DET DANSKE TOLDVÆSEN

REDAKTION:

HERM. ANDERSEN
TOLDINSPEKTØR

P. GRØNVOLD
KONTORCHEF I DEPARTEMENTET FOR TOLD- OG FORBRUGSAFGIFTER

JENS TOFTEGAARD
INSPEKTØR VED TOBAKSBESKATNINGEN

BIOGRAFISK REDAKTØR:
E. H. C. MIKKELSEN

KØBENHAVN
ARTHUR JENSENS FORLAG
1932

№ 508

FB
FREDERIKSBERG BOGTRYKKERI
HOWITZVEJ 49

INDHOLD

Side

Told og Toldvæsen i gamle Dage. Af Toldinspektør Herm. Andersen 13
Konsumtionen. Af Toldinspektør Herm. Andersen 40
Om Sundtolden. Af Toldkontrolør, cand. polit. Emil Larsen 51
Om Oplagsvæsenet. Af Toldkontrolør, cand. polit. Emil Larsen 62
Frihavnen. Af Toldinspektør N. Marcussen 78
Toldvæsenets Hverv udenfor Beskatningen. Af Toldkontrolør, cand. polit. J. A. Kroman 90
Københavns Toldsted i den nyere Tid. Af kgl. Pakhusforvalter A. E. Grønvold 106
Toldvæsenets Betydning for Statens Økonomi. Af Sekretær i Departementet for Told- og Forbrugsafgifter, cand. polit. R. Bertram 132
Toldmusæet. Af kgl. Pakhusforvalter A. E. Grønvold 141
Livet ved et Provinstoldsted før og nu. Af Toldinspektør F. D. Bang og Overassistent Vald. Petersen, Aarhus 151
Forbrugsafgifterne. Af Inspektør ved Tobaksbeskatningen Jens Toftegaard 167
Toldvæsenets Organisation. Af Kontorchef i Departementet for Told- og Forbrugsafgifter P. Grønvold 199
Administrationen den 1. September 1932 232
Personalhistoriske Oplysninger vedrørende de den 1. September 1932 i Toldetaten ansatte Tjenestemænd:
I. 1 b.—9. og 17. Lønningsklasse 239
II. 10.—16. Lønningsklasse 408

Personalhistoriske Oplysninger

vedrørende

de den 1. September 1932 i Toldetaten ansatte Tjenestemænd.

Redaktionen af den personalhistoriske Afdeling er varetaget af Redaktør E. H. C. Mikkelsen.

Biografierne har været udsendt til Gennemsyn og Rettelse af de paagældende. For deres Vedkommende, som ikke har ønsket at give Oplysninger, er alene de officielle Tjenestedata anført.

Ved Ansættelser og Forflyttelser m. v. er anført Resolutionens Dato. Ansættelsen, Forflyttelsen m. v. gælder da fra den 1. i den følgende Maaned, medmindre andet udtrykkeligt er anført.

Efter personlige Ønsker er Resolutionsdatoen i nogle Tilfælde udeladt og kun Tiltrædelsesdatoen anført.

Enkelte Tjenestemænd, der er afgaaede under Værkets Udarbejdelse inden 1. September 1932, er medtagne i Værket.

Med Hensyn til indløbne Fejl henvises til Rettelserne Side 496.

Forklaring over forkortede Betegnelser.

Løjtnant el. Løjtn.	=	Løjtnant i Forstærkningen el. Reserven. Sekondløjtnant.
Kst.	=	Konstitueret.
Fhv.	=	Forhenværende.
Afsk.	=	Afskediget.
B.	=	Bestalling (kongelig Udnævnelse i tidligere 4., eventuelt 13. Lønningsklasse).

K.	=	Kommandør af Dannebrog Ordenen.
R.	=	Ridder af Dannebrog Ordenen.
D. M.	=	Dannebrogsmændenes Hæderstegn.
F. M. 1	=	Fortjenstmedaillen i Guld.
M. f. D. R.	=	Medaille for Druknendes Redning.
Fr.VIII.M.M.	=	Kong Frederik VIII's Mindemedaille.

B. L. II.	=	Belgiske Leopold II's Orden.
Fi. H. R.	=	Finlands hvide Rose.
F. Æ. L.	=	Franske Æreslegion.
F. M. A.	=	— Mérite agricole.
F. M. S.	=	— Redningsmedaille (Médaille de Sauvetage).
F. Cb.	=	— Cambodge Orden.
Ju. St. S.	=	Jugoslaviske St. Sawa Orden.
Le. S.	=	Lettiske De tre Stjerners Orden.
M. Gr.	=	Mecklenborgske Grif Orden.
N. O. N.	=	Nederlandske Oranje-Nassau Orden.
N. St. O.	=	Norske St. Olavs Orden.
N. M. f. æ. D.	=	Norske Medaille for ædel Daad.
Po. P. R.	=	Polske »Polonia Restituta«.
Pr. R. Ø.	=	Preussiske Røde Ørns Orden.
R. St. Stan.	=	Russiske St. Stanislaus Orden.
Sp. C. III	=	Spanske Carl den III's Orden.
Sp. C. F.	=	— Civil Fortjenstorden.
Stb. V.	=	Engelske Viktoria Orden.
S. N.	=	Svenske Nordstjerne Orden.
S. V.	=	— Vasa Orden.
Ø. r. K.	=	Østerrigske røde Kors.

De ved Ordnerne anførte Tal betegner Ordens-Klassen.

I.
1b.—9. og 17. Lønningsklasse.

Aagaard, Rasmus Vilhelm, Assistent, f. 10. Sept. 1909 i Aarhus. Søn af Toldforvalter R. V. M. Aagaard, Holstebro, og Hustru Klara, f. Petersen. Præliminæreksamen 1925. Indtraadt i Etaten 1. Aug. 26 som Elev i Struer; 1. Aug. 29 Medhj. i Helsingør; 1. Juli 30 Korsør; 1. Aug. 32 Ass. i Stege.

Aagaard, Rasmus Vilhelm Mønster, Toldforvalter, f. 21. April 1884 i Vester Hornum Præstegaard. Søn af Sognepræst Rasmus Vilhelm Aagaard og Hustru Anna Hertha Camilla Dagmar, f. Mønster. Gift 4. Aug. 08 med Klara Aa., f. 23. Okt. 79 i Brabrand ved Aarhus. Datter af Snedkermester H. Pedersen og Hustru Karen Marie, f. Ladegaard. Præliminæreksamen fra Sorø Akademi. Indtraadt i Etaten 1. Okt. 01 som Kontorist i Aarhus; Medhj. i Kolding; 8. Juni 10 Ass. smstds.; 8. Marts 16 Overtoldinsp. for Nørrejyllands Kontor; 26. April 19 B. (fra 21. April 19); 5. Juli 26 Toldforv. i Holstebro. Medlem af Menighedsraadet i Brabrand indtil 1. Aug. 26.

Aasted, Sofus Emil, Overassistent, f. 9. Dec. 1888 i Aalborg. Søn af Toldkontrolør A. C. Aasted (død) og Hustru Margrethe Kirstine, f. Andersen. Gift med Emmy A., f. 2. April 94 i Svendstrup. Datter af Købmand P. Estrup og Hustru Emma. Præliminæreksamen. Indtraadt i Etaten 1. Febr. 07 som Kontorist i Aalborg; 17. Juli 11 Ass. i Departementet for Told- og Forbrugsafgifter, Revisionsafd., 2. Toldrevisionskt.; 24. Juni 31 Overass. smstds. Revisor i Toldetatsforeningen.

Adolph, Aage, Toldforvalter, f. 21. Okt. 1876 i København. Søn af Grosserer C. W. Adolph, Kbhvn, og Hustru Emma Josephine, f. Dømel. Gift 6. Maj 09 med Petra Antonia A., f. 29. Juli 84 i Kbhvn. Datter af Bogholder I. B. Olsen og Hustru Frederikke, f. Smith. Indtraadt i Etaten 17. Jan. 94 som Toldkontorist i Kbhvn.; 31. Dec. 1900 Fuldm. II; 1. Okt. 04 Fuldm. I ved Postgodstfv.; 30. Maj 08 kst. Ass. i Faaborg; 25. Juni 08 Ass. smstds.; 18. Okt. 11 B. (fra 21. Okt. 11); 17. Okt. 11 Svendborg; 29. April 20 Haderslev; 9. Febr. 22 Ktrl. ved Toldregnskabsfkt. i Svendborg (fra 1. April 22); 31. Juli 26 Toldforv. i Skagen (fra 1. Sept. 26). Stempelpapirforhandler; Formand for Skagens Klub siden 1930.

Agerbek-Poulsen, Elna, Kontorist, f. 22. Juni 1900 i Kbhvn. Datter af Toldassistent Hans Agerbek-Poulsen (død 04) og Hustru Marie Christine, f. Madsen. Ugift. Indtraadt i Etaten 1. Juli 26 som Kontoristvikar; 1. Aug. 27 midlertidig Kontorarbejder; 15. April 31 Kontorist i Kbhvn.

Ahl, Marry Charlotte Sofie, Kontorist, f. 27. Maj 1897 i Kastrup. Ugift. Indtraadt i Etaten 1. Aug. 24; 13. Juli 25 Kontorist i Kbhvn.

Albrecht-Beste, Elisabeth, Assistent, f. 1. Jan. 1893 i Kbhvn. Datter af Bagermester August Beste og Hustru Johanne, f. Albrecht. Ugift. Indtraadt i Etaten 1. Nov. 11; Medhj. ved Toldbodens Havneoppebørselskt.; 24. Okt. 18 Ass. i Kbhvn.

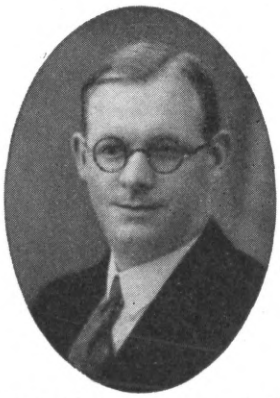

Albrektsen, Robert, Assistent, f. 19. Febr. 1905 i Vamdrup. Søn af Købmand Magnus Albrektsen og Hustru Amalie, f. Backmann. Gift 20. Okt. 29 med Erna Johanne Elisabeth A., f. 21. Maj 05 i Varde. Datter af Drejermester Chr. Pedersen og Hustru Mariane Pedersen, f. Kiertzner. Præliminæreksamen. Indtraadt i Etaten 1. Sept. 22 som Toldelev i Kolding; Medhj. i Kolding; 6. Aug. 28 Ass. smstds.

Albrethsen, Søren Axel, Toldforvalter, Sergent, R., f. 18. Dec. 1866 i Pibe Mølle, Helsinge Sogn. Søn af Proprietær A. W. Albrethsen og Hustru Hansigne Olivia, f. Olesen. Gift 12. Jan. 08 med Margrethe A., f. 18. Juli 68 i Aastrup ved Faaborg. Datter af Gaardejer L. Hansen og Hustru, f. Mogensen. Indtraadt i Etaten 18. Juni 88 som Aspirant i Kbhvn.; 17. Juni 89 Ass. i Nykøbing M.; 21. Jan. 91 Svendborg; 18. Febr. 96 Odense; 28. Marts 03 B.; 12. Okt. 10 Toldforv. for Skanderborg-Silkeborg. Skovkasserer og Godsforv. for Silkeborg Distrikt. 12. Juli 32 R.

Aldorf, Aage Hjalmar, Overassistent, Løjtnant, f. 31. Dec. 1892 i Kbhvn. Søn af Toldkontrollør L. E. Aldorf og Hustru F. S., f. Jensen. Gift 7. Aug. 20 med Ellen Valborg A., f. 3. April 96 i Kbhvn. Datter af fhv. Skomagermester P. Schmidt og Hustru, f. Thomsen. Præliminæreksamen. Indtraadt i Etaten 1. Sept. 10 som Medhj. i Hellerup; 15. Dec. 17 Ass. smstds.; 23. Marts 18 Vamdrup; 29. April 20 Tønder; 3. Dec. 20 Padborg; 11. April 22 Kbhvn.; 23. Juni 31 Overass. smstds. Sekretær i Københavns Overassistentforening siden 12. Nov. 31.

Ambrosen, Hans Theodor, Toldforvalter, f. 27. Sept. 1877 i Rønne. Søn af Gaardejer Hans Michael Ambrosen og Hustru Anna Dorthea, f. Munk.

Præliminæreksamen. Indtraadt i Etaten 3. Sept. 95 som Kontorist i Hasle; Medhj. i Aalborg; 31. Marts 09 Ass. smstds.; 23. Nov. 10 Slagelse (fra 1. Jan. 11); 21. Sept. 12 B. (fra 27. Sept. 12); 7. Maj 13 Kbhvn.; 11. Sept. 13 Bandholm; 9. Dec. 21 Marstal; 22. April 24 Toldforv. i Kerteminde (fra 1. Juli 24); 8. Aug. 32 Toldforv. i Marstal.

Andersen, Agil Alfred, Kontrolør II, Løjtnant, f. 4. Aug. 1890. Indtraadt i Etaten 1. Maj 08; Medhj. ved Toldkasskt. i Kbhvn.; 10. Aug. 15 Ass. i Kbhvn.; 5. Maj 17 Stege; 21. Dec. 18 Kbhvn. (fra 1. Febr. 19); 13. April 31 Ktrl. II smstds.

Andersen, Agnete Louise Riisberg, Assistent, cand. phil., f. 2. Nov. 1900 i Kbhvn. Ugift. Indtraadt i Etaten 1. Nov. 20 som Elev i Grenaa; Medhj. i Aarhus; 15. Okt. 26 Ass. smstds.

Andersen, Alfred Kornelius, Maskinmester, f. 28. Aug. 1886 i Skive. Søn af Dykker Niels Andersen og Hustru Inger Sidsel Johanne, f. Riis. Gift 2. Marts 12 med Martha Marie A., f. 31. Aug. 84 i Kbhvn. Datter af Grosserer Feddersen og Hustru Sofie, f. Thiessen. 1. og 2. Del af Maskinmestereksamen, Installatøreksamen, Tillægsprøve i Elektroteknik, Certifikat som Radiotelegrafist. Indtraadt i Etaten 1. Dec. 21 som Maskinmester ved Kbhvns. Toldbod.

Andersen, Anders Jacob Vilhelm, Toldforvalter, f. 14. Febr. 1875 i Slagelse. Søn af Tobakshandler N. J. Andersen og Hustru Else Marie, f. Nielsen. Gift 7. Maj 07 med Astrid A., f. Smith Knudsen., f. 3. April 86 i Struer. Datter af Boghandler S. F. Smith Knudsen og Hustru Methea, f. Wejlstrup. Indtraadt i Etaten 2. Juni 88 som Volontør i Slagelse; Fuldm. i Slagelse; 20. Dec.

1900 Ass. i Taps; 22. Sept. 02 Struer; 21. Sept. 06 Aarhus; 5. Febr. 10 B. (fra 14. Febr. 10); 24. April 18 Fuldm. ved Toldkasskt. i Randers; 1. Okt. 19 Ktrl. smstds.; 31. Okt. 21 Ktrl. i Aalborg (fra 1. Dec. 21); 17. Aug. 30 Toldforv. i Korsør. Chef for Registreringsdistr. Nr. 3.

Andersen, Andreas, Assistent, f. 15. Maj 1903 i Nordby paa Fanø. Søn af Direktør Hans Nielsen Andersen og Hustru Ane, f. Mathiasen. Realeksamen. Indtraadt i Etaten 1. Juni 19 som Medhj. i Esbjerg; 16. Maj 25 Ass. smstds.; 19. Dec. 25 Thisted; 14. Jan. 29 Esbjerg; 14. Jan. 31 Vejle.

Andersen, Anton Joseph, Toldforvalter, cand. phil., f. 11. Maj 1877 paa »Vester Tjele«, Tjele Sogn. Søn af Forpagter Henning Andersen og Hustru Oline, f. Agerschou. Gift 26. April 07 med Ebba Pouline A., f. 21. Juli 83 i Ebeltoft.

Datter af fhv. Toldforvalter Petersen og Hustru Ane Marie, f. Sørensen. Translatøreksamen i Engelsk med juridisk Sprog som Speciale, Prøve i Pædagogik og Skolehygiejne, Faglærereksamen i Engelsk med Byron som Speciale. Indtraadt i Etaten 1. April 96 som Volontør i Viborg; Fuldm. i Hobro; 3. Aug. 03 Ass. i Finansmin. 2. Rev. Dep.; Translatør og Tolk i Engelsk; Lærer v. Elevkursus 1914—19; 27. Okt. 19 Toldforv. i Struer (fra 1. Dec. 19); 16. Dec. 21 Toldforv. i Varde (fra 1. Febr. 22); 19. Okt. 25 Toldforv. i Hjørring. I Varde Formand for Huslejenævnet og Kommunalrevisor.

Andersen, Anton Lyhne, Kontrolør, f. 7. Juli 1869 i Ribe. Søn af Restauratør Andreas Andersen og Hustru Christine, f. Hansen. Gift med Anna A., f. Pedersen, f. 7. Aug. 69 i Lindknud. 4. Klasses Hovedeksamen. Indtraadt i Etaten 19. Marts 87; Fuldmægtig i Ribe; 28. Sept. 95 Medhj. i Skagen; 29. Marts 99 Ass. i Thisted; 15. Juni 1900 Esbjerg; 14. Sept. 05 B.; 26. Maj 19 Ktrl. i Skanderborg; 19. Juni 25 Ktrl. i Esbjerg (fra 1. Aug. 25).

Andersen, Arne, Assistent, f. 17. Juli 1901 i Øster Sundby ved Aalborg. Søn af Uddeler N. C. Andersen og Hustru Christine, f. Christensen. Gift 10. Maj 27 med Olga Marie A., f. 30. Nov. 04 i Frederikshavn. Datter af Pakmester A. Christensen og Hustru Thomine, f. Christensen. Indtraadt i Etaten 1. Maj 19 som Medhj. i Aalborg; 1. Jan. 22 Tønder; 1. Nov. 24 i Frederikshavn; 20. April 25 Ass. smstds.; 1. April 29 Padborg.

Andersen, Arne Bruno, Assistent, f. 13. Marts 1905 i Hvolbæk pr. Skanderborg. Søn af Murermester Knud Andersen og Hustru Gundine Jørgine. Gift 26. April 31 med Gudrun A., f. 13. Maj 05 i Faaborg. Datter af Forretningsmægler Søren Hauge-Carlsen og Hustru Kirstine, f. Hauge. Realeksamen 21. Indtraadt i Etaten 1. Jan. 22 som Elev i Vejle; Medhj. i Vejle; 17. Dec. 27 Ass. smstds.; 14. Jan. 29 Randers; 1. Marts 31 Aalborg.

Andersen, Arne Christian Fyhn, Assistent, f. 24. April 1906 i Nyborg. Søn af Postbud Jens Andersen og Hustru Marie, f. Fyhn. Realeksamen. Indtraadt i Etaten 1. Sept. 22 som Elev i Nykøbing F.; Medhj. i Nykøbing F.; 6. Aug. 28 Ass. smstds.; 14. Jan. 29 Næstved; 14. Jan. 31 Køge.

Andersen, Arne Valdemar, Assistent, f. 23. Maj 1899. Indtraadt i Etaten 1. Juli 16; Medhj. i Stege; 13. Juni 22 Ass. i Kbhvn.

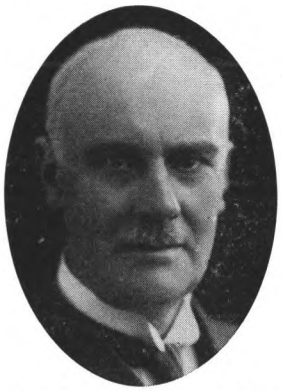

Andersen, Axel Martin Christian, Toldforvalter, f. 27. Jan. 1878 i Kbhvn. Søn af Formand Lars Andersen og Hustru Henriette Wilhelmine, f. Schumacker. Gift 5. Juni 27 med Elna Marie A., f. 4. Nov. 03 i Strømmen, Vorup Sogn. Datter af Pakhusmester Thomas Christian Christensen Bech og Hustru Jenny Margrethe Elisabeth, f. Andresen. Præliminæreksamen. Indtraadt i Etaten 1. Sept. 95 som Kontorist ved Pakhusforvaltningen i Kbhvn.; Medhj. v. Pakhusforv.; 31. Marts 09 Ass. i Kbhvn.; 17. Okt. 11 Vamdrup; 16. Jan. 13 B. (fra 27. Jan. 13); 23. Juni 15 Randers; 15. Okt. 23 Ktrl. II i Aarhus; 28. Aug. 31 Toldforv. i Viborg (fra 1. Okt. 31).

Andersen, Christian, Toldforvalter, f. 4. Dec. 1876 i Kjerteminde. Søn af Amtsvejmand Anders Andersen og Hustru Karen, f. Madsen. Gift 4. Nov. 03 med Johanne Frederikke A., f. 23. Maj 77 paa Omø. Datter af Sognepræst Vilsen Søren-

sen og Hustru Karen, f. Schjerup. Præliminæreksamen. Indtraadt i Etaten 14. Aug. 1895 som Kontorist i Odense; Medhj. i Assens; 31. Marts 09 Ass. smstds.; 4. Dec. 11 B.; 9. Maj 23 Toldforv. i Frederikssund.

Andersen, Edel Kirstine Hansine, f. Godt, f. 27. Aug. 1907. Indtraadt i Etaten 4. Jan. 29; 8. Okt. 30 Kontorist i Insp. for Tobaksbesk.

Andersen, Ebba Grandjean, f. Winkelhorn. Assistent, f. 2. Juni 1904 i Gjørding. Datter af Trafikkontrolør Oluf Winkelhorn og Hustru Helga Christiane, f. Holst. Gift 2. Maj 28 med Assistent i Toldvæsenet Peter Andersen, f. 21. Juli 1900 i Malling, Aarhus Amt. Søn af Grænsevagtmester Anders Pedersen Andersen og Hustru Bolette, f. Tømmerby. Realeksamen. Indtraadt i Etaten 1. Maj 21 som Elev i Odense; 9. April 24 Medhj. i Odense; 8. April 27 Ass. smstds.; 15. Marts 28 udenf. Nummer uden Lønning fra 1. Maj 28—30. April 30; 19. Marts 30 Ass. i Aabenraa (fra 1. Maj 30); 14. Jan. 31 Kbhvn.

Andersen, Else Daa, Assistent, f. 19. Aug. 1903 i Odense. Ugift. Realeksamen 19. Indtraadt i Etaten 1. Aug. 20 som Elev i Jernbanens Toldoppebørselskt.; Medhj. v. Jernbanens Toldoppebørselskt.; 9. Juli 26 Ass. i Kbhvn.

Andersen, Erik, Assistent, f. 30. Marts 1907 i Kbhvn. Søn af Overassistent i Toldvæsenet Orla Andersen og Hustru Alma, f. Carlsen. Ugift. Realeksamen. Indtraadt i Etaten 1. Aug. 23 som Elev i Slagelse; Medhj. i Skelskør; 11. Juli 29 Ass. smstds.; 27. Sept. 29 Slagelse; 1. Marts 31 Faaborg.

Andersen, Georg, Kontrolør, f. 6. Febr. 1870 i Kbhvn. Gift med Ida Dagmar Sophie A., f. 24. Maj 1883 i Kbhvn. Datter af Grosserer Jul. Schou og Hustru Dagmar, f. Berg. Indtraadt i Etaten 1. Sept. 88 som Kontorist i Kbhvn.; Fuldm. v. Jernb. Tkt.; 12. Okt. 98 Medhj. i Skive; 29. Marts 99 Ass. smstds.; 21. Dec. 1900 Thisted; 25. April 07 Kbhvn.; 31. Aug. 08 B.; 24. Maj 21 Ktrl. i Padborg; 14. Juli 27 Ktrl. I i Padborg.

Andersen, Hans Henrik Gummer, Assistent, f. 6. Marts 1904 i Slagelse. Søn af Snedkermester I. P. Andersen og Hustru Kristine, f. Hansen. Realeksamen. Indtraadt i Etaten 1. Juni 20 som Elev i Kbhvn.; Medhj. i Næstved; 18. Maj 26 Ass. smstds.; 8. Okt. 26 Varde; 14. Jan. 27 Kalundborg.

Andersen, Hans Leo Johan, Kontorist, f. 23. Jan. 1904 i Kbhvn. Søn af Toldbodarbejder John.

Andersen og Hustru Ane Dorthea, f. Nielsen. Indtraadt i Etaten 1. Nov. 21 som Kontorist paa Prøve i København; 23. Jan. 24 Kontorist i Kbhvn.

Andersen, Hjalmar Christian, Assistent, f. 30. Nov. 1904 i Kbhvn. Søn af Bogholder H. V. Andersen (død) og Hustru Christiane, f. Petersen. Gift 23. April 32 med Grethe A., f. 24. April 13 i Herning. Datter af Instrumentmager R. Frederiksen og Hustru Laura, f. Güllich. Indtraadt i Etaten 1. Sept. 22 som Elev i Kbhvn.; 1. Sept. 25 Medhj. i Kbhvn.; 1. Aug. 28 Medhj. i Herning; 1. Sept. 28 Ass. smstds.; 1. Sept. 31 Vordingborg; 1. April 32 Kbhvn.

Andersen, Jens Asger Ryg, Assistent, f. 11. Dec. 1902 i Kbhvn. Søn af Toldpakhusmester A. P. Andersen og Hustru Marie, f. Engelbrecht Rode. Gift 30. Maj 30 med Inger Anna A., f. 2. Juli 02 i Aalborg. Datter af Toldforvalter Jan Hansen og Hustru Petra, f. Benzen. Præliminæreksamen. Indtraadt i Etaten 1. Jan. 20 som Elev ved Jernbanens Toldoppebørselskt., Kbhvn.; 1. Aug. 24 Kbhvn.; Toldopsyn; 1. Febr. 29 Tønder; 1. Febr. 31 Haderslev. Udarbejdet Erindringsliste for Provinstoldstederne vedrørende de indenlandske Forbrugsafgiftslove.

Andersen, Jens Nikolaj Georg, Assistent, f. 1. Okt. 1903 i Aarhus. Indtraadt i Etaten 1. Maj 20 som Elev i Horsens; Medhj. i Skive; 27. April 26 Ass. smstds.; 14. Jan. 27 Aarhus; 14. Jan. 31 Insp. for Tobaksbesk.

Andersen, Karen Margrethe Blad, Assistent, f. 17. Aug. 1902 i Kbhvn. Datter af Lagerforvalter Hans Jørgen Andersen og Hustru Christine, f. Petersen Blad. Ugift. Indtraadt i Etaten 1. Juni 20 som Elev i Postgodstoldforvaltningen; Medhj. v. Postgodstfv.; 18. Maj 26 Ass. i Kbhvn.

Andersen, Lars Sigvard, Assistent, f. 16. Marts 1906 i Flemløse. Søn af Gaardejer Anders Andersen og Hustru Mette, f. Henriksen. Præliminæreksamen. Indtraadt i Etaten 1. Aug. 24 som Elev i Aalborg; 1. Febr. 27 Padborg; 1. Aug. 27 Medhj. smstds.; 3. Juli 30 Ass. smstds.; 14. Jan. 31 Horsens.

Andersen, Niels Johan Peder Herman, Toldinspektør, R., f. 11. Aug. 1866 i Slagelse. Søn af Cigarfabrikant og Musiker N. J. Andersen og Hustru Else Marie, f. Nielsen. Gift. 10. Sept. 92 med Mary Dorothea A., f. 8. Aug. 62 i Tønning. Datter af Toldforvalter S. C. Ravnholdt og Hustru, f. v. Offenhausen. Indtraadt i Etaten 1. Juni 84 som Kontorist ved Slagelse Toldkammer; Fuldm. i Slagelse; 29. Marts 93 Medhj. i Kbhvn.; 27. Okt. 97 kst. Ass. smstds.; 15. Marts 98 Ass. smstds.; 28. Marts 03 B.; 9. Juni 11 Ktrl. smstds.; 1916 Lærer ved Elevkursus; 26. Maj 19 Vicetoldinsp. i Kbhvn.; Vicetoldinsp. i Overtoldinsp. f. Kbhvn.; 1927 Lærer ved Toldbetjentkursus; 8. Maj 31 Toldinsp. i Overtoldinspektoratet f. Kbhvn. (fra 1. Juli 31); Redaktør af Maanedsskrift for Toldvæsen 1918—30. Bogen: »Københavns Toldbod«, 1915, Aschehougs Forlag. Toldhistoriske Artikler i forsk. Tidsskrifter. Lære- og Haandbøger for Toldtjenestemænd.

Andersen, Niels Jørgen Ove, Overtoldinspektør for Jylland, f. 27. Nov. 1891 i Odense. Søn af Landinspektør A. N. Andersen og Hustru Lene Marie, f. Jørgensen. Ugift. Cand. jur. 1917. 1. Febr. 18 ansat i Generaltolddirektoratet som midlertidig Ass.; 16. Sept. 18 Ass. smstds.; 1. Okt. 19

Sekr. i Departementet for Told- og Forbrugsafg.; 13. Okt. 22 Fuldm. smstds.; 26. Juni 31 Ekspeditionssekr. smstds.; fra 1. April 32 til 1. Aug. 32 kst. Toldforv. i Svendborg; 13. Juni 32 Overtoldinspektør for Jylland (fra 1. Sept. 32). Lærer ved Grænsegendarmeriets Fagkursus 1930—32.

Andersen, Orla Claudius Laurits, Overassistent, f. 20. Okt. 1878 i Kbhvn. Søn af Pakhusformand Ole Andersen og Hustru Henriette, f. Hall. Gift 2. April 04 med Alma A.. f. 30. Juli 77 i Kbhvn. Datter af Malermester Fr. Carlsen og Hustru. Præliminæreksamen. Indtraadt i Etaten 1. Nov. 96 som Kontorist i Christianshavns Hvkt.; Medhj. smstds.; 31. Marts 09 Ass. i Kbhvn.; 23. Sept. 13 B. (fra 20. Okt. 13); 23. Juni 31 Overass smstds.

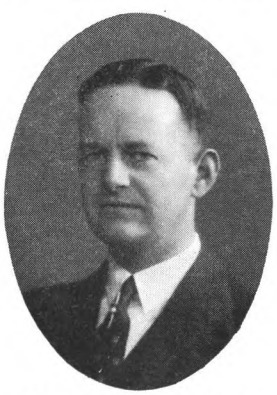

Andersen, Peter, Assistent, f. 21. Juli 1900 i Malling, Aarhus Amt. Søn af Grænsevagtmester Anders Pedersen Andersen og Hustru Bolette, f. Tømmerby. Gift 2. Maj 28 med Ebba Grandjean A., Assistent i Toldvæsenet, f. 2. Juni 04 i Gjørding. Datter af Trafikkontrolør Oluf Winkelhorn og Hustru Helga Christiane, f. Holst. Præliminæreksamen. Handelsskoleeksamen. Indtraadt i Etaten 1. Maj 17 som Medhj. i Middelfart; Medhj. i Odense; 11. April 23 Ass. smstds.; 20. Jan. 25 Kbhvn.; 1. Aug. 26 Aabenraa; 14. Jan. 31 Kbhvn.

Andersen, Richard Alexis, Assistent, f. 18. Juli 1906 i Køge. Søn af Skomagermester A. R. Andersen og Hustru Julie, f. Sørensen. Gift 22. Febr. 30 med Else Kristine A., f. 10. Marts 08 i Rørvig. Datter af Husejer Chr. Hansen og Hustru Kristine, f. Jørgensen. Præliminæreksamen. Indtraadt i Etaten 1. Sept. 22 som Elev i Kbhvn; 1. Febr. 24 Køge; Medhj. smstds.; 1. Aug. 28 Nykøbing S.; 6. Aug. 28 Ass. smstds.; 19. Dec. 29 Kerteminde.

Andersen, Svend Julius Emil, Assistent, f. 16. Okt. 1880. Indtraadt i Etaten 1. Maj 99; Medhj. ved Toldkasskt. i Kbhvn; 31. Marts 09 Ass. i Kbhvn.; 8. Okt. 15 B. (fra 16. Okt. 15).

Andersen, Svend Kjær, Assistent, f. 6. Aug. 1895 i Svendborg. Søn af Trikotagehandler I. C. Andersen og Hustru Anna Marie, f. Kier. Gift 30. Dec. 23 med Ely Inger A., f. 30. Juli 02 i Svendborg. Datter af Snedkermester Pilegaard og Hustru Anna, f. Petersen. Indtraadt i Etaten 1. Juli 12 som Medhj. i Skive; Medhj. i Kolding; 27. Sept. 19 Ass. smstds.; 22. Jan. 21 Svendborg.

Andersen, Theodor Emanuel, Overassistent, f. 23. Juni 1873 i Kbhvn. Søn af Krigsassessor V. T. Andersen og Hustru M., f. Jørgensen. Gift 3. Maj 1900 med Karna A., f. 27. Dec. 75 i Kbhvn.

Datter af Grosserer F. Holmsted og Hustru V., f. Neye. Præliminæreksamen. Indtraadt i Etaten 1. Juli 90 som Kontorist i Kbhvn; Kontorist ved Pakhusforv.; 15. Sept. 03 kst. Ass. i Hjørring; 18. Marts 04 Ass. smstds.; 9. April 06 Kbhvn.; 31. Aug. 08 B.; 23. Juni 31 Overass. smstds.

Andersen, Valdemar Christian, Assistent. Løjtnant, f. 9. Aug. 1877. Indtraadt i Etaten 1. Febr. 94; Kontorist ved Toldkasskt. i Kbhvn.; 2. Juni 08 kst. Ass. i Thisted; 25. Juni 08 Ass. smstds. (fra 1. Juni 08); 8. Aug. 12 B. (fra 9. Aug. 12); 13. Dec. 18 Viborg; 11. April 22 Kbhvn.

Andersen, Verner Gunnar Frederik, Assistent, f. 29. Dec. 1902 i Dalmose. Søn af Pakmester C. H. Andersen og Hustru Betty, f. Jensen. Gift 17. Juni 30 med Ellen Kristine A., f. 18. Sept. 1900 i Odense. Datter af Glarmester M. I. Larsen og Hustru Laura, f. Monberg. Indtraadt i Etaten 1. Jan. 20 som Elev i Nykøbing F.; Medhj. i Gedser; 19. Dec. 25 Ass. smstds.; 14. Jan. 27 Maribo; 19. April 27 Gedser.

Andersen, Willy Ludvig, Assistent, f. 10. Febr. 1899 i Aarhus. Søn af Jernbanepakmester A. L. Andersen og Hustru Kirsten Marie, f. Andersen. Gift 27. Jan. 23 med Margrethe Kathrine A., f. Andersen, f. 13. April 99 i Aalborg. Realeksamen. Indtraadt i Etaten 1. Jan. 16 som Medhj. i Aalborg; Medhj. i Padborg; 12. Dec. 21 Ass. smstds.; 23. Dec. 24 Randers.

Andersen, Willy Richard Ahlmann, Assistent, f. 14. Jan. 1904 i Horsens. Søn af Smedemester Chr. Andersen og Hustru Minna, f. Rasmussen. Gift 2. Nov. 28 med Ingrid Margrethe A., f. 15. Nov. 07 i Hjørring. Datter af Møller Jens Pedersen og Hustru. Realeksamen. Indtraadt i Etaten 1. Jan. 20 som Elev i Horsens; Medhj. smstds.; 19. Dec. 25 Ass. smstds.; 21. Dec. 25 Frederikshavn; 22. Dec. 27 Vejle; 24. Juni 31 Horsens; 21. Maj 32 Padborg.

Anderskouv, Christian Peter Georg, Overtoldinspektør for Østifterne, R., D. M., S. N. 3^1, S. V. 2^2, N. St. O. 3^1, F. Hv. R. 3^1, f. 3. Juli 1871 i Svendborg. Søn af Skibsreder og Forligsmægler Jørgen Anderskouv og Hustru Kirstine, f. Bang. Gift 14. Dec. 10 med Elna Kirstine A., f. 7. Juli 76 i Kbhvn. Datter af Arkitekt, Professor Ove Petersen og Hustru Frederikke, f. Nielsen. Præliminæreksamen. Indtraadt i Etaten 22. Juli 87 som Volontør i Svendborg; 18. Febr. 92 Fuldm. i Svendborg; 1894 Løjtnant; 28. Dec. 94 Ass. i Finansministeriets 2. Revisionsdepartement; 1. Marts 99 Fuldm. hos Overtoldinsp. f. Kbhvn.; 19. April 04 Fuldm. i Overtoldinsp. f. Kbhvn. (fra 1. April 04); 5. April 10 Toldinspektør smstds. (fra 1. April 10); 30. Marts 14 Toldinspektør med Tjeneste i Generaltolddirektoratet; 29. Febr. 24 Overtoldinspektør for Østifterne (fra 1. Maj 24). Næstformand i Foreningen af Toldembedsmænd 1913—14; Medudgiver af Tillægsbestemmelserne til Toldforordningen og af Toldtarifen i alfabetisk Form 1914—24; Redaktør af Københavns Skibs- og Vareliste 1916—32; Medlem af Spritfordelingsnævnet 1918—23; Formand i Vurderingskommissionen for Strandingsgods, der ekspropriere s af Staten, 1918; Medlem af Toldbodkommissionen 1919; Delegeret i Luftfartskommissionen, bl. a. ved Afslutning af Overenskomster med andre Lande 1919—24; Medlem af Udvalget vedrørende Postforsendelsers Toldbehandling ved Postvæsenets Mellemkomst 1922; Delegeret ved de in-

ternationale Konferencer i Oslo, Stockholm og Helsingfors til Bekæmpelse af Spritsmugleri 1923 og 1924; Censor ved Fageksamen for Toldelever 1924; Censor ved Fageksamen for Toldbetjent-personalet 1927.

Andréa, Frithiof August, Assistent, f. 9. Maj 1870 i Nakskov. Søn af Styrmand Peter August Andréa og Hustru Petra Josephine Othalia, f. Messmann. Gift 29. Okt. 97 med Meta Juliette A., f. 18. Dec. 69 i København. Datter af Skibsbygger Lauritz Henriksen og Hustru, f. Brandt. Præliminæreksamen. Indtraadt i Etaten 1. Aug. 86 som Kontorist i Nakskov; Fuldm. i Nakskov; 26. Marts 95 Medhj. i Helsingør; 29. Marts 99 Ass. smstds.; 19. Dec. 01 København; 22. Maj 05 B.

Andreasen, Marcus Orla Adolph, Assistent, cand. phil., f. 9. Juni 1873. Søn af Husejer Adolf O. Andreasen og Hustru Ane Sofie. Gift 18. Juni 15 med Julie A., fh. Jensenius. Filosofikum. Indtraadt i Etaten 17. Febr. 94 som Medhj. ved Postgodstoldforvaltningen; 13. Aug. 08 Ass. i Struer; 31. Aug. 08 B.; 19. April 15 Kbhvn.

Andreasen, Poul Herman Adolph, Assistent, f. 28. Febr. 1881 i Kbhvn. Søn af A. O. Andreasen og Hustru A. S., f. Nielsen. Gift 9. Okt. 08. Indtraadt i Etaten 1. Okt. 1900 som Kontorist i Kbhvn.; Medhj. ved Pakhusfv.; 31. Marts 10 Ass. i Kbhvn.; 11. Febr. 16 B. (fra 28. Febr. 16). Tidl. Bestyrelsesmedlem i Toldassistenternes Begravelseskasse, fratraadt 1931.

Andresen, Andreas Christian Nissen, Kontrolør, f. 3. Nov. 1879 i Aabenraa. Søn af Gaardejer Christian Nissen Andresen og Hustru Marie Kathrine, f. Petersen. Gift 16. April 07 med Emma A., f. 9. Aug. 81 i Slesvig. Datter af Baneassistent Aug. Schlinsoz og Hustru Vilhelmine, f. Madsen. Student; 1. April 04 ansat ved Toldvæsenet i Hamborg; 1. Marts 04 Toldsekr.; 1. Aug. 12 Ktrl.; 1. April 16 Overktrl.; 1. Okt. 19 Toldinsp. i Hamborg; 14. Sept. 20 ansat i dansk Toldtjeneste som Ass. i Aabenraa; 24. Maj 21 Ktrl. i Aabenraa.

Andresen, Christian Joseph Axel, Kontrolør, Kaptajn, R., f. 11. Sept. 1880 i Kbhvn. Søn af Krydstoldassistent Christian Martin Andresen og Hustru Josephine, f. Petersen. Gift 27. Sept. 07 med Ingrid Erikka A., f. 15. Sept. 82 i Kbhvn. Datter af Skibstømrer Peter Kjær og Hustru Marie, f. Fischer. Almindelig Forberedelseseksamen. Indtraadt i Etaten 1. Juli 96 som Kontorist v. Kalkbrænderiernes Toldkontrol; 1. Nov. 96 Kontorist v. Postgodstoldforvaltningen; 1. Jan. 05 Ass. i Finansministeriets 2. Revisionsdepartement; 17. Maj 23 Kontrolør i Departementet for Told- og Forbrugsafgifters Revisionsafdelings 1. Toldrevisionskt. 1927—31 Medlem af Bestyrelsen for Foreningen af Reservens faste Officerer.

Ankersen, Niels Mathias, Kontrolør II, f. 27. Jan. 1883 i Nordby paa Fanø. Søn af Skibsfører Hans Nielsen Ankersen og Hustru Karen, f. Clausen. Gift 22. Okt. 07 med Lene Jensine Marie A., f. 29. Juli 84 i Uggelhuse. Datter af Peter Schjødt og Hustru Martine, f. Nielsen. Præliminæreksamen. Indtraadt i Etaten 14. Juli 98 som Kontorist i Varde; 1. Juni 04 Pakhusforv. i Kbhvn.; 1. Nov. 04 til 1. Okt. 08 Fuldm. paa Fanø; 1. Okt. 08 Medhj. i Grenaa; 31. Marts 09 Ass. smstds.; 10. Juni 12 Aalborg; 15 Jan. 18 B. (fra 27. Jan. 18); 26. April 26 Ktrl. II smstds.

Arentoft, Hans Werner, Assistent, f. 13. Juni 1905 i Nyborg. Søn af Overportør G. Arentoft og Hustru Nicoline, f. Hansen. Ugift. Realeksamen. Indtraadt i Etaten 1. Sept. 22 som Elev i Silkeborg; 20. Jan. 25 Herning; 24. Juni 25 Nyborg; 19. Aug. 25 Medhj. smstds.; 20. Juli 28 Varde; 8. Aug. 28 Ass. smstds.; 19. Dec. 29 København.

Arming, Laurits Jakob Anders, Kontrolør, Kaptajn, f. 20. Febr. 1882 i Kbhvn. Gift 10. Juli 10 med Anna Marthine, f. Møller, f. 10. Jan. 80 i Jyderup. Indtraadt i Etaten 1. April 98 som Kontorist i Kbhvn.; Medhj. ved Frihavnens Toldkt.; 31. Marts 09 Ass. i Kbhvn.; 22. Okt. 12 Nakskov; 1. Febr. 17 B. (fra 20. Febr. 17); 13. Dec. 17 Kbhvn.; 22. Sept. 18 Kaptajn; 15. Nov. 25 Ktrl. i Kbhvn.

Arum, Osvald Aage Richardt, Overassistent, f. 24. April 1892 i Frederikshavn. Søn af Lokomotivfører H. Arum og Hustru Nancy, f. Johansen. Gift 7. Okt. 19 med Ella A., f. 14. Juni 92 i Nyborg. Datter af Lokomotivfører L. V. P. Larsen og Hustru Johanne, f. Petersen. Præliminæreksamen. Indtraadt i Etaten 1. April 08 som Toldmedhj. i Kbhvn.; 1. April 11 Næstved; 1. Juli 14 Medhj. i Stege; 28. April 17 Ass. smstds.; 21. Dec. 18 Odense (fra 1. Febr. 19); 23. Juni 31 Overass. i Kbhvn. Tidl. Medlem af Sct. Hans Sogns Distriktsbestyrelse.

Bach, Helga Marie Kathrine, Kontorist, f. 23. Nov. 1890 i Kolding. Datter af P. N. Bach og

Hustru Kathrine, f. Drejøe Hansen. Ugift. Indtraadt i Etaten 1. April 20 som Kontorist paa Prøve i Kolding; 30. Marts 21 Kontorist smstds.

Bache, Karen Johanne, Kontorist, f. 21. April 1901 i Kallehave. Datter af fhv. Købmand Lauritz Bache og Hustru Astrid, f. Tolstrup. Ugift. Realeksamen. Indtraadt i Etaten 1. Nov. 24 som Kontorist paa Prøve; 9. Okt. 25 Kontorist i Kbhvn.

Bache, Theodor Johan, Assistent, f. 20. Juli 1903 i Horsens. Søn af Købmand C. J. Bache og Hustru Augusta, f. Kaiser. Gift 22. April 28 med Hertha B., f. Pott, f. 26. Dec. 06 i Aabenraa. Realeksamen. Indtraadt i Etaten 1. Aug. 20 som Elev i Horsens; Medhj. i Aabenraa; 9. Juli 26 Ass. smstds.; 14. Jan. 31 Randers (fra 1. Marts 31).

Bager, Hjalmar, Overassistent, f. 9. Juni 1892 i Nibe. Søn af Købmand Laurits Bager og Hu-

stru Alexandra Charlotte Caroline, f. Løbnitz. Gift med Martha Johanne B., f. 4. Dec. 97 i Ørbyhage, Vonsbæk Sogn. Datter af Landmand Morten Grastrup og Hustru Anna, f. Kylling. Alm. Forberedelseseksamen. Indtraadt i Etaten 1. Juli 09 som Medhj. i Skelskør; Medhj. i Nykøbing M.; 26. Juni 17 Ass. smstds.; 24. Sept. 17 Struer; 20. Dec. 18 Aalborg (fra 1. Febr. 19); 22. Jan. 21 Hjørring; 18. April 23 Esbjerg; 23. Juni 31 Overass. ved Toldregnskabsfkt. i Fredericia.

Bagger, Emil Fritz, Toldkasserer, f. 7. Febr. 1872. Indtraadt i Etaten 25. Sept. 89; Fuldm. i Esbjerg; 1. Nov. 97 Ass. i Finansmin. 2. Revisionsdep.; 1. Okt. 02 Fuldm. hos Overtoldinspektøren for Kbhvn.; 10. Maj 09 Fuldm. II i Overtoldinspektoratet for Kbhvn. (fra 1. April 08); 17. April 14 Toldinsp. smstds.; 1924 Censor ved Eleveksamen; 28. Aug. 31 Toldkasserer i Toldbodens Havnedistrikt i Kbhvn. (fra 1. Okt. 31). 1915—31 Forretningsfører for Pensionskassen for Arbejdere m. fl. paa Københavns Toldbod.

Bahnsen, Harald Ferdinand Spur, Overassistent, Løjtnant, f. 28. Dec. 1894 i Næstved. Søn af Vaabenhandler Ferdinand Spur Bahnsen og Hustru Augusta B., f. Hansen. Gift 10. Sept. 20 med Martha, f. 19. Juni 95 i Kbhvn. Datter af Glarmester Theodor Fehrn og Hustru Dagmar, f. Voigt. Præliminæreksamen. Indtraadt i Etaten 1. Nov. 11 som Medhj. i Vordingborg; 19. Jan. 18 Medhj. i Aarhus; 27. Sept. 19 Ass. smstds.; 22. Jan. 21 Kollund u. Padborg; 9. Nov. 26 Aarhus; 23. Juni 31 Overass. i Højer u. Tønder.

Bak, Niels Otto Kristian, Assistent, f. 2. Aug. 1903 i Fredericia. Søn af Togfører N. P. L. Bak og Hustru Martha, f. Nielsen. Gift 5. Maj 28 med Esther Andrea Kathrine B., f. 21. Maj 02 i Fredericia. Datter af Togfører E. Rasmussen og Hustru Andrea, f. Hansen. Realeksamen. Indtraadt i Etaten 1. Juni 19 som Medhj. i Fredericia; 1. Maj 22 Toldelev i Nyborg; 1. Juni 22 Medhj. i Gedser; 1. Febr. 23 Medhj. i Odense; 16. Maj 25 Ass. smstds.; 14. Jan. 27 Kbhvn.

Bak-Jensen, Aron, Assistent, f. 15. April 1908 i Frederikshavn. Søn af Købmand M. Bak-Jensen og Hustru Kirstine, f. Jensen. Ugift. Præliminæreksamen. Handelsskoleeksamen. Indtraadt i Etaten 1. Aug. 24 som Elev i Lemvig; Medhj. i Frederikshavn; 1. Juni 30 Medhj. i Herning; 1. Aug. 30 Ass. smstds.

Balslev, Johan Vilhelm, Overassistent, f. 18. Aug. 1878 i Jelstrup Sogn. Søn af Pastor J. F. Balslev og Hustru Vilhelmine, f. Schrader. Gift 12. Maj 14 med Johanne B., f. 20. Okt. 83 i Isleholm, Snoldelev Sogn. Datter af Proprietær M. Skou og Hustru Marie, f. Bødker. Præliminæreksamen. Indtraadt i Etaten 1. Juli 95 som Kontorist i Aalborg; 1. Jan. 08 Medhj. i Horsens; 31. Marts 09 Ass. smstds.; 27. Juli 11 Sakskøbing; 19. Aug. 13 B. (fra 18. Aug. 13); 22. Dec. 13 Horsens; 23. Juni 31 Overass. smstds.

Bang, Axel Frands, Overassistent, f. 26. Marts 1889. Indtraadt i Etaten 1. Juli 07; Medhj. ved Frihavnens Toldoppebørselskt.; 24. Juni 14 Ass. i Kbhvn.; 5. April 19 Neksø; 18. April 23 Kbhvn.; 23. Juni 31 Overass. i Inspektoratet for Tobaksbeskatningen.

Bang, Frans Djørup, Toldinspektør, cand. polit., R., S. N. 3, f. 25. Juni 1867 i Hvalsø. Søn af Læge Lauritz Esmark Bang og Hustru Sofie Frederikke, f. Kiersgaard. Gift 30. Maj 99 med Sara

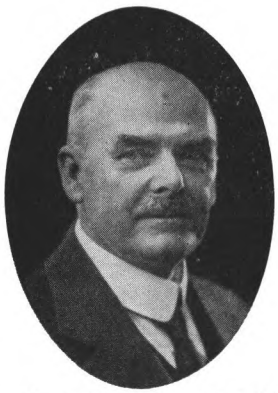

Ellen Louise B., f. 26. Febr. 76 i Kbhvn. Datter af Læge C. I. N. S. Mynster og Hustru Harriet, f. Robinson. Statsvidenskabelig Eksamen i Sommeren 1892. Indtraadt i Etaten 1. Sept. 92 som Kontorist i Helsingør; 1. Okt. 93 Medhj. i Aalborg; 1. Nov. 93 Svendborg; 1. Nov. 94 Ass. i Svendborg; 1. Juni 97 Aarhus; 1. Nov. 98 Kbhvn.; 1. Jan. 03 afsk. og ansat som Ass. i Generaltolddirektoratet; 1. April 06 Fuldm. smstds.; 1. Okt. 08 Toldforv. i Køge; 1. Jan. 17 Toldinsp. i Aarhus. Chef for Registreringsdistrikt Nr. 9; Formand for det jydske Vurderingsnævn for Motorkøretøjer; Formand for Foreningen af Toldembedsmænd.

Bang, Holger Laurits Julius, Overassistent, Løjtnant, f. 27. Dec. 1891 i Kbhvn. Søn af Husejer Frits Bang og Hustru Anna, f. Schaarup. Gift 17. Maj 17 med Anna Marie B., f. 15. Jan. 93 i Kbhvn. Datter af Forretningsfører E. Malmgreen og Hustru, f. Meyer. Realeksamen. Indtraadt i Etaten 1. Sept. 08 som Medhj. i Kbhvn.; Medhj. i Helsingør; 15. Dec. 16 Ass. smstds.; 21. Dec. 18 Kbhvn. (fra 1. Febr. 19); 23. Juni 31 Overass. smstds. Formand for De københavnske Overassistenters Forening.

Bang, Otto Emil, Toldkasserer, f. 28. Marts 1877 i Kbhvn. Søn af Toldkasserer, Kaptajn Jacob Bang og Hustru Christiane, f. Jensen. Gift 29. Juli 09 med Gerda B., f. 21. April 87 i Brovst. Datter af Pastor, Komponist J. Wiel-Lange og Hustru Minna, f. Friis. Præliminæreksamen. Indtraadt i Etaten 11. Nov. 93 som Kontorist i Esbjerg; Fuldm. i Aalborg; 1. Maj 08 kst. Ass. smstds.; 8. Maj 08 Ass. smstds.; 8. Maj 08 til midlertidig Tjeneste i Generaltolddirektoratet (fra 11. Maj 08); 9. Marts 12 B. (fra 28. Marts 12); 6. Marts 20 Toldforv. i Sakskøbing; 9. Febr. 32 Toldkass. i Helsingør. Medlem af Grænseforeningens Hovedbestyrelse.

Bang-Hansen, Christen Carl Eduard, Toldforvalter, f. 26. Dec. 1879 i Nakskov. Søn af Købmand Arthur Bang-Hansen og Hustru Vilhelmine, f. Bang. Gift 16. Juli 11 med Else B.-H., f. 16. Juli 88 i Svendborg. Datter af Garvermester H. Jespersen og Hustru Kathrine, f. Petersen. Præliminæreksamen. Indtraadt i Etaten 1. Maj 98 som Kontorist i Nakskov; 02 Medhj. i Rønne; 31. Marts 09 Ass. smstds.; 18. Marts 11 Vamdrup; 11. Dec. 14 B. (fra 26. Dec. 14); 19. April 15 Kbhvn.; 19. Juni 25 Toldforv. i Sæby.

Bannis, Georg Christian Carlsen, Assistent, f. 20. Maj 1900. Indtraadt i Etaten 1. Sept. 18; Medhj. ved Frihavnens Toldoppebørselskt.; 9. Aug. 24 Ass. i Kbhvn.

Bannis, Paula Anine, f. Irmer, Assistent, f. 26. Jan. 1902. Indtraadt i Etaten 1. Juni 19; Medhj. ved Frihavnens Toldoppebørselskt.; 16. Maj 25 Ass. i Kbhvn.; 27. Okt. 31 udenfor Nr. uden Lønning fra 1. Dec. 31 til 30. Nov. 32.

Bauer, Victor Aage Christian, Pakhusforvalter, f. 12. Maj 1869. Søn af Faktor Ludvig Ferdinand Bauer og Hustru Petrine, f. Gjødesen. Realeksamen. Indtraadt i Etaten 7. Sept. 86; Fuldm. ved Frihavnens Toldoppebørselskt.; 25. Juni 08 Ass. i Kbhvn. (fra 1. April 08); 10. Juli 08 B. (fra 1. April 08); 28. Maj 15 Fuldm. ved Frihavnens Toldoppebørselskt.; 1. Okt. 19 Ktrl. smstds.; 27. Juni 28 Pakhusforvalter paa Toldboden ved Godsbanegaarden i Kbhvn.

Baumann-Jørgensen, Tove Asta, Kontorist, f. 30. Maj 1903 i Helsingør. Ugift. Indtraadt i Etaten 1. Aug. 26; 16. Dec. 31 Kontorist i Kbhvn.

Bay, Vilhelm, Kasserer, f. 16. Aug. 1878 paa Vosnæsgaard. Søn af Proprietær Jeppe Pilegaard Bay og Hustru Christiane Albertine Emilie, f. Schrøder. Gift 13. Sept. 08 med Hermina Nicoline Augusta B., f. 27. Okt. 85 i Kbhvn. Datter af Lektor Ernst Christian Valentiner og Hustru Caroline Sophie, f. Olsen. Præliminæreksamen. Indtraadt i Etaten 20. Jan. 96 som Kontorist i Gl. Holms Havneoppebørselskontor, Kbhvn.; 1. Nov. 99 Fuldmægtig ved Frederiksberg Toldforvaltning; 1. Juni 04 Assistent i Finansmin. 2. Revisionsdepartement; 21. Aug. 08 konstitueret Ktrl. paa St. Croix; 22. Nov. 09 Ktrl. smstds.; 1. Sept. 17 afsk. med Ventepenge; 25. Okt. 19 kst. Pakhusforv. paa Toldb. ved Godsbanegaarden i Kbhvn.; 23. Maj 21 Pakhusforv. smstds.; 21. Maj 28 Kasserer ved Insp. for Tobaksbesk.

Bech, Carl Martin, Assistent, f. 8. Marts 1903 i Svendborg, Sct. Jørgens Sogn. Søn af Karetmagermester A. P. Andersen Bech og Hustru. Gift 18. Juni 26 med Eleonora B., f. 15. Juni 05 i Herning. Datter af Musiker Niels Jensen og Hustru. Realeksamen. Indtraadt i Etaten 1. Jan. 20 som Elev i Rudkøbing; Medhj. i Herning; 19. Dec. 25. Ass. smstds.

Bech, Ellen, Assistent, f. 6. Okt. 1890 paa Lundegaard, Nørre-Broby Sogn, Fyn. Ugift. Præliminæreksamen. Indtraadt i Etaten 1. Nov. 11 som Medhj. i Aarhus; 1. Febr. 13 ved Frihavnens Toldoppebørselskt.; 1. Aug. 18 Ass. i Departementet for Told- og Forbrugsafg. 1. Toldrevisionskt.

Bech, Eva, Assistent, f. 9. Juni 1897. Datter af Dyrlæge Bech og Hustru Maren Julie Anna, f. Nielsen. Ugift. Indtraadt i Etaten 1. Juli 15 som Medhj. i Vejle; Medhj. i Sønderborg; 11. Juni 21 Ass. smstds.; 30. Juli 23 i Kbhvn. (fra 1. Sept. 23).

Bech, Johannes, Kontrolør II, f. 2. Nov. 1884 i Kbhvn. Søn af Stabssergent Christian Vilhelm Julius Bech og Hustru Constance Sophie, f. Christensen. Gift 26. Marts 11 med Agnes B., f. 22. Nov. 84 i Kbhvn. Datter af Malermester Th. Schrøder og Hustru Thora, f. Jensen. Præliminæreksamen. Indtraadt i Etaten 10. Aug. 1900 som Kontorist i Kbhvn.; Medhj. ved Nyhavns Hvkt.; 31. Marts 10 Ass. i Kbhvn.; 18. Jan. 15 Vamdrup; 18. April 16 Aalborg; 4. Sept. 26 Ktrl. II ved Toldregnskabsfkt. i Svendborg.

Bech, Jørgen, Overassistent, f. 4. Dec. 1886 i Frederiksberg. Søn af Stabssergent Christian Vil-

helm Julius Bech og Hustru Constance Sophie, f. Christensen. Gift med Tove Henriette B., f. 27. Maj 92 i Kbhvn. Datter af Handelsrejsende Emanuel Martin Olsen og Hustru Mathilde, f. Halberg. Præliminæreksamen. Indtraadt i Etaten 1. Aug. 03 som Kontorist i Kreditoplagskontoret; Medhj. ved Kreditoplagskt.; 8. Dec. 11 Ass. i Kbhvn.; 23. Juni 15 Rudkøbing; 10. Okt. 21 Kbhvn.; 23. Juni 31 Overass. smstds.

Bech, Poul, Overassistent, f. 10. Dec. 1893 paa Frederiksberg. Søn af Stabssergent Christian Vilhelm Julius Bech og Hustru Constance Sophie, f. Christensen. Gift 7. Marts 20 med Ella B., f. 11. Febr. 98 paa Frederiksberg. Datter af Gørtlermester H. Ladewig og Hustru Anna Margrethe, f. Andersen. Realeksamen 1910. Indtraadt i Etaten 1. Dec. 10 som Medhj. i Kbhvn.; Medhj. ved Oppebørselskt. paa Frilageret; 11. Dec. 18 Ass. i Kbhvn.; 20. Dec. 18 Ass. i Odense; 25. Sept. 20 Kbhvn.; 23. Juni 31 Overass. smstds.

Bech, Siri Kristina Cecilie Marjourie, Assistent, f. 15. Febr. 1901 i Kbhvn. Datter af Maskinmester John Thorvald Martinius Bech og Hustru Hilma, f. Nilsson. Ugift. Indtraadt i Etaten 1. Maj 19 som Medhj. ved Toldkassererkontoret i Kbhvn.; 20. April 25 Ass. i Kbhvn.

Beck, Jørgen Gregersen, Assistent, f. 17. Juni 1897 i Sdr. Stenderup. Søn af Toldopsynsmand Thomas Gregersen Beck og Hustru Ane Cathrine Elisabeth, f. Hansen. Gift 8. Okt. 24 med Martine Laurine B., f. 3. Nov. 1900 i Hobro. Datter af Bestyrer Poul Poulsen og Hustru Bodil Marie, f. Laursen. Præliminæreksamen. Indtraadt i Etaten 1. Maj 15 som Medhj. i Hobro; Medhj.

i Aabenraa; 14. April 21 Ass. smstds.; 10. Juni 26 Vejle (fra 1. Aug. 26).

Beck, Ove Jørgen, Assistent, f. 16. Okt. 1893 i Kbhvn. Søn af Toldkontrolør Jens Nielsen Beck og Hustru Laura Annine, f. Fogtmann. Gift 16. Okt. 27 med Karen Marie Bank B., f. i Aadum ved Varde. Datter af Gaardejer Søren Toft Olesen og Hustru Maren Jubal, f. Jensen. Indtraadt i Etaten 1. Sept. 10 som Medhj. i Korsør; Medhj. i Esbjerg; 24. Okt. 18 Ass. smstds.; 20. Jan. 20 Aalborg; 22. Jan. 21 Ebeltoft; 19. Sept. 22 Korsør; 21. Jan. 25 Kbhvn.; 13. Okt. 26 Ringsted u. Slagelse; 13. Febr. 30 Korsør (fra 1. Maj 30).

Behrendt, Victor Struch, Toldforvalter, f. 15. Febr. 1881 i Middelfart. Søn af Hotelejer C. F. Behrendt og Hustru Jutta, f. Struch. Gift 6. Maj 16 med Andrea B., f. 11. Marts 90 i Helsinge. Datter af Sagfører A. Nielsen og Hustru Elisa, f. Hess. Præliminæreksamen. Indtraadt i Etaten 1. Jan. 98 som Volontør i Frederikshavn; 1. Okt. 04 Fuldm. i Frederikshavn; 7. Dec. 05 Ass. i Finansmin. 2. Revisionsdep.; 9. Marts 09 Ass. ved Overtoldinsp. for Københavns Kontor; 11. Febr. 16 B. (fra 15. Febr. 16); 19. Juli 24 Ktrl. ved Toldkasskt. i Aarhus; 23. Okt. 28 Toldforv. paa Samsø. 24. Nov. 28 Stempelpapirforhandler. 18. Jan. 29 Kongelig Vejer og Maaler paa Samsø.

Bendz, Vilhelm Plum, Kontrolør II ved Frihavnens Tkt., f. 6. Juli 1883. Indtraadt i Etaten 5. Aug. 99; Medhj. ved Toldkasskt. i Kbhvn.; 31. Marts 09 Ass. i Kbhvn.; 12. Sept. 14 Viborg; 7. Juli 16 Kbhvn.; 13. Juli 18 B. (fra 6. Juli 18); 23. Juli 28 Ktrl. II ved Frihavnens Toldoppebørselskontor.

Berendsen, Ivar Maurice, Toldinspektør, cand. jur., Folketingsmand, f. 5. Okt. 1865 i Kbhvn. Søn af Grosserer Sophus Berendsen (død 1884) og Hustru Mariane, f. Levin (død 86). Gift 26. Maj 91 med Anna B., f. 22. Febr. 68 i Helsingfors, Finland. Datter af Bankdirektør Levonius og Hustru, f. Aejmelæus. Studentereksamen Metropolitanskolen. Indtraadt i Etaten 1. Dec. 87 som Volontør i Overtoldinspektoratet for Kbhvn.; 1891 Sekr.; 1894 Fuldm.; 18. Okt. 98 Toldforv. paa Frederiksberg u. Kbhvn.; 10. Febr. 03 Toldinsp. i Kbhvn.; i Frihavnen 1914. Sekretær i Told- og Trafiketaternes Lønningsudvalg 06—08 og for deres Centralorganisation fra dens Stiftelse til 10; Medlem af den radikale Klubs Hovedudvalg, af de forberedende Udvalg for det radikale Venstres Program, delegeret ved Odensemødet 1905 og senere Kongresser; Næstformand for Kbhvn.s radikale Venstreforening 05—18, derefter Medlem af Forretningsudvalget, Formand for Foreningen 21—25 (i Hovedbestyrelsen fra 94); Medlem af Hovedbestyrelsen og af Forretningsudvalget for det radikale Landsforbund 22—28 og paany fra 29; Folketingsmand 10—20 (for Københavns 2. Kreds fra 10, fra 18 det 8. Medlem for Hovedstaden); Formand i Studentersamfundet 98—01 og 07—08, Formand for Medlemsraadet 21—22; Formand i Den danske Toldetats Forening 04—10; Næstformand i Komitéen til Formindskelse af Børnedødeligheden; Medlem af Toldforordningskommissionen 12, af Postkommissionen 14, af Telefonkommissionen 16, af Lønningskommissionen 17, af Forskønnelsesforeningens raadgivende Udvalg, af Kommissionen til Omordning af Ministeriets Arbejdsforhold 19, af Bestyrelsen for Rask-Ørsted-Fondet fra 19 (genvalgt 23 og senere), af Arbejdsløshedsnævnet (nu Arbejdsnævnet) 20—26 og af Nævnet for ekstraordinær Arbejdsløshed 21—26; Formand i Repræsentantskabet for Statsfunktionærernes Laaneforening fra 17; af Undervisningsministeriet beskikket Medlem af Direktionen for den mosaiske Drengeskole (indtil 30); Generalsekretær (valgt i Genève, genvalgt i Haag 19 og i Wien 22) for de europæiske Radikales Sammenslutning; valgt 24 i Boulogne sur mer til Generalsekretær for de europæiske Radikales Liga, genvalgt i Kbhvn. 25; valgt til Ligaens Præsident i Karlsruhe 27, genvalgt i Paris s. A. og i London 28 samt i Athen 31; Medlem af den foreløbige Bestyrelse for Ligaen for europæisk Forstaaelse (valgt i Paris 26), senere af den danske Gruppe; Medlem af Bestyrelsen for Dante Alighieri 23—26; i Washington 25 indvalgt i den interparlamentariske Unions Udvalg angaaende Kontrollen med Bedøvelsesmidler. Talrige Foredrag samt Artikler i danske og udenlandske Blade og Tidsskrifter (om Finland, om Toldspørgsmaal m. m.). Udgivet Mindetale om Georg Brandes (27). Paabegyndte Offentliggørelsen af finske Erindringer i »Tilskueren« 28.

Bergmann, Thorvald Ludvig, Assistent, f. 8. Febr. 1893 i Korsør. Søn af Murermester J. P. Bergmann. Præliminæreksamen. Indtraadt i Etaten 1. Sept. 08 som Medhj. i Næstved; 1. Febr. 13 Afløsningsmedhj. i Køge; 1. Febr. 15 Medhj. i Toldkassererkt. i Kbhvn.; 1. Juni 15 Ass. i Departem. for Told- og Forbrugsafg. 3. Toldrevisionskt.

Bertelsen, Viggo Peter, Assistent, f. 7. April 1873 i Vejle. Søn af Kirkebetjent P. Bertelsen og Hustru Sofie, f. Jensen. Gift 16. Aug. 01 med Christine B., f. 19. Jan. 77 i Maltbæk. Datter af Kroejer H. C. Wilson og Hustru Margrethe, f. Ravn. Præliminæreksamen. Indtraadt i Etaten 14. Sept. 89 som Kontorist i Vejle; Fuldm. paa Samsø; 26. Maj 1900 Ass. i Taps; 29. Okt. 01 Nysted; 29. Jan. 03 Frederikshavn; 31. Aug. 08 B.; 14. Juni 23 Cementfabr. ved Mariager Fjord u. Hobro. Bestyrelsen for Den konservative Forening i Frederikshavn og nu Revisor i samme for Mariager. Noveller og nogle Digte optagne i Ugeblade og Dagblade.

Berthelsen, Helga Marie, Assistent, f. 5. Marts 01 i Varde. Datter af Skrædermester B. Berthelsen og Hustru Anna, f. Malling. Ugift. Realeks-

amen. Indtraadt i Etaten 1. Jan. 19 som Elev i Varde; Medhj. ved Toldkasskt. i Kbhvn.; 14. Juli 25 Ass. i Kbhvn.

Berthelsen, Søren, Overassistent, f. 3. Juni 1891 i Thostrup pr. Varde. Søn af Skrædermester B. Berthelsen og Hustru Ane Marie, f. Andersen. Gift 11. Sept. 20 med Ellen B., f. 28. Juli 93 i Ribe. Datter af Bygmester J. Daugaard Peters og Hustru Sørine, f. Filskov. Præliminæreksamen. Handelsskoleeksamen. Indtraadt i Etaten 1. Sept. 08 som Kontorist i Ribe; Medhj. ved Toldkasskt. i Kbhvn.; 8. Juni 16 Ass. i Kbhvn.; 11. Jan. 17 Vejle; 21. Dec. 18 Kalundborg (fra 1. Febr. 19); 5. April 19 Nakskov; 23. Juni 31 Overass. i Hobro.

Bille, Oscar Harald Christian, Toldforvalter, Løjtnant, f. 7. Juni 1874. Indtraadt i Etaten 1. Marts 93 som Fuldmægtig i Holbæk; 12. Febr. 07 kst. Ass. i Stubbekøbing; 14. Juni 07 Ass. smstds.; 26. Juli 07 afsk. efter Ansøgn.; 14. Sept. 08 Ass. i Rudkøbing; 18. Juni 09 B.; 16. Juni 10 Horsens (fra 1. Okt. 10); 22. Dec. 13 Odense; 21. Aug. 18 Viborg; 28. Aug. 23 Ktrl. i Gudhjem (fra 1. Okt. 23); 7. Maj 31 Toldforv. smstds. (fra 1. Juli 31). Kgl. Vejer og Maaler.

Bistrup, Ludvig Ernst Victor Christian, Assistent, f. 12. Okt. 1870 i Kbhvn. Søn af Bødkermester Henning Edv. Bistrup og Hustru Julie Marie, f. Therkelsen. Gift med Anna B., f. 16. Juli 72 i Kbhvn. Datter af Barbermester Georg Martin Beu og Hustru Sidonia, f. Werrenrath. Indtraadt i Etaten 1. Juli 85; Kontorist ved Toldkasskt. i

Kbhvn.; 14. Jan. 95 Medhj. i Ringkøbing; 29. Marts 99 Ass. i Struer; 20. Sept. 02 Kbhvn.; 23. Okt. 05 B.; 1. Maj 32 Ass. paa Refshaleøen.

Bjarnø, Jens Johan Albert August Heinrich, Kontrolør, f. 18. April 1877 i Kbhvn. Søn af Forstander Johan Bjarnø og Hustru Christine, f. Brettschneider. Gift 04 med Inger B., f. 4. Okt. 76 i Kbhvn. Datter af cand. polit. H. W. Lund og Hustru Imilie, f. Jürgensen. Præliminæreksamen. Indtraadt i Etaten 4. Dec. 91 som Volontør i Pakhuskontoret; Fuldm. ved Toldbodens Arbejdspengekt.; 13. Nov. 05 kst. Ass. i Skive; 12. Marts 06 Ass. smstds.; 23 Marts 11 Kbhvn.; 12. April 12 B. (fra 18. April 12); 9. Febr. 22 Ktrl. smstds.

Bjarrum, Magnus Jørgensen, Kontrolør II, Løjtnant, f. 29. Aug. 1889 i Kolding. Søn af fhv. Vognmand Claus Jørgensen og Hustru Marie Katrine, f. Bjerrum. Gift 24. Maj 15 med Olga B,, f. 26. Maj 94 i Svendborg. Datter af Købmand Jacob Terkelsen og Hustru, f. Udbye. Præliminæreksamen. Indtraadt i Etaten 1. Maj 07 som Medhj. i Aalborg; 1. Sept. 08 Randers; 1. Nov. 11 Frihavnens Oppebørselskt.; 1. Juli 12 Frederiksberg Toldsted; 1. Febr. 13 Kolding; 17. Aug. 14 Ass. smstds.; 23. Jan. 15 Kbhvn.; 21. Dec. 15 Vamdrup; 23. Marts 18 Fredericia; 29. April 20 Sønderborg; 18. Dec. 23 Aarhus; 10. Dec. 30 Ktrl. II ved Toldregnskabsfkt. i Sønderborg.

Bjørke, Agnes Johansen, Kontorist, f. 6. Marts 1907 i Kbhvn. Datter af Telegrafassistent Jacob Bjørke. Ugift. Indtraadt i Etaten 1. Juni 26; 15. Juli 27 Kontorist i Kbhvn. Uden for Nr. fra 1. Juni 32.

Bjørneboe, Carl Halvor Michael, Kontrolør, f. 22. Aug. 1874 i Kbhvn. Søn af Maskinmester i Marinen Fr. Bjørneboe og Hustru Betty, f. Petersen. Gift 20. Marts 97 med Anna Nielsen, f. 21. Marts 77 i Kbhvn. (død). Gift 22. Juni 28 med Thyra B., f. 9. Juni 84 i Kbhvn. Datter af Restauratør Chr. Hansen og Hustru Maren, f. Larsen. Præliminæreksamen. Indtraadt i Etaten 12. Nov. 89 som Kontorist i Kbhvn.: Fuldm. ved Børsens Hvkt.; 19. Dec. 01 kst. Ass. i Kbhvn.; 28. Maj 02 Ass. smstds.; 20. Aug. 09 B. (fra 22. Aug. 09); 9. Febr. 22 Ktrl. Maribo; 21. Marts 27 Ktrl. i Svendborg.

Blom, Inger, Kontorist, f. 1. Maj 1905. Ugift. Indtraadt i Etaten 1. Juli 23; 6. April 25 Kontorist i Kbhvn.

Blom, Maja Inger Alvilda, Assistent, f. 22. Aug. 1887 i Kbhvn. Datter af Toldforvalter Johan Jacob Gram Blom og Hustru Camilla, f. Lauritzen. Ugift. Indtraadt i Etaten 1. Nov. 02 som Medhj. i Helsingør; Medhj. ved Postgodstfv.; 28. Aug. 12 Ass. i Kbhvn.; 15 Marts 20 udenfor Nr. uden Lønning fra 1. April—30. Sept. 20; 4. Sept. 20 Ass. i Kbhvn.; 15. Marts 26 udenfor Nr. uden Lønning fra 1. April—30. Sept. 26; 10. Sept. 26 Ass. i Kbhvn.

Blom, Marie Mathilde, Kontorassistent, f. 8. Juli 1889 i Kbhvn. Datter af fhv. Docent ved Kunstakademiet G. V. Blom og Hustru V., f. Gottschalck. Ugift. Studentereksamen og Lærerindeeksamen. Indtraadt i Etaten 1. Dec. 19 som Kontorist paa Prøve i Insp. for Tobaksbesk.; 16. Nov. 20 Kontorist i Insp. for Tobaksbesk.; 10. Marts 23 København; 28. April 26 Kontorass. smstds.

Bodholdt, Max Erling, Assistent, f. 23. Marts 1904 i Kbhvn. Søn af Skomagermester Axel E. Bodholdt og Hustru Franciska M. K., f. Sørensen. Gift 16. Marts 28 med Astrid Ragnhild B., f. Knutsson, f. 7. Nov. 08 i Kbhvn. Præliminæreksamen. Indtraadt i Etaten 1. Maj 21 som Elev i Kbhvn.; Medhj. ved Nyhavns Hvkt.; 8. April 27 Ass. i Kbhvn.; 10. Marts 28 Frederiksværk; 13. Maj 30 Aabenraa (fra 1. Juli 30).

Boeck, Erich Jørgen Marie Anne Joseph Charles Boucq de Beaudignies, Kontrolør II, f. 29. Jan. 1880. Indtraadt i Etaten 15. Juli 98; Medhj. ved Kreditoplagskt.; 31. Marts 09 Ass. i Kbhvn.; 12. Jan. 15 B. (fra 29. Jan. 15); 23. Nov. 24 F. M. A. 3; 21. Okt. 26 Ktrl. II i Gedser.

Boesen, Carl Johan Elias, Assistent, f. 30. Aug. 1899 i Kolding. Søn af Farver Jens Peter Boesen og Hustru Nanny, f. Thomsen. Gift 7. Sept. 24

med Edith Kragballe B., f. 13. Sept. 02 i Svendborg. Datter af Herreekviperingshandler Kragballe Nielsen og Hustru, f. Andresen. Præliminæreksamen. Indtraadt i Etaten 1. Juli 16 som Medhj. i Fredericia; 1. Sept. 17 Kolding; 30. Marts 20 Medhj. i Haderslev; 13. Juni 22 Ass. smstds.; 23. Marts 28 Kbhvn.

Bohm, Heinrich Svend Aage, Assistent, f. 19. Juni 1907 i Glostrup. Søn af Fabriksmester Axel Bohm og Hustru Jensine. Indtraadt i Etaten 1. Aug. 24 som Elev i Aalborg; 1. Aug. 27 Medhj. i Kolding; 3. Juli 30 Ass. i Maribo; 14. Jan. 31 Esbjerg.

Bohn, Carl Valdemar Sehestedt, Toldforvalter, f. 23. Sept. 1882 i Rønne. Søn af Kaptajn, Toldkontrolør C. R. Bohn og Hustru Marie, f. Petersen. Gift 17. Marts 12 med Marie B., f. 24. Aug. 84 i Ærøskøbing. Datter af Dampskibsekspeditør L. K. Svinding og Hustru Elise, f. Juncker. 4. Klasses Hovedeksamen. Indtraadt i Etaten 15. Juli 97; Medhj. i Svendborg; 31. Marts 09 Ass. smstds.; 26. Maj 11 Kerteminde; 21. Sept. 17 B. (fra 23. Sept. 17); 8. Sept. 25 Toldforv. i Nysted.

Erindringsliste for Provins-Toldsteder. Registrering af Skibe.

Bohn, Erik Johannes Rantzau, Kontrolør, f. 15. Jan. 1888 i Rønne. Søn af Kaptajn, Toldoppebørselskontrolør C. R. Bohn og Hustru Marie, f. Petersen. Gift 2. Maj 20 med Augusta B., f. 17. April 83 i Gundsølille. Datter af Møller Jens Petersen og Hustru Helgine, f. Christensen. Præliminæreksamen. Indtraadt i Etaten 1. Aug. 03 som Kontorist i Allinge; Medhj. i Struer; 20. Jan.

13 Ass. smstds.; 23. Aug. 13 Kbhvn.; 20. Jan. 15 Køge; 11. Jan. 17 Nakskov; 28. Maj 18 Kbhvn.; 27. Nov. 29 Ktrl. II smstds. (fra 1. Jan. 30); 2. Sept. 31 Ktrl. smstds.

Boland, Gudrun Mathilde, f. Lægaard, Assistent, f. 22. Marts 02. Indtraadt i Etaten 1. Jan. 20; Medhj. ved Toldb. Havneoppebørselskt.; 19. Dec. 25 Ass. i Kbhvn.

Borregaard, Ella Clara Elisabeth, Kontorist, f. 11. Nov. 1894. Ugift. Indtraadt i Etaten 1. Juni 24 som Kontorist i Departementet for Told- og Forbrugsafg. 3. Toldrevisionskontor.

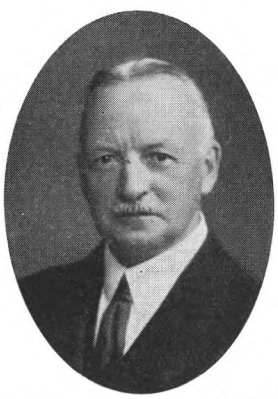

Bostrøm, Lauritz Holger Siegfred, Kontrolør II, Kaptajn, f. 26. Aug. 1877 i Kbhvn. Søn af Toldbetjent L. J. Bostrøm og Hustru Hansine, f. Sørensen. Gift 5. April 05 med Thora B., f. 8. Juli 80 i Frederiksberg. Indtraadt i Etaten 5. April 92 som Elev i Kbhvn.; Kontorist ved Postgodstfv.; 18. Maj 06 kst. Ass. i Hillerød; 2. Nov. 06 As. smstds.; 14. Marts 07 Kbhvn.; 8. Aug. 12 B. (fra 26. Aug. 12); 6. Sept. 16 Kaptajn; 22. April 24 Ktrl. II i Kbhvn.; 14. Marts 31 ved Postgodstoldforvaltningen.

Boström, Torben, Assistent, f. 11. Aug. 06 i Hillerød. Søn af Toldkontrolør, Kaptajn L. H. S. Bostrøm og Hustru Thora, f. Andersen. Gift 19. Dec. 31 med Mary B., f. 7. Aug. 06 i Præstø. Datter af Hotelejer Chr. Rasmussen og Hustru. Realeksamen. Indtraadt i Etaten 1. Aug. 25 som Elev i

Hillerød; 1. Jan. 28 Nakskov; 1. Juni 28 Randers; 1. Aug. 28 Medhj.; 1. Juli 29 Nakskov; 1. Febr. 31 Odense; 1. Juli 31 Præstø; 14. Juli 31 Ass. smstds.

Boye, Albert Claudius, Kontrolør, f. 23. Juni 1875 i Marstal. Søn af Skibsmægler Albert Eriksen Boye og Hustru Alvilda Marie, f. Rasmussen. Gift 23. Dec. 22 med Karen B., f. 6. Marts 93 i Marstal. Datter af Skibsfører John Andresen og Hustru, f. Knudsen. Præliminæreksamen. Indtraadt i Etaten 1. Okt. 91 som Kontorist i Marstal; Fuldm i Svendborg; fung. Ass. i Hillerød; 20. Maj 05 kst. Ass. i Holstebro; 27. Okt. 05 Ass. smstds.; 15. Jan. 08 Kbhvn.; 10. Juni 10 B. (fra 23. Juni 10); 5. Aug. 20 Ktrl. smstds.

Boysen, Elisabeth, Assistent, f. 29. Juni 1901 i Vandborg Sogn, Ringkøbing Amt. Datter af Proprietær K. L. Boysen og Hustru Methilde, f. Christensen. Ugift. Realeksamen. Indtraadt i Etaten 1. Jan. 20 som Elev i Lemvig; Medhj. i Nakskov; 19. Dec. 25 Ass. smstds.

Braae, Carl Benedict, Assistent, f. 21. Marts 1903 i Horsens. Søn af Smed Albert Valdemar Johansen og Hustru Dorthea, f. Jørgensen. Gift 8. Aug. 26 med Frida B., f. Johannsen, f. 30. Maj 01 i Bramstedlund, Syd Tønder Kreds. Realeksamen. Indtraadt i Etaten 1. Maj 20 som Elev i Kbhvn.; Medhj. i Tønder; 27. April 26 Ass. smstds.; 19. Dec. 29 Randers.

Bramsen, Aage Ludvig, Assistent, f. 23. Dec. 1899 i Kolding. Indtraadt i Etaten 1. Maj 17 som Medhj. i Odense; 1. Okt. 18 Fakse; 1. Febr. 21 Afløsningsmedhj. i Kolding; 1. Jan. 22 Højer under Tønder Toldsted; 1. Jan. 23 Medhj. i Gedser med Tjeneste ved Gedser—Warnemünde Ruten; 11. April 23 Ass. smstds.; 20. Jan. 25 Kbhvn.

Brandt, Johan Møller, Toldforvalter, f. 6. Juni 1871. Søn af Lærer K. R. Brandt og Hustru Bendine, f. Nielsen. Gift 6. Juni 08 med Dagmar Emilie B., f. 17. Juli 74 i Horsens. Datter af Bagermester Henrichsen og Hustru Anna, f. Jensen. Indtraadt i Etaten 1. Maj 86 som Kontorist i Holbæk; Fuldm. i Holbæk; 23. Dec. 95 Medhj. i Nysted; 29. Marts 99 Ass. i Korsør; 19. Dec. 01 Kbhvn.; 19. Juni 06 B.; 29. Okt. 15 Ktrl. smstds.; 22. Dec. 26 Toldforv. i Fredericia.

Brandt, Michael Gylding, Overassistent. f. 23. Marts 1872 i Horsens. Søn af Købmand Michael Gylding Brandt og Hustru Sophie Frederikke, f. Schmidt. Gift 22. Maj 04 med Julie Ludowika B., f. 11. Juni 74 i Nysted, Lolland. Datter af Eksportør J. Eriksen og Hustru Henriette, f. Jochumsen. Præliminæreksamen. Indtraadt i Etaten 10. Febr. 90 som Kontorist i Gedser; Fuldm. i Nysted; 16. Dec. 01 Ass. i Esbjerg; 15. Sept. 03 Randers; 7. April 08 Holstebro; 31. Aug. 08 B.; 23. Juni 31 Overass. smstds.

Brask, Ellen Høeg, f. Christensen, Kontorass., f. 27. Marts 1889 i Frederikshavn. Datter af Skibsmægler Harald Christensen og Hustru Betty Elisa, f. Wøhlk. Indtraadt i Etaten 1. April 15 som Kontorist i Insp. for Tobaksbesk. i Kbhvn.; 1.

Okt. 19 Kontorist af 1. Gr. smstds.; 1. Juli 31 Kontorass. i Kbhvn.

Bregnbak, Ib Kristian Johannes, Assistent, f. 13. April 1895 i Hassing, Thisted Amt. Indtraadt i Etaten 1. Juli 12 som Medhj. i Frederikshavn; 1. Juli 19 Medhj. i Esbjerg; 27. Sept. 19 Ass. smstds.; 20. Maj 20 Kbhvn.

Breum, Ellen Christine Bøjeline, Assistent, f. 7. April 1901 i Fredericia. Datter af Lokomotivfører C. M. Breum og Hustru C. J., f. Nielsen. Ugift. Studentereksamen. Indtraadt i Etaten 1. Jan. 20 som Elev i Fredericia; Medhj. i Fredericia; 19. Dec. 25 Ass. smstds.

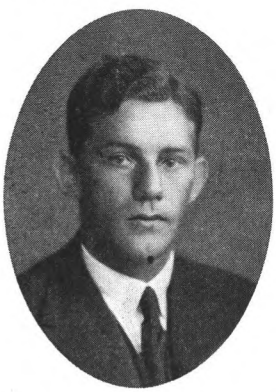

Brinck, Jens Terkelsen, Assistent, f. 23. Jan. 1899 i Nordby paa Fanø. Søn af Skibsfører Jens Nielsen Brinck og Hustru Mette Jessine, f. Terkelsen. Gift 2. Jan. 23 med Erna Katharina Marie B., f. 31. Marts 1900 i Aalborg. Datter af Pedel N. Chr. Christensen og Hustru Kirstine, f. Nielsen. Indtraadt i Etaten 1. Jan. 16 som Medhj. i Aalborg. Juni 20 Medhj. i Tønder; 12. Dec. 21 Ass. smstds.; 1. Aug. 26 Kbhvn.

Broberg, Ruth, Kontorist, f. 1. Febr. 1901 i Frederiksberg. Datter af Nodegravør C. A. Broberg og Hustru Valborg, f. Albeck. Ugift. Realeksamen. Indtraadt i Etaten 1. Aug. 25; 15. Juli 26 Kontorist i Kbhvn. Delegeret ved Delegeretmødet i Kbhvn. 30, ved Delegeretmødet i Odense 31 og i Kbhvn. 32.

Broch, Karl Olaf, Overassistent, f. 6. Febr. 1893. Indtraadt i Etaten 1 Febr. 10 som Medhj. i Svendborg; 16. Febr. 18 Ass. smstds.; 1. Febr. 19 Herning; 18. April 23 Kbhvn.; fra 15. April 25 til midlertidig Tjeneste i Insp. for Tobaksbesk.; 7. Febr. 28 Kbhvn.; 23. Juni 31 Overass. smstds.

Broch, Niels Peter, Overassistent, Løjtnant, f. 25. April 1869 i Middelfart. Søn af Garvermester Jacob Hansen Broch og Hustru Kjirsten, f. Nielsen. Gift 16. Sept. 98 med Victoria Helene B., f. 8. Aug. 70 i Korsør. Datter af Maskinmester P. Jensen og Hustru, f. Sieger. Indtraadt i Etaten 3. Febr. 93 som Kontorist i Middelfart; 17. Marts 98 Medhj. i Nibe; 29. Marts 99 Ass. smstds.; 21. Dec. 1900 Middelfart; 13. Marts 07 B.; 23. Juni 31 Overass. smstds.

Brodthagen, Jens Thorkild Johannes, Assistent, f. 8. Marts 1906 i Sønder Bjerre. Søn af Landmand Chr. Brodthagen og Hustru Hanne, f. Nielsen. Gift 13. Sept. 29 med Anna B., f. 5. Aug. 08 i Billum. Datter af Landmand J. Bruun Jørgensen og Hustru Else. Alm. Forberedelseseksamen. Indtraadt i Etaten 1. Sept. 22 som Elev i Roskilde; Medhj. i Varde; 6. Aug. 28 Ass. smstds.; 14. Jan. 29 Skive.

Brokhattingen, Jens Peter, Overassistent, f. 7. Dec. 1887 i Kbhvn. Søn af Sømand J. P. Brokhattingen (død 1911) og Hustru Jensine, f. Groth (død 1913). Gift 4. Febr. 19 med Dorthea B., f. 14. Maj 95 i Bastrup pr. Vamdrup. Datter af Rentier Gerhard Jørgensen og Hustru Claudiane, f. Feifer. Præliminæreksamen. Indtraadt i Etaten 1. Maj 07 som Medhj. i Kbhvn.; Medhj. ved Pakhusforv.; 22. April 14 Ass. i Kbhvn.; 20. Jan. 15 Odense; 22. Juni 16 Silkeborg; 1. Sept. 17 Vam-

drup; 1. Febr. 19 Kbhvn.; 29. April 20 Padborg + Faarhus; 1. Juli 20 Haderslev; 19. Dec. 25 Kbhvn.; 23. Juni 31 Overass. smstds.

Bruhn, Frederik Otto Vilhelm, Kontrolør II, f. 27. Jan. 1875 i Taps. Søn af Oversergent ved Grænsegendarmeriet J. C. F. Bruhn og Hustru M. K., f. Schade. Gift 11. Sept. 09 med Marie Sophie B., f. 1. Okt. 1884 i Randers. Datter af Toldforvalter H. von Meyeren og Hustru Anna, f. Svendsen. Præliminæreksamen. Indtraadt i Etaten 1. Nov. 94 som Kontorist i Kolding; Medhj. i Frederikssund; 17. Febr. 09 Ass. i Nykøbing F.; 5. Jan. 10 B. (fra 27. Jan. 10); 12. Dec. 21 Ktrl. II ved Toldkasskt. i Randers.

Brunke, Charles Conrad Ludvig, Toldforvalter, R., f. 12. Aug. 1869 i Aalborg. Søn af Musiker C. Brunke og Hustru Conradine, f. Cassel. Gift 7. Juni 95 med Emma Emilie B., f. 29. Dec. 69 i Odense. Datter af Sten- og Billedhugger Christian Hintsche og Hustru Cathrine, f. Dibbern. Afgangseksamen fra Aalborg Handelsinstitut; Indtraadt i Etaten 1. Febr. 84 som Volontør i Aalborg; Fuldm. i Aalborg; 22. Juni 93 Medhj. i Faaborg; 17. Marts 98 kst. Ass. i Kbhvn.; 31. Okt. 98 Ass. smstds.; 11. Aug. 04 B.; 6. Juni 10 Ktrl. i Esbjerg. 1914 Censor ved Elevèksamen; 6. Febr. 18 Toldinsp. for Bornholm; 21. Maj 28 Toldforv. i Rønne. Chef for Registrerings-distrikt Nr. 4. Medlem af Bestyrelsen for De københavnske Toldassistenters Forening 01—03, Den danske Toldetats Forening 04—10, 11—13, 14—16 og 17—20; Redaktør af Dansk Toldtidende 03—06; Medlem af Lønningsudvalget for Jernbane-, Post-, Telegraf- og Toldetaterne 07—09 samt Repræsentant i Told- og Trafiketaternes Centralorganisation for Embedsklasserne 09—10 og 15—19.

Brunke, Edith, Assistent, f. 31. Okt. 1900 i Kbhvn. Datter af Toldforvalter Charles Conrad Ludvig Brunke og Hustru Emma Emilie, f. Hintsche. Realeksamen. Indtraadt i Etaten 1. Marts 18 som Medhj. i Esbjerg; Medhj. i Rønne; 9. Febr. 24 Ass smstds.; 1 Aug. 28 Kbhvn.

Brunke, Povl, Assistent, f. 28. Sept. 1897. Indtraadt i Etaten 1. Maj 15 som Elev; Medhj. i Esbjerg; 14. April 21 Ass. smstds.; 20. Juni 22 Kbhvn

Bruun, Adolph Martin, Fuldmægtig, f. 21. Maj 1869 i Marstal. Indtraadt i Etaten 20. Nov. 83 som Kontorist i Marstal; 1. Okt. 88 Fuldm. i Vejle; 27. Febr. 92 Ass. i Finansministeriets 2. Revisionsdepartement; 17. Sept. 14 Fuldm. smstds. (nu Departementet for Told- og Forbrugsafg. 3. Toldrevisionskt.)

Bruun, Einar Henrik Edvard, Kontrolør II, f. 20. Jan. 1886 i Ruthsker, Bornholm. Søn af Toldoppebørselsktrl. Henrik Peter Chr. Bruun og Hustru Ellen, f. Petersen. Gift 10. Okt. 15 med Bertha Marie B., f. 4. Dec. 89 i Gudhjem. Datter af Købmand Andr. H. Brandt og Hustru Louise, f. Kofoed. Indtraadt i Etaten 24 Juli 02 som Kontorist i Gudhjem; Medhj. i Helsingør; 29. Dec. 10

Ass. smstds. (fra 1. Febr. 11); 11. Jan. 13 Kbhvn.; 20. April 15 Vamdrup; 11. Jan. 17 Faaborg; 20. Jan. 20 Odense; 13. Marts 30 Ktrl. II i Padborg.

Bruun, Hans Christian Christensen, Assistent, f. 15. April 03 i Kbhvn. Søn af fhv. Tømrerformand S. C. Bruun og Hustru Marie, f. Johansen. Gift 30. Sept. 29 med Inger B., f. 18. Okt. 03 i Kbhvn. Datter af fhv. Kasserer Axel Eiler og Hustru Dagmar, f. Breum. Præliminæreksamen. Indtraadt i Etaten 1. Okt. 20 som Elev i Kbhvn.; Medhj. i Kerteminde; 20. Sept. 26 Ass. smstds.; 14. Jan. 27 Kolding; 14. Jan. 31 Slagelse.

Bruun, Svend Aage, Kontrolør, f. 21. April 1896 i Aarhus. Søn af Toldforvalter, cand. polit. Ernst Richard Bruun og Hustru Magda, f. Jensen. Gift 23. Maj 31 med Gerda B., f. Hjorth-Petersen, f. 15. Sept. 05 i Kbhvn. Datter af N. C. Petersen og Hustru Johanne, f. Hjorth. Indtraadt i Etaten 1. Juli 12 som Medhj. i Køge; 1. Juli 15 Medhj. i Esbjerg; 27. Sept. 19 Ass. smstds.; 24. Nov. 21 Overtoldinsp. for Jyllands Kontor; 19. Dec. 25 Aarhus; 23. Sept. 26 til midlertidig Tjeneste i Departem. for Told- og Forbrugsafg.; 26. Sept. 31 Overass. til Tjeneste smstds. (fra 1. Nov. 31); 13. Juni 32 Ktrl. i Insp. for Tobaksbeskatningen.

Brygmann, Hans Adolph, Assistent, f. 4. Okt. 1896. Indtraadt i Etaten 1. Juli 14.; Medhj. i Kbhvn.; 19. Juni 20 Ass. smstds.

Bræmer, Hans Niels Christian Christoffer, Assistent, f. 3. Jan. 1876 i Thisted. Søn af Strandkontrolør Chr. H. K. Bræmer og Hustru Dorthea, f. Beck. Gift 23. Sept. 05 med Charlotte B., f. 15. Febr. 81 i Aarhus. Datter af Politibetjent M. Frandsen og Hustru Maren, f. Christensen. Indtraadt i Etaten 14. Juli 91; Kontorist i Aarhus; 9. April 06 kst. Ass. i Vedsted u. Ribe; 14. Maj 06 Ass. smstds.; 17. April 07 Esbjerg; 4. Jan. 11 B. (fra 3. Jan. 11); 26. Marts 20 Asaa u. Sæby.

Brøns, Svend Folmer, Assistent, f. 25. Sept. 1904 i Fredericia. Søn af Urmager Hans Marius Brøns og Hustru Ulla, f. Clemens. Gift 12. Okt. 28 med Helga B. Datter af Førstelærer Stensig, Vilslev, og Hustru Christine. Realeksamen. Indtraadt i Etaten 1. Sept. 22 som Elev i Herning; 1925 Medhj. i Ribe; 27 Medhj. i Esbjerg; 6. Aug. 28 Ass. smstds.

Buch-Jensen, Christian Emil, Toldinspektør, cand. jur., f. 22. April 1895 i Kolding. Søn af Købmand M. S. Jensen og Hustru Anna Sofie Buch. Gift 27. Aug. 22 med Karen Margrethe B.-J., f. 27. Aug. 01 i Odense. Datter af Amtsvejinspektør Gregers Jensen og Hustru Petra Ma-

rie, f. Nielsen. Indtraadt i Etaten 15. Juli 20 som Sekretær i Departem. for Told- og Forbrugsafg. (fra 1. Juli 20); 26. Juni 31 Fuldm. smstds.; 29. Sept. 31 Toldinsp. i Overtoldinsp. for Kbhvn.

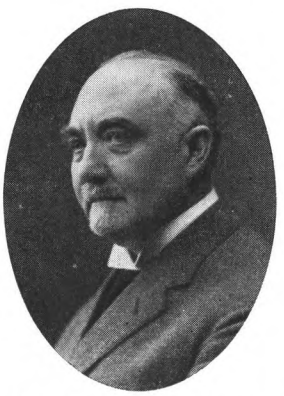

Buhl, Jes, Kontrolør II, f. 29. Jan. 1869 i Fredericia. Søn af Købmand Peter Jensen Buhl og Hustru Johanne Marie, f. Thøstesen. Gift 22 med Ingrid B., f. 19. Okt. 87 i Viborg. Datter af Grosserer Jens Fr. Larsen og Hustru, f. Hauerbach. Indtraadt i Etaten 9. Okt. 86 som Elev i Fredericia; Fuldm. i Fredericia; 17. Sept. 95 Medhj. i Holstebro; 29. Marts 99 Ass. i Randers; 28. Maj 1900 Odense; 14. Sept. 05 B.; 25. Nov. 19 Ktrl. II ved Toldkasskt. i Odense.

Buhl, Kirsten Jensa, f. Skyum, Assistent, f. 3. Marts 1901 i Svendborg. Datter af Toldforvalter Frederik S. M. Skyum og Hustru Mathilda, f. Andersen. Gift med Grosserer, Løjtnant Tage Preben Buhl, f. 3. Nov. 94 i Kbhvn. Søn af Oberstløjtnant Hans Buhl og Hustru Ingeborg, f. Leudesdorff. Realeksamen. Indtraadt i Etaten 1. Sept. 18 som Medhj. i Korsør; 9. Aug. 24 Ass. smstds.; 15. Nov. 27 udenfor Nr. uden Lønning fra 1. Jan. 28—31. Maj 30; 22. Maj 30 Ass. i Kbhvn.

Buhl, Peter, Assistent, f. 27. Febr. 1905 i Strandhuse pr. Kolding. Søn af Murermester M. Buhl og Hustru Mette, f. Jensen. Gift 25. Juli 31 med Annemarie B., f. 23. Jan. 09 i Rinkenæs. Datter af Frugtavler Chr. Christensen og Hustru Christine, f. Christensen. Præliminæreksamen. Indtraadt i Etaten 1. Jan. 22 som Elev i Kolding; 18. Dec. 23 Graasten; 13. Dec. 24 Medhj.; 8. Okt. 26 Tønder; 17. Dec. 27 Ass. smstds.; 14. Jan. 29 Middelfart; 14. Jan. 31 Aabenraa.

Buncke, Paul William Hedemann, Assistent ved Overtoldinspektoratet for Kbhvn.s Kontor, f. 12. Juli 1891 i Kbhvn. Søn af Kontorchef i Finansministeriet William Martin Buncke og Hustru Emily Margrethe, f. Hedemann. Realeksamen. Indtraadt i Etaten 1. Okt. 08 som Medhj. i Postgodstoldforvaltningen; 1. Jan. 09 Medhj. i Toldbodens Havneoppebørselskontor; 1. Juli 14 Medhj. i Præstø; 1. Maj 15 Medhj. i Toldkassererkontoret, Kbhvn.; 1. Aug. 16 Ass. smstds.; 1. Okt. 16 Ass. ved Overtoldinspektoratet for Kbhvn.; 1. Febr. —31. Marts 19 udenfor Nr. uden Lønning; 1. April 19 Ass. ved Overtoldinspektoratet for København.

Bunkeflod, Rigmor Allesen de Fine, Kontorist, f. 5. Aug. 1903 i Helsingør. Datter af Maskin-

mester Christian Allesen de Fine Bunkeflod og Hustru Olga Emilie, f. Riisberg. Realeksamen. Indtraadt i Etaten 1. Aug. 23; 29. Juli 24 Kontorist i Helsingør.

Bunkeflod, Tyge Josias Allesen de Fine, Overtoldinspektør for Kbhvn., cand. jur. R., D. M., S. V. 2, f. 1. Okt. 1863. Søn af Apoteker i Stubbekøbing Hans Christian Bunkeflod (død 84) og Hustru Helene Nathalie Marie, f. Fibiger. Gift 5. Okt. 93 med Alhed B., f. 31. Okt. 68 (død 28). Datter af Borgmester, By- og Herredsfoged Niels Tvede og Hustru Adelaide Johanne, f. Schrader (død 06). Studentereksamen (Sorø) 82. Juridisk Embedseksamen 87. 26. Juni 89 Ass. i Generaldir. for Skattev.; 20. Sept. 02 fung. Fuldm. i Generaldir.; 18. Dec. 03 Toldforv. i Vamdrup; 29. Maj 09 Toldforv. i Kolding; Censor ved Eleveksamen 14—24; 29. Nov. 15 Overtoldinsp. for Nørrejylland (fra 1. Jan. 16); 6. Marts 18 Overtoldinsp. for Østifterne; 29. Febr. 24 Overtoldinsp. for Kbhvn. (fra 1. Maj 24). 1914 Formand for Eksamenskommissionen; Formand for Karantænekommissionen i København.

Busch, Anders Marius, Toldinspektør, f. 17. Marts 1867. Indtraadt i Etaten 9. Jan. 82; Fuldm. i Nyborg; 29. Nov. 90 Medhj. i Aalborg; 11. Okt. 94 kst. Ass. smstds.; 11. Jan. 95 Ass smstds.; 26 Sept. 96 Kbhvn.; 28. Marts 03 B.; 12. April 11 Toldforv. i Sakskøbing; 21. Okt. 12 Ktrl. i Kbhvn.; Lærer ved Elevkursus 19—25; 12. Sept. 25 Toldinsp. i Horsens.

Busch, Frede Claudius, Assistent, f. 27. Juni 1894 i Ebeltoft. Præliminæreksamen. Indtraadt i Etaten 1. Nov. 11 som Medhj. i Aalborg; 1.

Sept. 13 Struer; 1. Maj 16 Kolding; 1. Febr. 19 Medhj. i Stege; 20. Juni 19 Ass. smstds.; 24. Juni 19 Vamdrup; 26. Juni 20 Padborg; 17. Jan. 23 Kolding; 24. Juni 31 Aarhus.

Bülow, Ella Marie, Kontorist, f. 17. Maj 1892 i Kbhvn. Datter af Grosserer Holger Bülow og Hustru Karen, f. Kjær. Præliminæreksamen. Indtraadt i Etaten 17. Maj 28; 20. Dec. 29 Kontorist i Insp. for Tobaksbeskatningen.

Børre, Karl Arne Liberoth, Assistent, f. 27. Maj 1903 i Søby, Ærø. Søn af pens. Strandkontrolør C. C. V. Børre og Hustru, f. Liberoth. Gift 1. Maj 31 med Betty Marie B., f. 4. Maj 02 i Svendborg. Datter af Billedhugger Albert Nielsen og Hustru L. Realeksamen fra A. Mossins Realskole Svendborg. Indtraadt i Etaten 1. Jan. 20 som Elev i Nyborg; 1. Jan. 23 Medhj. i Nyborg;

1. Juli 25 Medhj. i Svendborg; 19. Dec. 25 Ass. smstds.; 7. Juni 29 Rudkøbing; 24. Juni 31 Svendborg.

Børsting, Josef Pedersen, Assistent, f. 5. Febr. 1900 i Farsø. Søn af Lærer Hans Pedersen Børsting og Hustru Cecilie Marie, f. Thomsen. Gift 29. Sept. 25 med Edith Harriet B., f. 13. Nov. 98 i Nykøbing F. Datter af Sadelmagermester Andreas Carl Emil Thorvald Sandorff og Hustru Wilhelmine, f. Steckhahn. Præliminæreksamen. Indtraadt i Etaten 1. Aug. 16 som Medhj. i Aarhus; Medhj. i Tønder; 6. Juli 22 Ass. smstds.; 17. Jan. 23 Aarhus; 20. Jan. 25 Hjørring; 1. Nov. 26 Aalborg; 14. Jan. 31 Aarhus.

Bøyesen, Morten Bøye, Kontrolør II, f. 20. Marts 1880. Indtraadt i Etaten 1. April 97; Medhj. ved Gl. Holms Hvkt.; 31. Marts 09 Ass. i Kbhvn.; 12. Dec. 11 Nyborg; 8. Marts 15 B. (fra 20. Marts 15); 19. April 15 Kbhvn.; 17. Aug. 25 Ktrl. II smstds.

Callesen, Gudrun Amalie, f. Schou, Assistent, f. 7. Juni 1899 i Kbhvn. Datter af Toldassistent Jørgen Ludvig Schou og Hustru Marie E., f. Kalom. Gift 10. Nov. 28 med Toldassistent J. V. O. J. Callesen. Søn af Toldrorsbetjent Bendt Grønberg Callesen og Hustru Johanne H. J., f. Andersen. Pigeskoleeksamen. Indtraadt i Etaten 1. Jan. 18; Medhj. ved Oppebørselskontoret paa Frilageret; 12. Dec. 23 Ass. smstds.; 1. Aug. 27 Børsens Havneoppebørselskontor.

Callesen, Johan Vilhelm Oscar Jacob, Assistent, f. 10. Sept. 1900 i Kbhvn. Søn af Toldrorsbetjent Bendt Grønberg Callesen og Hustru Johanne H. J. Callesen, f. Andersen. Gift 10.

Nov. 28 med Toldassistent Gudrun Amalie C., f. 7. Juni 99 i Kbhvn. Datter af Toldassistent J. L. Schou og Hustru Marie E., f. Kalom. Realeksamen. Indtraadt i Etaten 1. Sept. 18; Medhj. ved Chrhavns Havneoppebørselskt.; 1. Febr. 23 tjenstgørende i Toldopsynet i Kbhvn.; 1. April 24 midlertidig tjenstg. i Inspektoratet for Tobaksbesk.; 9. Aug. 24 Ass. i Kbhvn.; 1. Aug. 27 Insp. for Tobaksbesk.; 12. Aug. 30 Kbhvn.

von Cappelen, Carl Otto, Kontrolør, f. 25. Dec. 1876. Indtraadt i Etaten 1. Maj 98; Medhj. ved Kreditoplagskt.; 31. Marts 09 Ass. i Kbhvn.; 4. Dec. 11 B. (fra 25. Dec. 11); 19. Maj 26 Ktrl. ved Kreditoplagskontoret.

Carlsen, Carl Martin, Kontrolør II, f. 6. Dec. 1875 i Kbhvn. Indtraadt i Etaten 1. Jan. 91 som Kontorist i Postgodstoldforvaltningen; Fuldm. ved Postgodstfv.; 28. Sept. 04 kst. Ass. i Kbhvn.; 30. Jan. 05 Ass. smstds.; 5. Dec. 10 B. (fra 6. Dec. 10); 15. Jan. 23 Kontrolør II ved Postgodstoldforvaltningen; 1. Maj 25 Toldbodens Havneoppebørselskontor.

Carlsen, Jenny Kattrup, Kontorassistent, f. 5. April 1890 i Fjellerup ved Grenaa. Datter af Tømrer og Husejer Martinus Carlsen og Hustru Maria Becher Kattrup. Ugift. Indtraadt i Etaten 1. Okt. 20 som Kontorist paa Prøve i Aarhus; 1. Okt. 21 Kontorist i Aarhus; 1. Juli 31 Kontorass. smstds.

Carlsholt, Carl Christian Johannes, Kontrolør, cand. polyt., f. 24. Juni 1900 i Kbhvn. Søn af Rodemester, Kasserer N. Chr. Carlsholt og Hustru Hansigne Vilhelmine, f. Larsen. Studentereksamen 1918. Cand. polyt. som Fabriksing. 1924.

Indtraadt i Etaten 25. Juni 28 som kst. Ktrl. ved Øl- og Spiritusbesk.; 4. Okt. 28 Ktrl. smstds. (fra 1. Okt. 28).

Carstensen, Gerda Marie Birtha, f. Jürgensen, Kontorist, f. 7. Sept. 1906 i Fredericia. Datter af Fotograf Paul Jürgensen og Hustru Olga Petra, f. Rasmussen. Gift 10. Okt. 31 med Christian Carstensen, f. 1. Febr. 08 i Kolding. Søn af Købmand N. P. Carstensen og Hustru Harriet, f. Jacobsen. Præliminæreksamen. Indtraadt i Etaten 1. Aug. 26 som Kontorist paa Prøve i Kbhvn.; 15. Juli 27 Kontorist i Kbhvn.

Caspersen, Knud Gether, Assistent, Løjtnant, f. 9. Nov. 1871 i Kbhvn. Søn af Oberst i Artilleriet H. J. Caspersen og Hustru W. Ch. J. Gether. Gift 18. Maj 03 med Karen Marie C., f. 1. Aug. 75 i Aarhus. Datter af Hotelejer Jakob Madsen og Hustru Helle, f. Thomsen. 4. Kl.s Hovedeksamen. Adgangseksamen til Officersskolens næstældste Klasse. Indtraadt i Etaten 10. Okt. 92 som Volontør i Aarhus; Kontorist ved Frihavnens Tkt.; 17. Marts 98 Medhj. i Aarhus; 29. Marts 99 Ass. smstds.; 27. Maj 99 Kbhvn.; 8. Dec. 1900 Gedser; 15. Sept. 03 Løgstør; 8. Juni 04 Strandktrl. i Stenbjerg u. Thisted; 1. Dec. 06 B.; 8. Okt. 09 Strandktrl. i Lønstrup u. Hjørring; 26. Febr. 16 Ass. i Aarhus; 29. April 20 Graasten u. Egernsund; 22. Febr. 28 Bagenkop u. Rudkøbing. Telefonbestyrer og Telegrafbestyrer.

Christensen, Aage Emil, Assistent, f. 2. Jan. 1903 i Holstebro. Søn af Overlærer P. Christensen og Hustru J., f. Hansen. Gift 9. Juli 29 med Birgitte A. M. C., f. 3. Juli 02 i Esbjerg. Datter af H. M. Bertelsen og Hustru M., f. Thomsen. Realeksamen. Indtraadt i Etaten 1. Jan. 19 som

Elev i Odense; Elev i Svendborg; Medhj. i Esbjerg; 11. Dec. 24 Ass. smstds.; 20. Jan. 25 Padborg; 22. Marts 29 Horsens.

Christensen, Aage Richard, Assistent, f. 15. Febr. 1874 i Kbhvn. F. Søn af pens. Overbetjent af Frederiksberg Politi, Kammerassessor Christian Nicolaj Christensen, D. M., og Hustru Ingrid Jensigne, f. Petersen. Gift 3. Aug. 16 med Martha C., f. 27. Juli 90 i Aarhus. Datter af Lærer Laust Christian Christensen og Hustru Ane Marie, f. Nielsen. Præliminæreksamen 1888. Indtraadt i Etaten 26. Juli 90 som Kontorist i Kbhvn.; Fuldm. ved Gl. Holms Havneoppebørselskontor; 15. Sept. 03 kst. Ass. i Esbjerg; 18. Marts 04 Ass. smstds.; 19. Jan. 09 Kbhvn.; 23. Febr. 09 B.; 23. Juli 15 Hellerup (Tuborg) u. Kbhvn.

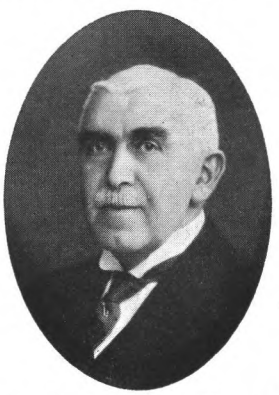

Christensen, Anders Carl, Kontrolør II, f. 6. Dec. 1876 i Kbhvn. Søn af P. D. Christensen og

Hustru J., f. Andersen. Gift med Inger Christine C., f. 19. Okt. 76 i Kbhvn. Datter af M. Israelsen og Hustru, f. Svendsen. Præliminæreksamen. Indtraadt i Etaten 1. April 93 som Kontorist i Jernbanens Toldoppebørselskontor; Fuldm. smstds.; 18. Maj 07 kst. Ass. Vamdrup; 30. Sept. 07 Ass. smstds.; 17. Okt. 11 Kbhvn.; 4. Dec. 11 B. (fra 6. Dec. 11); 23. Febr. 26 Ktrl. II ved Pakhusforvaltningen (fra 1. April 26).

Christensen, Anders Christian, Assistent, f. 3. Maj 1899. Indtraadt i Etaten 1. Juli 16; 9. April 21 Ass. i Departementet for Told- og Forbrugsafg., Revisionsafdelingen, 2. Toldrevisionskt.

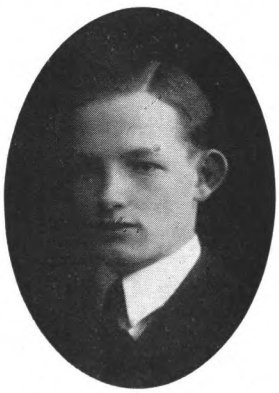

Christensen, Andreas Kajser, Assistent, f. 26. Marts 1904 i Glyngøre. Søn af Lokomotivfører Jens Sørensen Christensen og Hustru Anna Marie, f. Jensen. Gift 24. Maj 29 med Elsa Marie Christine C., f. Buch, f. 9. Okt. 07 i Ribe. Realeksamen. Indtraadt i Etaten 1. Jan. 22 som Elev i Esbjerg; Medhj. i Ribe; 17. Dec. 27 Ass. smstds.; 1. Aug. 28 Esbjerg.

Christensen, Anna, Kontorist, f. 20. April 1901 i Kbhvn. Ugift. Indtraadt i Etaten 15. Nov. 24 som Kontorist i Kbhvn.; 1. April 25 Kontorist i Departementet for Told- og Forbrugsafg. 3. Toldrevisionskt.; 1. Juli 25 Kontorist i Departementet for Told- og Forbrugsafg. 1. Toldrevisionskt.

Christensen, Anton Olav, Assistent, f. 15. Nov. 1907 i Ormslev, Aarhus Amt. Søn af Husmand Søren Christensen og Hustru Maren, f. Sørensen. Gift 8. Nov. 31 med Helga C., f. 8. Sept. 06 i Brendøre. Datter af pens. Vagtmester i Grænsegendarmeriet H. C. Hansen og Hustru Marie, f. Jørgensen. Præliminæreksamen v. Brabrand Realskole 1923. Indtraadt i Etaten 1. Aug. 24 som Elev i Aarhus; Medhj. i Thisted; 3. Juli 30 Ass. smstds.; 24. Juni 31 Frederikshavn.

Christensen, August Valdemar, Viceinspektør, cand. pharm., f. 18. Maj 1863 i Bramslykke, Lolland. Søn af Forpagter G. P. Christensen og Hustru Marie, f. Nerrenst. Gift 15. Nov. 94 med Marie C., f. 6. Okt. 72. Datter af Fiskeeksportør Laulund og Hustru. Brygmester- og Bogholderieksamen, Indtraadt i Etaten 1. Okt. 91 som Kontrolør i Kbhvn.; 23. Juni 91 kst. som Kontrolør ved Kontrollen med Bryggerierne og Ølbeskatningen; 22. Marts 92 allerh. Udnævnelse i nævnte Embede; 12. Maj 26 Viceinspektør ved samme Kontrol (fra 1. Maj 26). Formand for Bestyrelsen af Jens Møller og Hustrus Legat siden 24; fra 09—24 Medlem af Bestyrelsen for samme Fond (kgl. Udnævnelse som Executor testamenti for nævnte Legat i c. 1900).

Christensen, Carl Jakob, Assistent, f. 24. April 1904 i Esbjerg. Søn af pens. Toldvagtmester Carl Christensen og Hustru Jakobine Jensen. Gift 21. April 30 med Magdalene Johanna C., f. 21. Marts 06 i Tønder. Datter af Lokomotivfører Oscar Petersen og Hustru Wieda Louise, f. Hansen. Realeksamen. Indtraadt i Etaten 1. Juni 20 som Elev i Aarhus; Medhj. i Aarhus; 24. April 24 Medhj. i Thisted; 18. Maj 26 Ass. smstds.; 24. Aug. 27 Kolding.

Christensen, Chresten Johannes, Kontrolør II, f. 1. Dec. 1883. Indtraadt i Etaten 1. Maj 1900; 22. April 08 Ass. i Departementet for Told- og Forbrugsafg., Revisionsafdelingen, 2. Toldrevisionskt.; 11. Juli 28 Ktrl. II smstds.

Christensen, Christian Clausen, Overassistent, f. 21. Juli 1890 i Gettrup. Søn af Overtoldbetjent Chr. Christensen og Hustru Marie, f. Goertsen. Gift 18. Maj 29 med Johanne C., f. 15. Sept. 03 i Kbhvn. Datter af Lokomotivfører A. Wienecke og Hustru Emma, f. Petersen. Indtraadt i Etaten 1. Sept. 08 som Medhj. i Mariager; Medhj. i Thisted; 10. Aug. 15 Ass. smstds.; 18. Aug. 17 Lemvig; 14. Okt. 22 Hobro; 23. Juni 31 Overass. ved Toldregnskabsfkt. i Haderslev. Bestyrelsesmedlem i Lemvig Garderforening; Kasserer i Garderforeningen i Hobro; Kasserer i Hobro Roklub.

Christensen, Christian Jakob, Assistent, f. 28. Juni 1897 i Aarhus. Gift med Nielsine Petra C., f. Nielsen. Realeksamen 1913. Indtraadt i Etaten 1. Sept. 14 som Medhj. i Varde; Medhj. i Aarhus; 13. Aug. 20 Ass. smstds.

Christensen, Ellen Marie Daa, Kontorist, f. 25. Maj 1894. Indtraadt i Etaten 1. Aug. 23. 29. Juli 24 Kontorist i Odense.

Christensen, Ernst Emil, Overassistent, f. 11. April 1890 i Aarhus. Søn af Toldkontrolør Georg Emil Christensen, Odense, og Hustru Erna, f. Phillipsen. Gift 28. Sept. 17 med Agnes C., f. 15. Aug. 90 i Kbhvn. Datter af Grosserer L. Hansen, Odense, og Hustru Mary, f. Hansen. Præliminæreksamen (Odense) 1906. Indtraadt i Etaten 1. Maj 07 som Kontorist; Medhj. i Kolding; 16. April 15 Ass. smstds.; 11. Jan. 17 Nyborg; 5. Maj 17 Helsingør; 28. April 20 Kbhvn.; 23. Juni 31 Overass. smstds.

Christensen, Georg Carl, Assistent, f. 6. Nov. 1906 paa Frederiksberg. Søn af Typograf Chr. Christensen og Hustru Oline, f. Matzen. Gift med Ingeborg Elise C., f. 27. Nov. 04 i Ullerslev. Datter af Gaardejer Rasmus Larsen og Hustru Ane Kathrine, f. Jørgensen. Realeksamen. Indtraadt i Etaten 1. Aug. 24 som Elev i Hellerup Toldforvaltning; 1. Febr. 27 Elev i Odense; 1. Aug. 27 Medhj. i Kerteminde; 1. Juli 29 Medhj. i Viborg; 3. Juli 30 Ass. smstds.; 1. Sept. 31 Kbhvn.

Christensen, Georg Harald Thirslund, Assistent, f. 13. Juli 1899. Indtraadt i Etaten 1. Juli 16 som Medhj. i Aarhus; 25. April 22 Medhj. i Padborg; 13. Juni 22 Ass. smstds.; 20. Jan. 25 Varde; 1. Febr. 28 Odense.

Christensen, Hans Christian Brandt, Assistent, f. 27. Marts 1870 i Ærøskøbing. Søn af Købmand Jens Johansen Christensen og Hustru Eline, f. Brandt. Gift 23. Juni 03 med Sara C., f. 23. Sept.

79 i Kbhvn. Datter af Malermester Hans Christian Bentzen og Hustru Anna, f. Pedersen. Præliminæreksamen. Indtraadt i Etaten 1. April 84 som Volontør i Ærøskøbing; Fuldm. i Vejle; 30. Jan. 94 Medhj. i Vamdrup; 17. Marts 98 kst. Ass. i Kbhvn.; 31. Okt. 98 Ass. smstds.; 16. Marts 05 B.; 14. Nov. 24 Rungsted u. Kbhvn. Mønstringsbestyrer i Rungsted siden 1. Dec. 24; fhv. Vicekasserer for Toldassistentforeningen i København og fhv. Medlem af Bestyrelsen for Toldassistenternes Begravelseskasse.

Christensen, Hans Peter Marius, Assistent, f. 18. Juli 1901 i Kbhvn. Søn af Overpostbud Hans Peter Christensen og Hustru Marie Nielsine, f. Pedersen. Gift med Lilly Dora Iris C., f. 30. Aug. 04 i Kbhvn. Datter af Forvalter O. Henriksen og Hustru Dora Henriksen, f. Schandorph. Præliminæreksamen. Indtraadt i Etaten 1. Jan. 19 som Elev i Kbhvn.; Medhj. ved Toldkassererkt. i Kbhvn.; 11. Dec. 24 Ass. i Kbhvn.

Christensen, Inger, Kontorist, f. 24. Juli 1901 i Kbhvn. Datter af fhv. Inspektør Chr. E. Christensen og Hustru Agnes, f. Møller. Ugift. Indtraadt i Etaten 1. Aug. 23; 29. Juli 24 Kontorist i Kbhvn.

Christensen, Inger, Kontorist, f. 12. Sept. 1902 i Horsens. Datter af Bogholder C. A. Christensen og Hustru Caroline, f. Hansen. Ugift. Indtraadt i Etaten 1. Dec. 25 som Kontorist paa Prøve i Frederikshavn; 10. Nov. 26 Kontorist i Frederikshavn.

Christensen, Johannes, Overassistent, f. 14. Okt. 1894 i Marstal. Søn af fhv. Navigationslærer H. J. Christensen, R., og Hustru. Præliminæreksamen. Indtraadt i Etaten 1. Nov. 11 som Medhj. i Slagelse; 1. April 13 Horsens; 1. Maj 16 Nyborg; 1. Febr. 17 Fredericia; 1. Febr. 19 Marstal; 1. Juli 19 Medhj. i Aalborg; 27. Sept. 19 Ass. smstds.; 1. Juni 20 Marstal; 1. Febr. 21 Lemvig; 1. Jan. 24 Vejle; 1. Febr. 29 Randers; 11. Maj 32 Overass. ved Toldregnskabsfkt. Kolding.

Christensen, Karen, Kontorist, f. 26. Febr. 1893. Indtraadt i Etaten 1. Jan. 27 som Kontorist paa Prøve i Departementet for Told- og Forbrugsafg., Revisionsafdelingen, 1. Toldrevisionskt.; 1. Aug. 28 Kontorist smstds.

Christensen, Nicolai Esmark, Kontrolør II, f. 3. Aug. 1871 i Aalborg. Søn af pens. Stabssergent Krigsassessor N. C. Christensen, D. M., og Hustru Marie Cathrine, f. Brix. Gift 14. Sept. 03 med Magdalene Cathrine Marie C., f. 3. Aug. 81 i Aalborg. Datter af Styrmand P. Østergaard og Hustru Helene, f. Jensen. Præliminæreksamen. Indtraadt i Etaten 1. Okt. 87 som Volontør i Aalborg; Fuldm. i Aalborg; 28. Maj 03 kst. Ass. smstds.; 21. Sept. 03 Ass. smstds.; 14. Sept. 07 B.; 26. Maj 19 Fuldm. ved Toldregnskabsfkt. i Vejle; 1. Okt. 19 Ktrl. II smstds.; 26. Febr. 20 Toldkasskt. i Aalborg (fra 1. April 20).

Christensen, Niels Christian Marinus, Toldinspektør, R., S. V. 3[1], f. 10. Dec. 1864 i Viborg. Søn af Husejer P. Christensen og Hustru Gjertrud, f. Krak. Gift 7. April 88 med Dagmar C., f. 3. Febr. 63 i Aarhus. Datter af Ølbrygger Niels Eskildsen og Hustru Jensine, f. Albertus. Indtraadt i Etaten 13. Dec. 77 som Volontør i Aarhus; Fuldm. i Aarhus; 30. April 87 Medhj. i Nyborg; 21. Jan. 91 Ass. i Esbjerg; 25. Febr. 92 Kbhvn.; 1. Sept. 02 fung. Ass. i Generaltolddir.; 28. Marts 03 B.; 30. Jan. 05 Ktrl. i Kbhvn.; 9. Nov. 07 Toldforv. i Lemvig (fra 1. Jan. 08); 15. Jan. 10 Toldforv. i Nyborg; 7. Juli 12 Toldforv. i Thisted; 28. Nov. 19 Toldkass. i Aalborg (fra 1. Jan. 20); 4. Juni 23 Toldinsp. i Helsingør; 14. Marts 28 R.; 17. Okt. 30 S. V. 3[1]; Chef for Registreringsdistr. Nr. 2; Medlem af Havneudvalget i Nyborg, af Ligningskommissionen i Thisted.

Christensen, Niels Julius, Assistent, f. 24. Dec. 1874. Indtraadt i Etaten 1. Aug. 95 som Kontorist; 1. April 08 Medhj. ved Pakhusfv.; 31. Marts 09 Ass. i Kbhvn.; 3. Dec. 09 B. (fra 24. Dec. 09).

Christensen, Svend Aage, Assistent, f. 14. Aug. 1905 i Aarhus. Indtraadt i Etaten 1. Sept. 22 som Elev i Aarhus; Medhj. i Aalborg; 6. Aug. 28 Ass. smstds.; 3. Juni 29 Aarhus.

Christensen, Sven Halling, Assistent, f. 26. Febr. 1903 i Kongens Lyngby. Søn af Graver i Lyngby Ole Marinus Christensen og Hustru Camilla Cathrine Jørgine, f. Halling. Gift 2. Juli 25 med Nancy Agnete C., f. 12. Febr. 06 i Næstved. Datter af Formand paa Herlufmagle Papirfabrik Peter Petersen (død 1927) og Hustru Edith Alice, f. Wulff. Realeksamen (fra Statsskolen i Lyngby) 1920. Indtraadt i Etaten 1. Maj 21 som Elev i Toldbodens Havneoppebørselskt., Kbhvn.; 1. Maj 24 Medhj. smstds.; 1. Juli 24 Medhj i Præstø; 1. Aug. 25 Medhj. i Frihavnen; Medhj. ved Toldkasskt. i Kbhvn.; 8. April 27 Ass. i Kbhvn.; 13. Maj 30 Tønder. Fra 1. Aug. 20 til 1. Dec. 20 ved De danske Statsbaner.

Christensen, Thomas Orla, Assistent, f. 7. Juli 1907 i Bangsbostrand. Søn af Fiskeeksportør Marinus Christensen og Hustru, f. Nielsen Nepper. Gift 23. Okt. 31 med Olga C., f. Jensen. Præliminæreksamen. Indtraadt i Etaten 1. Aug. 24 som Elev i Frederikshavn; Medhj. i Silkeborg; 3. Juli 30 Ass. smstds.; 14. Jan. 31 Esbjerg.

Christensen, Thorvald Peder, Assistent, f. 17. Juli 1904 i Esbjerg. Søn af Brolægger J. J. Chri-

stensen og Hustru A. K., f. Kristiansen. Gift 10. April 27 med S. Elisabeth C., f. 11. Juni 01 i Taps (Vejle Amt). Datter af Johannes Nyegaard og Hustru H., f. Juhl. Realeksamen 1920. Indtraadt i Etaten 1. Juni 20 som Elev i Lemvig; Medhj. i Lemvig; paa Gl. Holms Havneoppebørselskontor i Kbhvn.; i Skive og i Kbhvn.; 18. Maj 26 Ass. i Kbhvn.

Christensen, Valborg, Kontorassistent, f. 18. Maj 1895 i Venø pr. Struer. Datter af Præst Chr. Jørgen Christensen og Hustru Mathilde, f. Jensen. Ugift. Realeksamen. Indtraadt i Etaten 1. Sept. 20 som Kontorist paa Prøve i Kbhvn.; 24. Juni 31 Kontorass. i Departementet for Told- og Forbrugsafg., 3. Toldrevisionskt.

Christensen, Viggo, Assistent, f. 28. Sept. 1894. Studentereksamen. Indtraadt i Etaten 1. Aug. 13; Medhj. i Nykøbing F.; 27. Sept. 19 Ass. smstds.; 27. April 20 Gedser med Tjeneste med Gedser—Warnemünde Ruten; 14. Juli 23 Viborg; 20. Jan. 25 Kbhvn.; 19. Sept. 31 uden for Nr. uden Lønning fra 1. Okt. 31.

Christiansen, Carl Mourits, Overassistent, f. 1. Nov. 1892. Søn af Købmand Carl Frederik Christiansen og Hustru Karen Kristine, f. Olsen. Indtraadt i Etaten 1. Marts 09; Medhj. ved Toldb. Hvkt.; 23. Okt. 17 Ass. i Kbhvn.; 21. Dec. 17 Vejle; 1. Okt. 20 Kbhvn.; 23 Juni 31 Overass. smstds.

Christiansen, Esther Marie, Kontorist, f. 23. April 1907 i Kbhvn. Datter af Barbermester Chr. Christiansen og Hustru Ida, f. Hansen. Ugift.

Indtraadt i Etaten 1. Juli 26 som midlertidig Kontorist ved Kbhvn.s Toldsted. 29. Sept. 31 Kontorist ved Overtoldinsp. for Kbhvn.s Kontor.

Christiansen, Ingeborg Margrethe, f. Nielsen, Assistent, f. 3. Febr. 1903 i Aarhus. Datter af Styrmand i Store Nordiske Telegrafselskab, Løjtnant Johan Nielsen (død) og Hustru Ane, f. Rasmussen. Gift 5. Maj 28 med Maskinmester J. Christiansen, f. 15. Dec. 93 paa Thurø, Svendborg. Søn af Skibsreder N. H. Christiansen. Realeksamen. Indtraadt i Etaten 1. Okt. 20 som Elev i Aarhus; Medhj. i Aarhus; 20. Sept. 26 Ass. smstds.

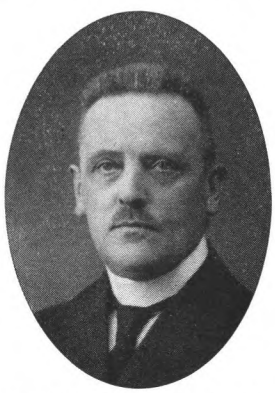

Christiansen, Niels Peter Carl, Kontrolør, Løjtnant, f. 29. Okt. 1876 i Assens. Søn af Sparekassedirektør C. Christiansen (død 29) og Hustru Anne Dorthea, f. Nielsen. Gift 17. Maj 05 med Christiane Frederikke C., f. 1. Juli 76 i Assens. Datter

af Skoleinspektør A. L. P. Nielsen (død 31) og Hustru Laura Kirstine, f. Basse. Præliminæreksamen. Indtraadt i Etaten 6. Aug. 92 som Kontorist i Assens; Fuldm. i Korsør; 21. Sept. 06 kst. Ass. i Stege; 12. Febr. 07 Ass. i Skelskør; 19. Jan. 09 Svendborg; 29. Okt. 11 B.; 1. Juli 20 Toldforv. i Kerteminde; 1. Jan. 23 Ktrl. i Korsør. 21 til 22 Medlem af Overhuslejenævnet for Odense Amt.

Christiansen, Thomas, Assistent, f. 9. April 1877 i Ribe. Søn af Former Johannes Christiansen og Hustru Maria, f. Olsen. Gift 21. Okt. 05 med Rigmor C., f. 24. Jan. 77 i Ribe. Datter af Skrædermester Erritsøe. Præliminæreksamen. Indtraadt i Etaten 1. Marts 94 som Volontør i Ribe; Medhj. i Ribe; 13. Aug. 08 Ass. smstds.; 12. April 12 B. (fra 9. April 12); 28. Sept. 20 Middelfart; 22. Jan. 21 Ribe.

Christoffersen, Henrik Christoffer Søren Niels, Assistent, f. 9. Juni 1880 i Maribo. Søn af Skrædermester Jens Peter Christoffersen og Hustru Anne Cathrine, f. Thomsen. Gift 3. Nov. 07 med Laura Petrine Martine C., f. 22. Okt. 80 i Tørring pr. Lemvig. Datter af Landmand Jens Chr. Petersen Odde og Hustru, f. Lauritzen. Præliminæreksamen. Indtraadt i Etaten 1. Aug. 98 som Kontorist i Maribo; Medhj. i Bandholm; 31. Marts 09 Ass. smstds.; 10. Aug. 09 Fakse; 18. Jan. 15 Korsør; 5. Juni 15 B. (fra 9. Juni 15); 11. Jan. 17 Silkeborg; 20. Marts 26 Nordborg u. Sønderborg; 14. Jan. 31 Kbhvn.

Christoffersen, Peter Cornelius, Assistent, f. 21. Juni 1875. Indtraadt i Etaten 14. Marts 90; Kontorist i Middelfart; 18. Nov. 05 kst. Ass. smstds.; 19. Marts 06 Ass. smstds.; 10. Juni 10 B. (fra 21. Juni 10); 29. April 20 Aabenraa.

Christophersen, Alfred, Assistent, f. 19. Juli 1904 i Videbæk. Søn af Mejeribestyrer Niels Christophersen og Hustru Dorthea, f. Jensen. Præliminæreksamen. Indtraadt i Etaten 1. Sept.

20 som Elev i Vejle; 1. Maj 23 Højer; 1. Sept. 23 Medhj. smstds.; 1. Jan. 26 Medhj. i Kbhvn.; 21. Aug. 26 Ass. smstds.

Clasen, Else Martha, Kontorist, f. 21. Sept. 1899 i Kbhvn. Ugift. Præliminæreksamen. Indtraadt i Etaten 1. Okt. 24 som Kontorist paa Prøve i Kbhvn.; 10. Sept. 25 Kontorist i Kbhvn.; 16. Aug. 30 Aarhus.

Clausen, Claus Mikkelsen, Toldforvalter, f. 17. Dec. 1877 i Ølgod. Søn af Gaardejer S. H. Clausen og Hustru Ludolfine, f. Iversen. Gift med Magdalene C., f. 26. Juni 76 i Nødager. Datter af Poul Lave og Hustru Sofie, f. Frohm. Præliminæreksamen. Indtraadt i Etaten 1. Aug. 95 som Kontorist i Mariager; Medhj. i Aarhus; 31. Marts 09 Ass. smstds.; 27. Juli 11 Sæby; 13. Dec. 12 B. (fra 17. Dec. 12); 22. Dec. 13 Aarhus; 21. Juni 21 Ktrl. ved Toldkasskt. i Aarhus; 21. Juni 24 Toldforv. i Løgstør. Kasserer ved Frederik VII's Kanal.

Clausen, Elise Martha Marie, Assistent, f. 28. Okt. 1868 i Kbhvn. Datter af Juveler I. A. Clausen og Hustru Anna, f. Lundberg. Ugift. Privatlærerindeeksamen. Indtraadt i Etaten 1. Okt. 02 som privat ansat i København; Medhj. ved Fri-

havnens Tkt.; 16. Jan. 11 Ass. i Kbhvn.; 28. Sept. 12 B. (fra 1. Okt. 12).

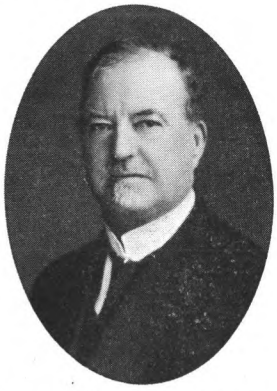

Clausen, Jens Johan, Assistent, f. 15. Febr. 1869 i Kbhvn. Søn af Konsul H. V. Clausen, Nyborg, og Hustru Dagmar, f. Polascheck. Gift 2. Nov. 04 med Karla C., f. 22. Marts 83 i Kbhvn. Datter af Assistenshuskontrolør F. A. Kjerulft og Hustru, Caroline Amalie, f. Gandrup. Indtraadt i Etaten 7. Juli 89; Kontorist ved Kreditoplagskt.; 16. April 04 kst. Ass. i Kbhvn; 14. Juli 04 Ass. smstds.; 31. Aug. 08 B.

Clausen, Kristine, f. Haugsted, Kontorist, f. 3. Okt. 1899. Indtraadt i Etaten 1. Aug. 24; 23. Juli 25 Kontorist i Tønder; 27. Juli 31 Inspektoratet for Tobaksbesk.

Clausen, Viggo Emanuel, Assistent, f. 8. Marts 1908 i Svendborg. Søn af Stationsmester H. A. Clausen, Vejstrup, og Hustru Rasmine, f. Larsen. Præliminæreksamen. Indtraadt i Etaten 1. Aug. 24 som Elev i Skelskør; 1. Febr. 27 Aarhus; 1. Aug. 27 Medhj. smstds.; 8. Sept. 28 i Nyborg; 1. Juli 29 i Svendborg; 3. Juli 30 Ass. smstds.; 14. Jan. 31 Middelfart; 25. Maj 32 Helsingør.

Colbjørnsen, Hans Peder Kristian, Kontrolør II, f. 12. Okt. 1882 i Tandil (Sydamerika). Indtraadt i Etaten 14. Aug. 1900; Medhj. ved Oppebkt. paa Frilageret; 31. Marts 10 Ass. i Kbhvn; 1. Jan. 11 Overtoldinspkt. for Kbhvn.s Kontor; 13. Okt. 17 B. (fra 12. Okt. 17); Censor ved Eleveksamen 17—22; 24. Juni 19 Kbhvn.; Tilsynsførende ved Fagkursus 20—26; 22 Lærer ved Elevkursus; 26. April 26 Ktrl. II i Insp. for Tobaksbesk.; 2. Maj 29 ved Kreditoplagskt.

Conradsen, Karen Johanne Gudrun, Assistent, f. 14. Dec. 1898 i Kbhvn. Datter af Toldvagtmester H. L. Conradsen og Hustru Anna Christine. Realeksamen. Indtraadt i Etaten 1. Febr. 17 som Medhj. i Kbhvn.; Medhj. ved Toldb. Hvkt.; 9. Jan. 23 Ass. i Kbhvn.

Cortzen, Sven Aage, Overassistent, f. 9. Juli 1891 i Aarhus. Søn af Ejendomsbesidder Johan Cortzen og Hustru Johanne, f. Pedersen. Gift. 24. Juli 21 med Anna C., f. 16. Maj 99 i Randers. Datter af Købmand Rasmussen og Hustru Mette Katrine, f. Jensen. Indtraadt i Etaten 1. April 08 som Medhj. i Aarhus ;Medhj. i Randers; 12. Juli 16 Ass. smstds.; 1. Febr. 19 Aalborg: 24. Juni 19 Aarhus; 23. Juni 31 Overass. smstds.. 25—31 Medlem af Den danske Toldetatsforenings Bestyrelse; 25—31 Formand for Aarhus Toldassistentforening; 31 Medlem af Bestyrelsen for »Foreningen af Toldembedsmænd«.

de la Cour, Helge Dornonville, Assistent, f. 20. Maj 1903 i Kbhvn. Søn af Ingeniør N. G. Dornonville de la Cour og Hustru Marie, f. Christensen. Gift 20. Juni 26 med Etta d. l. C., f. 14. Juli 01 i Kbhvn. Datter af Ingeniør E. Dufwa og Hustru Adeleide, f. Simonsen. Præliminæreksamen. Indtraadt i Etaten 1. Sept. 20 som Elev i Kbhvn.; Medhj. ved Christianshavns Havneoppebørselskt. (til midlertidig Tjeneste i Insp. for Tobaksbesk.); 21. Aug. 26 Ass. smstds.; 1. Aug. 27 Kbhvn.; 14. Jan. 31 Varde.

la Cour, Peter Otto, Assistent, f. 27. April 1895 i Tved pr. Svendborg. Gift 22. Maj 25 med Mary la C., f. Jessen, f. 4. Dec. 01 i Aabenraa. Real-

eksamen. Indtraadt i Etaten 1. Juli 12 som Medhj. i Hjørring; Medhj. i Odense; 27. Sept. 19 Ass. smstds.; 22. Jan. 21 Svendborg; 23. Dec. 21 Sønderborg; 17. Jan. 23 Nakskov; 14. Jan. 29 Aarhus. Medlem af Hovedbestyrelsen for »Den danske Toldetatsforening«.

Crone, Frederik Julius Piil, Assistent, Løjtnant, f. 16. Juli 1895. Indtraadt i Etaten 1. Aug. 13 som Medhj. i Horsens; 27. Sept. 19 Ass. smstds.; 8. Nov. 20 Thisted; 18. Dec. 23 Aalborg.

Dahl, Carl Christian Nielsen, Assistent, f. 28. April 1906 i Herning. Søn af Tømrer Niels Martinus Nielsen Dahl og Hustru Mariane, f. Bastrup. Gift 25. Maj 30 med Ellen Marie D., f. 13. Maj 08 i Eiby, Fyn. Datter af Handelsmand Jørgen Chr. Kock Christiansen og Hustru Julie Eleonora, f. Nielsen. Præliminæreksamen. Indtraadt i Etaten 1. Aug. 23 som Elev i Middelfart; 1. Jan. 26 Svendborg; 1. Aug. 26 Medhj. smstds.; 1. Jan. 28 Medhj. i Kolding; 11. Juli 29 Ass. smstds.; 13. Maj 30 Struer. Sekretær i Det Hvide Kors' Kolding Afdeling 1930.

Dahl, Jens Sørensen, Kontrolør, f. 17. Juni 1873 i Haastrup pr. Fredericia. Søn af Gaardejer Søren Nielsen Dahl og Hustru Marie Katrine, f. Holbech. Gift med Marie D., f. Christensen, f. 23. Juni 85 i Ødis pr. Kolding. Datter af Gaardejer M. M. L. Christensen og Hustru Ingeborg, f. Hansen. Indtraadt i Etaten 1. Jan. 92 som Volontør i Kolding; Fuldm. i Kolding; 7. Nov. 05 kst. Ass. i Vamdrup; 12. Marts 06 Ass. smstds.; 31. Aug. 08 B.; 18. Marts 11 Horsens; 12. Dec. 21 Ktrl. i Aarhus.

Dahl, Niels Sørensen, Toldforvalter, f. 20. Nov. 1870 i Haastrup pr. Fredericia. Søn af Gaardejer Søren Nielsen Dahl og Hustru Marie Cathrine, f. Holbech. Gift 15. Maj 15 med Magdalene Cathrine D., f. 6. Jan. 85 i Fjelstrup (Sønderjylland). Datter af Murermester Jens Simonsen Meng og Hustru Anna, f. Lindholm. Indtraadt i Etaten 15. Marts 88 som Kontorist i Kolding; Fuldm. i Kolding; 1. April 97 Ass. i Finansmin. 2. Revisionsdep.; 26. Jan. 99 Medhj. i Vamdrup; 29. Marts 99 Ass. smstds.; 27. Marts 1900 Kolding; 13. Marts 07 B.; 26. April 17 Fuldm. ved Toldregnskabsfkt. i Esbjerg; 1. Okt. 19 Ktrl. smstds.; 1. April 21 Ktrl. i Vejle; 7. Febr. 29 Toldforv. i Assens.

Dahl, Peter, Assistent, f. 22. Jan. 1898 i Hou pr. Hals. Søn af Toldopsynsmand Jens Dahl og Hustru Ane, f. Christensen. Gift 28. April 23 med Elmy D., f. 21. April 1900 i Fredericia. Datter af Fotograf A. West og Hustru Else, f. Brinck. Præliminæreksamen. Indtraadt i Etaten 1. Juli 15 som Medhj. i Frederikshavn; Medhj. i Aalborg; 11. Juni 21 Ass. smstds.; 23. Dec. 21 Haderslev; 17. Jan. 23 Hjørring; 1. Marts 25 Aalborg.

Dahl, Theodor Hansen, Assistent, f. 24. Juli 1878. Søn af Skibsfører Jens Pedersen Dahl og Hustru Andrine Margrethe, f. Hansen. Gift 29. Juli 06 med Anna Margrethe D., f. 13. Jan. 86 i Nyborg. Datter af Boghandler Hother Ostermann og Hustru Mary, f. Petersen. Præliminæreksamen. Indtraadt i Etaten 1. Sept. 94 som Kontorist i Neksø; Medhj. i Vejle; 18. Jan. 09 Ass. i Esbjerg; 1. Jan. 11 Aarhus; 2. Juni 11 Rønne; 30. Juli 13 B. (fra 24. Juli 13).

Dalager, Folmer Nygaard Andersen, Assistent, f. 8. Febr. 1909 i Nyborg. Søn af Overportør i D. S. B. , M. A. Dalager og Hustru A. K., f. Nygaard. Realeksamen. Indtraadt i Etaten 1. Aug. 25 som Elev i Middelfart; 22. Dec. 27 Stubbekøbing; 14. Juli 28 Medhj. smstds.; 26. April 30 Padborg; 14. Jan. 31 Nakskov (fra 1. April 31); 14. Juli 31 Ass. smstds.

Dall, Aage Georg Lorentzen, Assistent, f. 23. Juli 1904 i Esbjerg. Søn af Strandvagtmester i Dragør Mathias Lorentzen Dall og Hustru Anna, f. Hansen. Gift 5. Maj 29 med Ellen D., f. i Kbhvn. Datter af Appreturmester Andersen og Hustru Jensine, f. Nielsen. Realeksamen. Indtraadt i Etaten 1. Aug. 20 som Elev i Kbhvn.; Medhj. i Kreditoplagskt. (til midlertidig Tjeneste i Insp. for Tobaksbesk.); 24—25 til Tjeneste i Toldopsynet, Kbhvn.; 9. Juli 26 Ass. ved Kreditoplagskt.; 25. Sept. 28 Kbhvn.

Dall, Nikolai Lorentsen, Toldforvalter, Løjtnant, f. 27. Febr. 1873 i Sønder Bjert. Søn af Rorsbetjent i Aarhus L. M. Dall og Hustru Ane Katrine, f. Nielsdatter. Gift 1. Gang 29. Okt. 01 med H. V. D., f. 17. Aug. 72 i Aalborg (død 1921), Datter af Husejer I. G. Larsen og Hustru, f. Pedersen. Gift 2. Gang 2. Okt. 25 med Olga D., f. 19. Nov. 92 i Marstal. Datter af Skibsfører H. Christensen og Hustru, f. Eschen. Præliminæreksamen. Indtraadt i Etaten 1. Nov. 87 som Kontorist i Aarhus; 11. Okt. 94 Medhj. i Aalborg; 31. Okt. 98 kst. Ass. smstds.; 29. Marts 99 Ass. smstds.; 30. April 1900 Kbhvn.; 15. Febr. 08 B.; 16. Marts 17 Ktrl. smstds.; 4. Juni 30 Toldforv. i Hellerup (fra 1. Aug. 30).

Dam, Jens Mikchelsen, Toldforvalter, Kaptajn, R., M. f. D. R., f. 16. April 1873. Søn af Skibsfører J. M. Dam og Hustru Michella M., f. Jensen. Gift 2. Juni 99 med Inger Marie D., f. 8. Maj 73 i Aalborg. Datter af Skibsfører J. Jørgensen og Hustru. Alm. Forberedelseseksamen. Indtraadt i Etaten 1. April 90 som Kontorist i Neksø; Fuldm. i Neksø; 20. Sept. 02 Ass. i Svaneke; 19. Sept. 03 Korsør; 16. April 04 Rønne; 31. Aug. 08 B.; 1. Juni 10 Kaptajn; 30. April 17 M. f. D. R.; 5. Aug. 22 Ktrl. i Svaneke (fra 1.

Okt. 22); 7. Maj 31 Toldforv. i Svaneke (fra 1. Juli 31). Formand for Bornholms Forsvarsbrødreforening. Medlem af Landsbestyrelsen for D. S. d. F. Stempelpapirforhandler.

Damgaard, Agnete Marie Poula, Kontorist, f. 4. Nov. 1907 i Vedsted, Ribe Amt. Datter af Overtoldbetjent I L. P. H. Damgaard og Hustru Andrea, f. Poulsen. Ugift. Indtraadt i Etaten 1. Juli 28 som midlertidig Kontorarbejder i Slagelse; 16. Dec. 31 Kontorist i Aalborg.

Dankau, Carl Christian Vilhelm, Assistent, f. 9. Maj 1902 i Ryde pr. Holstebro. Søn af Pastor emer. Vilhelm Dankau og Hustru Elisabeth, f. Rohde. Gift 5. Maj 32 med Ellen D., Datter af Fabrikant J. Rasmussen, Thorslunde Trævarefabrik, Holeby. Indtraadt i Etaten 1. Jan. 20 som Elev i Helsingør; Medhj. i Fredericia; 19. Dec. 25 Ass. smstds.; 14. Jan. 27 Kbhvn.

Darre, Ove, Assistent, Løjtnant, f. 18. April 1866 i Kbhvn. Søn af Toldkontrolør, Premierløjtnant, D. M. Emil V. Darre og Hustru Sofie Amalie Emmarentze, f. Andersen. Gift 29. Dec. 92 med Vilhelmine Petrea D., f. 26. Jan. 70 i Skive. Datter af Herredsfuldmægtig S. Nicolaysen og Hustru Johanne, f. Fischer. Indtraadt i Etaten 1. Maj 82 som Kontorist i Esbjerg; Fuldm. i Esbjerg; 19. Juni 89 Medhj. i Kbhvn.; 27. Maj 93 kst. Ass. smstds.; 6. Okt. 94 Ass. smstds.; 1. Sept. 98 Gedser; 28. Marts 03 B.; 19. Sept. 03 Kbhvn.

Dauer, Henrik Christian Ferdinand, Assistent, f. 14. Marts 1905. Indtraadt i Etaten 1. Sept. 22 som Elev i Esbjerg; Medhj. i Helsingør; 6. Aug. 28 Ass. smstds.; 13. Maj 30 Slagelse; 25. Sept. 31 Inspektoratet for Tobaksbesk. (fra 1. Nov. 31).

Degett, Henrik, Assistent, f. 29. Sept. 1898 i Aalborg. Søn af Strandkontrollør H. Pedersen og Hustru Anna Marie, f. Poulsen. Gift 27. Febr. 27 med Gudrun D., f. 1. Febr. 04 i Vamdrup. Datter af Speditør N. P. Petersen og Hustru Maria, f. Posselt. Præliminæreksamen. Indtraadt i Etaten 1. Maj 16 som Medhj. i Mariager; Medhj. i Egernsund; 11. April 22 Ass. smstds.; 25. April 22 Padborg; 1. Aug. 26 Horsens; 22. Marts 29 Sønderborg. Sekretær og Kasserer i Sønderborg Toldassistentforening.

Degett, Jens Aage, Overassistent, f. 24. Jan. 1894 i Aalborg. Søn af Strandkontrollør H. Pedersen og Hustru Anna Maria, f. Poulsen. Gift 14. Juli 19 med Anna Kristine D., f. 3. Marts 94 i Kbhvn. Datter af Rentier P. Jensen og Hustru G. M., f. Rasmussen. Alm. Forberedelseseksamen. Indtraadt i Etaten 1. Nov. 11 som Medhj. i Sæby; 22. Okt. 11 Medhj. i Sæby; 20. Juni 13 Frederikshavn; Medhj. i Viborg; 22. Jan. 19 Ass. smstds.; 24. Juni 19 Hjørring; 9. Dec. 21 Kbhvn.; 23. Juni 31 Overass. i Tønder.

Degn, Anker Hansen, Assistent, f. 1. Aug. 1908 i Hadsund. Søn af Broformand Niels Hansen Degn og Hustru Edel Kirstine Marie, f. Møller. Præliminæreksamen. Indtraadt i Etaten 1. Aug. 26 som Elev i Frederikshavn; 1. Febr. 29 Randers; 1. Aug. 29 Medhj. smstds.; 1. Juni 30 Holstebro; 1. Aug. 32 Ass. smstds.

Demkjær, Theodor, Assistent, f. 28. Nov. 95 i Rands, Gaarslev Sogn. Søn af Sten- og Billedhugger Christian Demkjær og Hustru Marie, f. Buhl. Gift 15. Aug. 20 med Andrea Helene Ruth D., f. 17. Marts 01 i Nibe. Datter af Købmand J. Christiansen og Hustru Helene, f. Franzen. Præliminæreksamen. Indtraadt i Etaten 1. Maj 13 som Medhj. i Vejle; 1. Jan. 14 Medhj. i Roskilde; 1. Febr. 15 Medhj. i Aalborg; 1. Okt. 18 Medhj. i Thisted; 1. Febr. 19 Medhj. i Vejle; 27. Sept. 19 Ass. smstds.; 22. Jan. 21 Krusaa u. Padborg; 10. Okt. 21 Thisted; 19. Dec. 25 Fredericia.

Dich, Henry Peter Kuhre, Overassistent, f. 22. Nov. 1889 i Neksø. Søn af Dampskibsekspeditør Peter Christian Dich og Hustru Karoline Anine, f. Kuhre. Gift 12. Maj 15 med Michella D., f. 13. Juni 90 i Rønne. Datter af Klædefabrikant J. J. Tholander og Hustru Thora, f. Broen. Præliminæreksamen. Indtraadt i Etaten 1. Marts 07 som

Medhj. i Kbhvn; Medhj. i Rønne; 6. Nov. 14 Ass. smstds.; 21. Dec. 15 Svendborg; 23. Sept. 24 Rønne; 23. Juni 31 Overass. smstds.

Dichmann, Else, Assistent, f. 26. Febr. 1901 i Kbhvn. Ugift. Indtraadt i Etaten 1. Maj 19 som Medhj. i Køge; Medhj. ved Glholms Hvkt.; 8. Marts 26 Ass. i Kbhvn.; 26. Juni 29 uden for Nr. uden Lønning fra 1. Sept. 29—31. Aug. 30; 1. Sept. 30 Ass. i Kbhvn.

Dichmann, Konrad Henrik, Overassistent, f. 2. April 1890 i Ødis. Søn af pens. Overtoldbetjent Carl Ludvig Ernst Henrik Dichmann og Hustru Anna Dorthea Margrethe, f. Jessen. Gift 15. Maj 19 med Gerda Drewsen, f. Gronenberg, f. 26. Okt. 92 i Gentofte. Datter af Toldkasserer Nicolaj Frederik Gronenberg (død) og Hustru Dagmar, f. Drewsen. Præliminæreksamen 05. Indtraadt i Etaten 1. Okt. 05 som privat ansat Kontorist i Nykøbing F.; 1. Maj 07 Medhj. i Maribo; Medhj. i Vejle; 16. April 15 Ass. smstds.; 18. April 16 Aarhus; 29. April 20 Egernsund; 19. Sept. 22 Vejle; 10. Dec. 30 Ktrl. II i Skanderborg; 23. Juni 31 Overass. i Vejle. Fra 23 Formand for Vejle Etatsforening.

Didriksen, Ejner Andreas, Assistent, f. 29. Maj 1904 i Rønne. Søn af Gartner H. P. Didriksen (død) og Hustru Hansine, f. Hansen. Gift med Thyra D., f. Schøler, f. 5. Dec. 06 i Nakskov. Realeksamen. Indtraadt i Etaten 1. Aug. 20; Medhj. i Frederikssund; 9. Juli 26 Ass. smstds.;

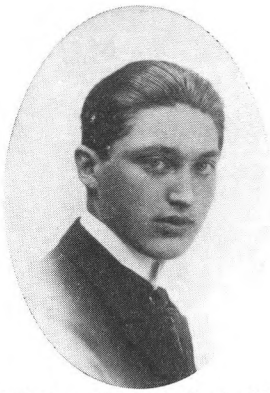

1. Sept. 26 Nakskov (fra 11. Sept. 26); 14. Jan. 29 Korsør; 10. Okt. 30 Nykøbing S.; 1. Febr. 32 Rønne.

Dimpker, Carl Christian, Overassistent, f. 17. Febr. 1890 i Kbhvn. Søn af Toldassistent i Kbhvn. M. P. B. Dimpker og Hustru Eduardine Elisabeth Christiane, f. Bendixen. Gift 9. Juni 19 med Karen Kathrine D., f. 18. Nov. 92 i Langebæk. Datter af Købmand Anders Nielsen og Hustru Karen, f. Larsen. Præliminæreksamen. Indtraadt i Etaten 1. Juni 08; Medhj. ved Postgodstfv.; 20. Maj 15 Ass. i Kbhvn.; 7. Juli 16 Vordingborg; 13. Juli 21 Højer u. Tønder; 19. Sept. 22 Fredericia; 23. Juni 31 Overass. i Hjørring.

Dirckinck-Holmfeld, Frederik Arnold Baron, Kontrolør, cand. polyt., f. 31. Jan. 1892 i Kbhvn. Søn af E. A. T. Dirckinck-Holmfeld og Hustru H., f. Lowzow. Gift 30. Nov. 23 med I. A. R. D.-H., f.

20. Maj 94 i Kbhvn. Datter af Maskinmester V. Holstein og Hustru Emma Vilhelmine, f. Ratghen. Indtraadt i Etaten 25. Nov. 22 som Ktrl. i Øl- og Spiritusbeskatningen.

Dircks, Axel Peter, Overassistent, f. 3. Nov. 1891 i Bogense. Søn af Postmester C. C. F. Dircks og Hustru Jensine Johanne Frederikke, f. Philipsen. Gift 29. Juni 17 med Elisabeth D., f. 2. Dec. 98 i Frederikssund. Datter af Ferdinand Petersen og Hustru, Kristine, f. Hansen. Realeksamen. Indtraadt i Etaten 1. Sept. 08 som Medhj. i Bogense; Medhj. i Odense; 7. Nov. 16 Ass. smstds.; 23. Juni 31 Overass. smstds.

Draskau, Didi Ellen Ingeborg, Kontorist, f. 11. Marts 1907. Ugift. Indtraadt i Etaten 1. Marts 24; 5. Juli 27 Kontorist i Kbhvn.

Drewsen, Erna Johanne Emilie, f. Løff, Assistent, f. 7. Marts 1903. Indtraadt i Etaten 1. Juli 20; Medhj. ved Toldkassererkt. i Kbhvn.; 18. Juni 26 Ass. i Kbhvn; 28. Nov. 29 uden for Nr. uden Lønning fra 1. Jan. 30—31. Dec. 32.

Dupont, Andreas Marius, Assistent, f. 2. Aug. 1864 i Svendborg. Søn af Klædefabrikant Jaques Dupont og Hustru Catharine, f. Belschner. Gift 31. Maj 91 med Christiane Nielsine Cathrine D., f. 14. Juli 71 i Svendborg. Datter af Maskinmester Lars Berthelsen og Hustru Elline Cathrine, f. Rasmussen, Styrmandseksamen 1. og 2. Afdeling. Indtraadt i Etaten 1. Marts 94 som Krydsbetjent i Esbjerg; 26. Nov. 03 Rorsbetj. i Thurøbund u. Svendborg (fra 1. Jan. 04); 17. Okt. 08 Ass. med Tjeneste som Fører af Toldvagtskibet »Thyborøn« u. Thisted; 6. Nov. 08 B.; 2. Juni 11 Aarhus.

Døssing, Inge, Kontorist, f. 25. Febr. 1907 i Tikøb Sogn. Datter af Kordegn Johan Døssing og Hustru Ingeborg, f. Olsen. Ugift. Realeksamen. Indtraadt i Etaten 1. Aug. 26; 1. Aug. 27 Kontorist i Kbhvn.

Eberlein, Knud Gulløv, Assistent, f. 24. Nov. 1897 i Kbhvn. Søn af Toldkontrolør Louis Eberlein (død) og Hustru Laura, f. Larsen. Ugift. Indtraadt i Etaten 1. Maj 15; Medhj. ved Toldbodens Havneoppebørselskt.; 16. April 21 Ass. i Sakskøbing; 11. April 22 Kbhvn.

Eggert, Holten Ditlev Carl Christian, Kontorchef, R., D. M., f. 8. Okt. 1862 i Næstved. Søn af Arrestforvarer C. H. Eggert (død 01) og Hustru, f. Jessen. Gift 21. Okt. 09 med Concordia E., f. i Vejle. Datter af Toldforvalter Edvard Svanekiær

og Hustru Kathinka, f. Lauritzen. Indtraadt i Etaten 1. Okt. 76 som Volontør i Næstved; 1879 Fuldm. i Rudkøbing; 18. Febr. 82 Ass. i Toldrevisionen; 6. Dec. 1900 Fuldm. i 1. Toldrevisionskt.; 1904 Ekspeditionssekr. i det københavnske Toldrevisionskt.; 29. April 11 Chef for Toldrevisionsdepartementets 2. Kontor (nu Departementet for Told- og Forbrugsafgifter, 2. Toldrevisionskt.) Medlem af Toldvæsenets Eksamenskommission fra 1920.

Eichen, Rikard Anders Georg, Assistent, f. 23. Okt. 1900 paa Frederiksberg. Søn af Montør Carl Chr. Theodor Eichen og Hustru Anna Margrethe, f. Hansen. Gift 8. Nov. 25 med Laura Kirstine E., f. 26. April 04 i Kbhvn. Datter af Frugthandler Rasmussen og Hustru, f. Petersen. Præliminæreksamen. Indtraadt i Etaten 1. Juni 19 som Elev i Kbhvn; Medhj. i Struer; 16. Maj 25 Ass. smstds.; 13. Maj 30 Kbhvn.

Eigenbrod, Carl Valter, Overassistent, f. 5. Okt. 1890 i Aalborg. Søn af Købmand Johan Ludvig Eigenbrod og Hustru Inger, f. Jacobsen. Gift 20. Marts 19 med Gudrun E., f. 18. Aug. 92 i Aalborg. Datter af Købmand Alfred Sørensen og Hustru Helga, f. Strømberg. Præliminæreksamen. Indtraadt i Etaten 1. Juni 08; Medhj. i Aalborg; 12. Okt. 15 Ass. smstds.; 11. Jan. 17 Skagen; 5. Maj 17 Vamdrup; 17. Jan. 23 Aalborg; 23. Juni 31 Overass. smstds.

Ellestad, Ernst Juel, Assistent, f. 14. Maj 1899 i Kbhvn. Søn af Overpostbud P. O. Ellestad og Hustru Nicoline, f. Larsen. Gift 14. Maj 29 med Rigmor E., f. 14. Maj 01 i Helsingør. Datter af Mejeriejer Edv. Jensen. Præliminæreksamen. Indtraadt i Etaten 1. Marts 16 som Medhj. ved Postgodstfv.; 8. Febr. 22 Ass. i Kbhvn; 23. Dec. 25

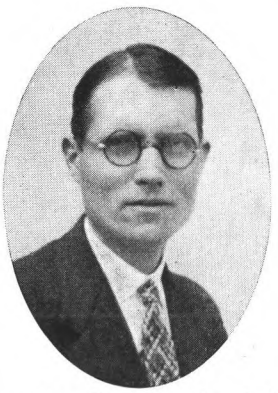

uden for Nr. uden Lønning fra 1. Febr. 26—31. Dec. 26; 3. Dec. 26 Ass. i Kbhvn; 14. Jan. 31 Hobro.

Elmquist, Gerda, f. Bache, Assistent, f. 22. Jan. 03 i Kallehave. Gift 15. Maj. 30 med Assuranceassistent T. E. Indtraadt i Etaten 1. Okt. 20 som Elev; Medhj. ved Postgodstoldforvaltningen; 20. Sept. 26 Ass. i Kbhvn.

Enemark, Kjerulf Rasmus, Assistent, f. 13. Juni 1907 i Ballum, Tønder. Søn af Bygmester Hans Jacobsen Enemark og Hustru Kjerstine, f. Ber-

thelsen. Realeksamen. Indtraadt i Etaten 1. Aug. 24 som Elev i Sønderborg; 1. Aug. 27 Medhj. i Tønder; 3. Juli 30 Ass. smstds.; 14. Jan. 31 Marstal.

Enghoff, Filip Christian, Assistent, f. 16. Maj 92 i Ærøskøbing. Søn af Drejermester Hans Christian Enghoff og Hustru Magdalene, f. Andreasen. Gift 14. Dec. 29 med Birthe Johanne Marie E., f. 6. Dec. 1900 i Bloustrød. Datter af Stationsmester Christen Sørensen og Hustru, f. Svendssen. Præliminæreksamen. Indtraadt i Etaten 1. Sept. 08 som Medhj. i Viborg; Medhj. ved Frihavnens Toldoppebørselskt.; 22. Maj 17 Ass. i Kbhvn.; 1. Jan. 24 forflyttet til Toldopsynet i Kbhvn.; 1. April 25 fast ansat smstds.

Enghoff, Ilmi Johanne Stormkrands, f. Busse, Kontorist, f. 27. Dec. 1895 i Kbhvn. Datter af Overpostpakmester Johan Stormkrands Busse og Hustru Ingeborg, f. Hansen. Indtraadt i Etaten 1. Maj 15; Medhj. ved Frihavnens Toldoppebørselskt.; 21. Dec. 17 Afsked efter Ansøgning; 1. Aug. 23 som Kontorist paa Prøve ved Frihavnens Toldoppebørselskt.; 29. Juli 24 Kontorist smstds.

Eriksen, Axel Christian, Assistent, f. 27. Maj 1905 i Aarhus. Søn af Toldassistent Carl Peter Eriksen (død 16) og Hustru Laura Johanne Ernestine, f. Møller. Gift 7. Nov. 30 med Nora Erna Edith E., f. 27. Juni 07 i Kbhvn. Datter af Afdelingschef Chr. Nielsen og Hustru Rangvig, f. Hjordt. Præliminæreksamen. Indtraadt i Etaten 1. Sept. 22 som Elev i Kbhvn.; 1. Sept. 25 Medhj. i Kbhvn.; 1. Aug. 28 Medhj. i Insp. for Tobaksbesk.; 6. Aug. 28 Ass. smstds.; 22 Dec. 31 Kbhvn. Medlem af Best. for Den danske Toldetatsforening af 1928.

Eriksen, Otto Havn, Assistent, f. 1. April 1909 i Horne Sogn. Søn af Skibsfører Rasmus Havn Eriksen og Hustru Marie, f. Gerhardt. Gift 9. Juni 29 med Lily E., f. 15. Maj 10 i Skelskør. Datter af Cigarmager Chr. Steengaard og Hustru Inger, f. Jönsson. Realeksamen 1926. Indtraadt i Etaten 1. Aug. 26 som Elev i Faaborg; 1. Aug. 29 Medhj. i Slagelse; 1. Aug. 32 Ass. i Fakse.

Eschen, Christian Carl, Kontrolør, f. 29. Juni 1876 i Fakse Ladeplads. Søn af Toldforvalter Christian Carl Eschen og Hustru Birthe Marie, f. Albertsen. Gift 2. Juni 07 med Agnes Hedvig E., f. 18. Juni 85 i Marstal. Datter af Skibsfører Hans Christensen og Hustru Marie, f. Eschen. Indtraadt i Etaten 1. Jan. 90 som Kontorist i Præstø; Fuldm. i Præstø; 22. April 04 kst. Ass. i Assens; 16. Sept. 04 Ass. smstds.; 2. Nov. 05 Aalborg; 18. April 11 Kbhvn.; 24. Juni 11 B. (fra 29. Juni 11); 24. Marts 20 Ktrl. smstds.

Eskemann, Augusta Albrecht, Assistent, f. 1. Aug. 1887 i Kbhvn. Datter af Bagermester August Beste og Hustru Johanne, f. Albrecht. Gift 2. Nov. 17 med Toldkontrolør H. C. H. Eskemann, f. 10. Marts 90 i Nyborg. Præliminæreksamen. Indtraadt i Etaten 1. Juli 08 som Medhj. i Aalborg; 7. Juli 08—1. Sept. 10 Aalborg; 1. Sept. 10 Kbhvn.; 1. Juli 15 Ass.; 28. April 19 Departementet for Told- og Forbrugsafgifter, Revisionsafdelingen, 2. Toldrevisionskontor.

Eskemann, Hans Christian Hansen, Kontrolør II, f. 10. Marts 1890. Indtraadt i Etaten 1. Febr. 08; Medhj. ved Pakhusforvaltningen; 6. Marts 15 Ass. i Kbhvn.; 7. Juli 16 Varde; 18. Okt. 18 Kbhvn.; 17. Marts 31 Ktrl. II smstds.

Espersen, Ingeborg, Assistent i Kbhvn., f. 31. Juli 1891 i Rudkøbing. Datter af Telefonmester Niels Peter Espersen og Hustru Jensine Margrethe Kristine, f. Folkmann. Realeksamen. Indtraadt i Etaten 1. Marts 09 som Medhj. i Maribo; Medhj. ved Jernbanens Toldoppebørselskt.; 12. Juli 16 Ass. i Kbhvn.; 11. Okt. 20 uden for Nr. uden Lønning fra 1. Nov. 20—31. Okt. 21; 3. Okt. 21 Ass. i Kbhvn.

Fagerholt, Gunnar, Viceinspektør i Insp. for Tobaksbesk., f. 8. Nov. 1878 i Rørby, Holbæk Amt. Søn af Murermester Christen Rasmussen og Hustru Tine Christine Amalie, f. Jensen. Gift 27. April 02 med Olga F., f. 22. Juni 80 i Viborg. Datter af Murermester P. C. Jacobsen og Hustru Christine Elisabeth, f. Pedersen. Præliminæreksamen. Indtraadt i Etaten 1. Nov. 95 som Kontorist i Kalundborg; Medhj. paa Nørrebro; 31. Marts 09 Ass. i Kbhvn.; 17. Okt. 11 Faaborg; 9.

Nov. 13 B. (fra 8. Nov. 13); 19. April 15 Kbhvn.; 10. Sept. 20 Ktrl. i Insp. for Tobaksbesk.; 8. Maj 31 Viceinspektør smstds. (fra 1. Juli 31). Medlem af Best. i Den danske Toldetats Forening 1911—12.

Fanø, Søren, Toldforvalter, f. 9. Dec. 1883 i Nordby, Fanø. Søn af fhv. Skibsfører Hans N. Fanø og Hustru Mette, f. Sørensen. Gift med Anna Camilla F., f. 20. April 88 i Hobro. Datter af Rentier Søren Hansen og Hustru Ane Kirstine, f. Sørensen. Præliminæreksamen. Indtraadt i Etaten 1. Sept. 1900 som Kontorist i Hobro; Medhj. i Odense; 31. Marts 10 Ass. smstds.; 23. Juni 15 Kbhvn.; 16. Dec. 18 B. (fra 9. Dec. 18); 18. Nov. 25 Toldforv. i Varde; 18. Juli 31 Toldforv. i Tønder.

Faurhøj, Meta Augusta Cecilie Andrea, f. Philip, Kontorist, f. 5. Juli 1900 i Kbhvn. Datter af Toldkontrolør F. Philip og Hustru A., f. Knudsen. Gift 10. Jan. 30 med Maskinmester A. Faurhøj, f. 28. Febr. 1900 i Kbhvn. Søn af Forstander H. Faurhøj. Indtraadt i Etaten 1. Jan. 28 som midlert. Kontorist i Kbhvn.; 25. Jan. 32 Kontorist i Insp. for Tobaksbesk.

Fausbøll, Ingeborg Valeur, Assistent, f. 9. Jan. 1893. Ugift. Indtraadt i Etaten 1. Nov. 11 som Medhj. ved Christianshavns Havneoppebørselskt.; 24. Okt. 18 Ass. i Kbhvn.; 1. April 19 afsk. og ansat som Ass. i Generaltolddir. (fra 1. Marts 18); 22. Sept. 19 Ass. til Tjeneste i Departementet for Told- og Forbrugsafg. 2. Ekspeditionskt.

Feerup, Ingrid Karen Thoersen, Assistent, f. 2. Dec. 1901. Indtraadt i Etaten 1. Maj 19; Medhj. i Maribo; 20. April 25 Ass. smstds.; 22. Dec. 31 Kbhvn.

Feerup, Marx Thoersen, Toldforvalter, f. 16. Jan. 1869. Indtraadt i Etaten 1. Juli 83 i Aalborg; Fuldm. i Grenaa; 29. Marts 93 Medhj. i Korsør; 29. April 97 kst. Ass. i Assens; 15. Marts 98 Ass. smstds.; 15. Sept. 03 Aalborg; 19. Jan. 04 B.; 28. Maj 15 Fuldm. ved Toldkassererkt. i Aalborg; 1. Okt. 19 Ktrl. smstds.; 29. Jan. 20 Ktrl. i Nykøbing F. (fra 1. Marts 20); 15. April 24 Toldforv. i Nakskov.

Feyring, Anton Lauritz Christian, Kontrolør, f. 19. Febr. 1880. Indtraadt i Etaten 1. April 97; Medhj. i Faaborg; 31. Marts 09 Ass. smstds.; 12. Dec. 11 Nykøbing M.; 13. Febr. 15 B. (fra 19. Febr. 15); 20. Jan. 20 Svendborg; 19. Juni 25 Ktrl. i Horsens; 27. Maj 31 Nykøbing F.

Flagstad, Gerda Kirstine Erasmine, Kontorist, f. 3. Okt. 1906 i Kbhvn. Datter af Toldassistent, cand. polit. Olaf Constantin Krogh Flagstad og Hustru Elna, f. Hansen. Realeksamen. Indtraadt i Etaten 1. Aug. 26 som Kontorist paa Prøve i Kreditoplagskt.; 15. Juli 27 Kontorist i Kbhvn.

Flagstad, Olaf Constantin Krogh, Assistent, cand. polit., f. 27. Sept. 1867 i Kbhvn. Søn af Kontorchef i Krigsministeriet, senere Bestyrer af Frederiksværk Krudtværk Carl Vilhelm Flagstad og Hustru Erasmine Dorthea Frederikke, f. Krogh. Gift med Elna F., f. 26. Aug. 79 i Enslev. Datter af Bagermester Jørgensen. Indtraadt i Etaten 1. Juli 94; Kontorist i Aarhus; 26. Juli 95

Medhj. i Aalborg; 15. Marts 97 Ass. smstds.; 8. Dec. 97 Aarhus; 29. Okt. 01 Kbhvn.; 20. Juli 05 B. Artikler i Toldassistenternes Tidsskrift.

Flensborg, Christian Alexis, Toldforvalter, f. 18. Aug. 1885 i Kbhvn. Søn af Toldkontrolør, cand. phil. Johan Daniel Flensborg og Hustru Eva K., f. Boserup. Gift med Wilhelmine Adelheid F., f. 11. Okt. 94 i Reichenberg, Bøhmen. Datter af Medicinalrath, Stadsphysikus, Dr. med. Schütze og Hustru, f. Scheffel. 4. Kl.s Hovedeksamen. Indtraadt i Etaten 1. Okt. 03 som Kontorist i Kbhvn.; Medhj. paa Frederiksberg; 20. Sept. 11 Ass. i Kbhvn.; 11. Nov. 13 Maribo; 20. Jan. 15 Kbhvn.; 23. Juni 15 Maribo; 18. April 16 Nykøbing F.; 6. Maj 26 udenfor Nr. uden Lønning fra 1. Juni 26 til 31. Maj 29; 14. Maj 29 Ass. i Helsingør; 21. Maj 32 Toldforv. i Allinge.

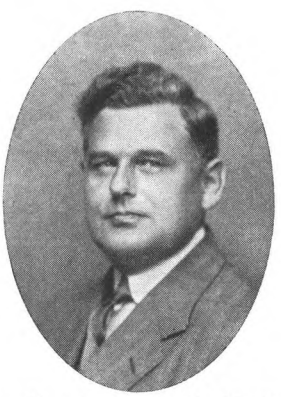

Floor, Erik, Overassistent, f. 27. Marts 1891 i Aarhus. Søn af Toldkontrolør Adolf HenrikFloor og Hustru Anna Beate Cathrine, f. Bøhne. Gift 1. Maj 15 med Dagmar Lagerda F. Præliminæreksamen. Indtraadt i Etaten 1. Sept. 08 som Medhj. i Esbjerg; 1. Maj 09 i Aarhus; 17. Dec. 13 Ass. i Finansministeriets 2. Revisionsdepartement; 5. Sept. 31 Overass. i Departementet for Told- og Forbrugsafgifter, Revisionsafdelingen, 1. Kontor. Lærer ved Grænsegendarmeriets Fagskole 1932.

Floor, Frederik Emil, Kontorchef, R., D. M., f. 28. Maj 1865 i Kbhvn. Søn af Kreditoplagskasserer, Etatsraad Frederik Zeitz Floor og Hustru Ida Vilhelmine, f. Swane. Gift 14. April 93 med Helga

Astrid F., f. 23. Aug. 64 i Kbhvn. Datter af Kontorchef i Nationalbanken Frederik Jacob Herfort og Hustru Henriette Christiane, f. Borchsenius. Indtraadt i Etaten 1. Jan. 88 som Kontorist i Overtoldinspektoratet for Kbhvn; 1. Aug. 89 Ass. i Finansministeriets 2. Revisionsdepartement; 1. Jan. 10 fung. Fuldm. smstds.; 1. April 11 Fuldm. smstds.; 1. Maj 11 Ekspeditionssekretær; 1. Okt. 14 fung. Kontorchef; 1. April 16 Kontorchef i Departementet for Told- og Forbrugsafg., 3. Toldrevisionskt. Medlem af Bestyrelsen (Kasserer og Sekretær) for Understøttelsesselskabet for trængende Kontorbetjente og disses Enker.

Fog, Kamma Sofie, Assistent, f. 12. Sept. 1903 i Hvam, Viborg. Datter af Købmand Chr. Fog og Hustru Else, f. Nielsen. Ugift. Præliminæreksamen. Indtraadt i Etaten 1. Maj 20 som Elev i Struer; 23 Medhj. i Struer; 27. April 26 Ass. smstds.; 14. Jan. 27 Randers; 14. Jan. 29 Kbhvn.; 14. Jan. 31 Aalborg.

Foldby, Alvilda Juliane Sørensen, Assistent, f. 20. Febr. 1894 i Hobro. Datter af pens. Lærer, Løjtnant Hans Foldby og Hustru Ane Juliane, f. Ferslew. Ugift. Studentereksamen. Indtraadt i Etaten 1. Maj 13 som Medhj. i Aarhus; Medhj. ved Børsens Havneoppebørselskt.; 27. Sept. 19 Ass. i Kbhvn.; 18. Dec. 23 Odense.

Frandsen, Harald, Assistent, f. 29. Jan. 1896. Søn af Strandkontrolør E. Frandsen, Karrebæksminde. Indtraadt i Etaten 1. Maj 13 som Medhj. i Køge; 27. Sept. 19 Ass. smstds.; 24. Okt. 19

Løgstør; 12. Marts 21 Padborg; 25. April 22 Haderslev; 28. Juli 27 Inspektoratet for Tobaksbesk. (fra 1. Sept. 27); 25. Sept. 31 Kbhvn.

Frandsen, Julius, Kontrolør, f. 30. Juli 1881. Indtraadt i Etaten 1. Juli 1898; Medhj. ved Pakhusforvaltningen; 31. Marts 09 Ass. i Kbhvn.; 22. Dec. 13 Sakskøbing; 20. Jan. 15 Helsingør; 13. Juli 16 B. (fra 30. Juli 16); 17. Aug. 25 Ktrl. II i Højer u. Tønder; 5. Febr. 29 Odense (fra 1. April 29); 23. Nov. 31 Ktrl. smstds. (fra 1. Jan. 32).

Frandsen, Thorvald Einar Harald, Assistent, Løjtnant, f. 19. Febr. 1870 paa Mors. Gift 11. Sept. 94 med Anna Christine F., f. Larsen, f. 15. Maj 73 i Aalborg. Præliminæreksamen. Indtraadt i Etaten 1. Nov. 86 som Kontorist i Holstebro; 29. Marts 93 Medhj. i Randers; 8. Dec. 97 kst. Ass. i Gedser; 15. Marts 98 Ass. smstds.; 8. Dec. 1900 Køge; 23. Febr. 05 B.; 26. Marts 20 Karrebæksminde u. Næstved.

Frederiksen, Carl Erik Holst, Overassistent, f. 8. Juni 1893 i Kongsted ved Fakse. Søn af Skovrider paa Lystrup og Jomfruens Egede Alfred Jørgen Frederiksen og Hustru Monika, f. Holst. Gift 27. Dec. 20 med Ellen F., f. 23. Maj 96 i Roskilde. Datter af Klosterforvalter i Roskilde og Kasserer ved Roskilde Kathedralskole Johan August Gøtzsche og Hustru Elsabe Johanne, f. Meinig. Realeksamen (Sorø) 10. Indtraadt i Etaten 1. Dec. 10 som Medhj. i Roskilde; 12. Marts 14 Medhj. ved Toldkassererkt. i Helsingør; 22. April 15 Medhj. ved Frederiksberg Toldforvaltning; 28. Maj 18 Medhj. i Toldopsynet ved Aarhus Toldsted; 11. Juni 18 Ass. smstds.; 23. Juni 31 Overass. i Silkeborg.

Frederiksen, Doris Johanne, Kontorassistent, f. 23. Aug. 1895 i Jerslev, Store- og Lille-Fuglede Sogn. Datter af Gaardejer Jørgen Frederiksen og Hustru Kirstine, f. Jacobsen. Ugift. Indtraadt i Etaten 1. April 16; Kontorist ved Overtoldinsp. for Kbhvn.s Kontor; 1. Juli 31 Kontorass. smstds.

Frederiksen, Else, f. Gelardi, Assistent, f. 21. Juni 1901. Studentereksamen. Indtraadt i Etaten 1. Nov. 19; Medhj. ved Gammelholms Havneoppebørselskt.; 19. Dec. 25 Ass. i Kbhvn.

Frederiksen, Frederikke Kathrine, f. Schrøder, Assistent, f. 14. Juni 1902 i Yding, Skanderborg Amt. Datter af Gaardejer Eli Schrøder og Hustru Sophie, f. Madsen. Gift 4. Maj 27 med Repræsentant Carl Frederiksen, f. 23. Aug. 94 i Faaborg. Realeksamen (Skanderborg) 1919. Indtraadt i Etaten 1. Jan. 20 som Elev i Viborg; 1. Jan. 23 Medhj. i Holstebro; 19. Dec. 25 Ass. smstds.; 21. Dec. 25 Odense.

Frederiksen, Hans Adolf Plaetner, Overkontrolør, f. 10. Okt. 1874 i Frederiksværk. Søn af Haandværksmester C. Frederiksen og Hustru Marie, f. Sørensen. Gift 18. Maj 05 med Anna Margrethe F., f. 7. Marts 83 i Kbhvn.. Datter af Kommissionær I. H. Petersen og Hustru, f. Andersen. Præliminæreksamen. Indtraadt i Etaten 1. Nov. 88 som Kontorist i Frederiksværk; Fuldm. i Hillerød; 29. Marts 99 Ass. i Kbhvn.; 19. Okt. 09 B.

(fra 10. Okt. 09); 23. Juni 19 Ktrl. smstds.; 8. Maj 31 Overktrl. smstds. (fra 1. Juli 31). Sekretær i Foreningen af Toldembedsmænd siden Aug. 1922.

Friese, Christian Marcher, Assistent, f. 6. Juli 1907 i Knudsker, Bornholm Amt. Søn af Parcellist Gustav van Deurs Friese (død) og Hustru Kamilla, f. Jørgensen. Realeksamen. Indtraadt i Etaten 1. Aug. 25 som Elev i Silkeborg; Medhj. i Slagelse; 1. Jan. 28 Korsør; 1. Juni 30 Nykøbing F.; 1. Febr. 31 Slagelse; 14. Juli 31 Ass. smstds.

Friis, Aage, Assistent, f. 27. Maj 1905 i Kbhvn. Søn af Pakmester S. Friis og Hustru Kirstine, f. Krogh. Gift 11. April 30 med Anni F., f. 16. Marts 07 i Fynshav, Als. Datter af Førstelærer Andersen og Hustru Maren, f. Vaagensen. Præliminæreksamen. Indtraadt i Etaten 1. Okt. 22 som Elev ved Gammelholms Havneoppebørselskt.; Medhj. ved Toldoppebørselskt. paa Frilageret; Medhj. i Padborg; 12. Sept. 28 Ass. smstds.; 19. Dec. 29 Kbhvn.

Friis, Christian Peter Frederik, Assistent, f. 13. Jan. 1865 i Kerteminde. Søn af Direktør og Mægler Hans Georg Friis og Hustru Elise, f. Dyrhauge. Gift 21. Nov. 96 med Emma Henriette Mathilde F., f. 15. Juli 77 i Nykøbing F. Datter af Malermester J. Dyrhauge og Hustru Dorothea, f. Petersen-Myrring. Indtraadt i Etaten 1. Juni 80 som Kontorist i Kerteminde; Fuldm. i Kalundborg; 30. Jan. 89 Medhj. i Hejls u. Taps; 29. Marts 93 kst. Ass. i Grenaa; 9. Maj 93 Ass. smstds.; 24. April 94 Randers; 8. Okt. 96 Viborg; 28. Marts 03 B.; 15. Sept. 03 Assens.

Friis, Orla Emil Rudolf Hoffmann, Assistent, f. 6. Dec. 1903 i Kbhvn. Indtraadt i Etaten 1. Okt. 20 som Elev i Kbhvn; Medhj. i Kbhvn; 20. Sept. 26 Ass. smstds.; 19. April 27 Maribo; 1. Sept. 28 Insp. for Tobaksbesk.; 12. Juli 32 Kbhvn.

Frost, Harald Rudolph, Assistent, f. 26. Nov. 1903 i Nyborg. Søn af Trafikkontrolør Ch. Frost og Hustru Anna B., f. Klein. Gift 17. Aug. 28 med fhv. Toldassistent E. M. Borchsenius, f. 17. Nov. 01 i Odense. Datter af Grosserer W. Borchsenius (død) og Hustru Camilla, f. Storm. Realeksamen. Indtraadt i Etaten 1. Okt. 20 som Elev i Frederikshavn; Medhj. i Nyborg; 20. Sept. 26 Ass. smstds.; 14. Jan. 27 Kbhvn.

Frost, Søren Andersen, Kontrolør II, f. 7. Aug. 1880 i Vamdrup. Søn af Karetmager K. A. Frost (død) og Hustru Ernestine, f. Christensen (død). Præliminæreksamen. Indtraadt i Etaten 1. Nov. 99 som Kontorist i Hjørring; Medhj. i Vejle; 31.

Marts 09 Ass. smstds.; 11. Jan. 13 Holstebro; 9. Sept. 14 Vamdrup; 28. Juli 15 B. (fra 7. Aug. 15); 9. Dec. 15 Herning; 13. Dec. 18 Thisted; 20. Maj 20 Kolding; 18. Aug. 27 Ktrl. II i Padborg; 24. Maj 30 Vejle.

Frøsig, Julius, Overassistent, f. 25. Dec. 1867 i Silkeborg. Søn af Farver Martin Jepsen-Frøsig og Hustru Louise, f. Krieger Nielsen. Gift med Dorthea Johanne F., f. 29. Juli 73 i Nørre Gjørding. Datter af Gaardmand Jens Andreas Andersen og Hustru Kirstine, f. Nielsen Klaustrup. Præliminæreksamen (Silkeborg) 1883. Indtraadt i Etaten 1. Maj 83; Fuldm. i Silkeborg; 22. Juli 92 Medhj. i Holstebro; 29. Maj 95 kst. Ass. i Vamdrup; 24. Marts 96 Ass. smstds.; 28. Marts 03 B.; 16. April 04 Aarhus; 26. Marts 25 Rødvig u. Køge; 23. Juni 31 Overass. smstds.

Frøslev, Mads Kristian Hyldig, Assistent, f. 25. Marts 1900. Søn af Handelsrejsende Peter Frøslev og Hustru Charlotte, f. Hyldig. Realeksamen. Indtraadt i Etaten 1. Maj 17 som Medhj. i Aarhus; Medhj. i Struer; 11. April 23 Ass. smstds.; 20. Jan. 25 Kbhvn.

Fuglsang, Karlo Viggo, Assistent, f. 19. Sept. 1898. Indtraadt i Etaten 1. Maj 16 som Medhj. i Tønder; 11. April 22 Ass. smstds.; 20. Jan. 25 Esbjerg; 12. Aug. 25 Anholt u. Grenaa (fra 1. Okt. 25); 7. Jan. 28 Aalborg; 22. Dec. 31 Kbhvn.

Funcke, William Bernhard John, Assistent, f. 24. Juni 1878 i Kbhvn. Søn af Fabrikant Jørgen Funcke og Hustru Hilda, f. Iversen. Ugift. Præliminæreksamen. Indtraadt i Etaten 5. Nov. 95 som Kontorist ved Gammelholms Havneoppebørselskt.; Medhj. ved Kreditoplagskt.; 31. Marts 09 Ass. i Kbhvn.; 11. Juni 13 B. (fra 24. Juni 13).

Funder-Nielsen, Julius, Assistent, Løjtnant i Feltartilleriet, f. 1. Jan. 1905 i Brørup. Søn af Købmand Anton Theodor Nielsen og Hustru Marie, f. Funder. Gift 5. Okt. 30 med Else Margrethe F.-N., f. 14. Maj 10 i Ribe. Datter af Garvermester Johs. Harboe Quedens Simonsen og Hustru, f. Lerche. Præliminæreksamen. Indtraadt i Etaten 1. Maj 21 som Elev i Aabenraa; 1. Maj 24 Medhj. smstds.; 1. Okt. 26 Ribe; 8. April 27 Ass. smstds.; Løjtnant 18. Aug. 27; 14. Jan. 29 Tønder.

Gadeberg, Viktor Henry, Assistent, f. 13. April 1908 i Jelshøj. Søn af Vagtmester i Grænsegendarmeriet Søren Madsen og Hustru Nicoline, f. Jensen. Ugift. Realeksamen. Indtraadt i Etaten 1. Aug. 25 som Elev i Højer; 1. Aug. 28 Medhj. i Aarhus; 1. Aug. 31 Ass. i Padborg.

Gamborg, Jørgen Christian, Toldforvalter, cand. polit., f. 21. Okt. 1877 i Nykøbing Mors. Søn af Sagfører, Sparekassedirektør Niels Christian Gamborg og Hustru Annette Louise Augusta, f. Horstmann. Gift 6. Okt. 11 med Hilma Elisabeth G., f. 19. Juni 81 i Malmø. Datter af Drätselkamrer L. P. Reuterdahl og Hustru Ebba, f. Wåhlin. Indtraadt i Etaten 1. Okt. 92 som Kontorist i Nykøbing Mors; 28. Sept. 01 Ass. i Finansmin. 2. Revisionsdep.; 24. Okt. 08 Ass. i Generaltolddir.; 19. Juli 17 Toldforv. i Grenaa (fra 1. Sept. 17); 20. Maj 27 Toldforv. i Stege. Revisor af Præstø Amts-Kommunes Regnskaber.

Gelardi, Niels Thorvald, Kontrolør, f. 31. Juli 1871 paa Frederiksberg. Søn af Købmand Jens Sørensen og Hustru Anna Sofie, f. Thornberg. Gift 8. Juni 1900 med Astrid G., f. 24. Marts 75 i Kbhvn. Datter af Gasmester Ludv. Gelardi og Hustru, f. Godtfredsen. Indtraadt i Etaten 1. Marts 88 som Kontorist i Brænderikt.; 17. Marts 98 Medhj. i Storehedinge; 29. Marts 99 Ass. smstds.; 19. Febr. 1900 Løgstør; 15. Sept. 03 Gedser med Tjeneste ved Gedser—Warnemünde Ruten; 17. April 07 Nyborg; 15. Febr. 08 B.; 17. Okt. 08 Kbhvn.; 19. Maj 20 kst. Ktrl i Maribo; 10. Sept. 20 Ktrl. II i Odense; 9. Nov. 28 Ktrl. I smstds.

Gerhardt, Axel Ludvig Martin Christian, Toldforvalter, Løjtnant, f. 18. Dec. 1870 i Bøjden. Søn af Strandkontrolør L. C. Gerhardt og Hustru M. B. E., f. Hammer. Gift 27. Aug. 95 med Valborg G., f. 24. Febr. 77 i Hillerød. Datter af Købmand N. Andresen og Hustru M. H., f. Ernst. Alm. Forberedelseseksamen. Indtraadt i Etaten 22. Juli 89 som Kontorist i Faaborg; 12. Okt. 94 Medhj. i Sønder-Aaby u. Assens; 31. Okt. 98 kst. Ass. i Vamdrup; 29. Marts 99 Ass. smstds.; 28. Maj 1900 Stege; 19. Dec. 01 Helsingør; 18. Dec. 05 B.; 21. Marts 11 Kbhvn.; 26. Maj 19 Fuldm. ved Postgodstoldforvaltningen; 1. Okt. 19 Ktrl. smstds.; 14. Dec. 22 Toldforv. i Skagen (fra 1. Febr. 23); 5. Juli 26 Toldforv. i Skelskør.

Gjedde, Peter Johannes, Kontrolør, cand. polit., f. 5. April 1869 paa Glomstrup, Morsø. Søn af Godsejer Anders Gjedde og Hustru Marie, f. Sørensen. Gift 10. Maj 24 med Marie G., f. 1. Okt. 70 i Aarhus. Datter af Handelsgartner Jens Jensen og Hustru Marie, f. Fahrenholz. Statsvidenskabelig Embedseksamen 1891. Indtraadt i Etaten 1. Marts 91 som Volontør i Aalborg; 23. Juni 92 Medhj. i Aarhus; 22. Sept. 93 Ass. smstds.; 28. Maj 98 Kbhvn.; 28. April 04 B.; 3. Okt. 11 Ktrl. i Kbhvn.

Gjørup, Hartvig, Overassistent, f. 4. Juli 1889 i Aalborg. Søn af Urmager N. C. Gjørup og Hustru Emma Marie, f. Petersen. Gift 18. April 15 med Ida Marie G., f. Hansen, f. 14. Juli 95 i Skydebjerg ved Odense. Præliminæreksamen, Handelseksamen. Indtraadt i Etaten 1. Sept. 07 som Kontorist i Aalborg; 22. Nov. 10 Medhj. i Skive (fra 1. Jan. 11); 11. Jan. 13 i Odense; 17. Aug. 14 Ass. smstds.; 10. Marts 16 Vamdrup; 24. Juni 19 Aalborg; 23. Juni 31 Overass. i Skanderborg.

Godskesen, Laurits Georg, Fuldmægtig, Løjtnant, f. 26. Maj 1869. Indtraadt i Etaten 1. Jan. 86; 30. Aug. 94 Ass. i Departementet for Told- og Forbrugsafg., Revisionsafdelingen, 3. Toldrevisionskt.; 30. Aug. 20 Fuldm. smstds.

Goldvig, Søren Theodor, Kontrolør, f. 1. Marts 1877. Ugift. Præliminæreksamen. Indtraadt i Etaten 1. Sept. 95 som Kontorist i Skagen; 1. Juli 98 Fuldm. i Kolding; 31. Marts 09 Ass. smstds.; 21. Jan. 10 Nykøbing M.; 12. Dec. 11 Kbhvn.; 9. Marts 12 B. (fra 1. Marts 12); 1. Juli 24 fung. Toldforv. i Nykøbing S. i 3 Maaneder; 21. Juni 24 Ktrl. i Odense; 8. Sept. 28 Ktrl. i Kbhvn.

Gormsen, Niels Kristian, Assistent, cand. phil., f. 8. Juli 1897 i Kbhvn. Indtraadt i Etaten 1. Maj 15 som Elev ved Frihavnens Toldoppebørselskt. i Kbhvn.; 1. Maj 21 Ass. i Kbhvn.; 21. Juli 21 Ass. i Departementet for Told- og Forbrugsafg., 3. Toldrevisionskt.

Gormsen, Sophus, Toldkasserer, R., f. 15. Nov. 1863 i Skagen. Søn af Toldassistent i Skagen, senest Toldforvalter i Frederikshavn Anders Jørgen Gormsen og Hustru Margrethe, f. Behrendt. Gift 3. Nov. 93 med Gerda Margrethe G., f. 19. Juni 71 i Frederikshavn. Datter af Købmand J. D. Jelstrup og Hustru Margrethe, f. Winther. Præliminæreksamen fra Middelfart borgerl. Betalingsskole. Indtraadt i Etaten 1. Aug. 79 som Volontør i Skagen; Fuldm. i Frederikshavn; 5. Jan. 84 Ass. i Finansmin. 2. Revisionsdep.; 20. Okt. 94 Fuldm. i Overtoldinsp. for Kbhvn.; 19. Juli 02 Ktrl. i Kbhvn.; 3. Juni 13 Toldkass. i Horsens; Censor ved Eleveksamen 14—27; 28. Nov. 19 Toldkass. i Aarhus (fra 1. Jan. 20); Bestyrelsesmedlem i »Foreningen af Toldembedsmænd« fra 1904—13 (senest Næstformand); Medarbejder ved Toldvæsenets Fagblade: »Tidsskrift for Toldvæsen« og »Maanedsskrift for Toldvæsen«.

Grastrup, Aksel, Assistent, f. 24. Jan. 1905 i Ørbyhage, Vonsbæk Sogn. Søn af Landmand

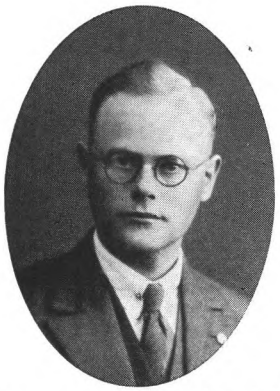

Morten Grastrup og Hustru Anna Margrethe, f. Kylling. Gift 25. Jan. 30 med Helene Marie G., f. 24. Juli 06 i Aabenraa. Datter af Pedel J. P. Schultz og Hustru Margrethe, f. Sandholdt. Præliminæreksamen. Indtraadt i Etaten 1. Aug. 23 som Elev i Aabenraa; 1. Aug. 26 Medhj. i Aabenraa; Medhj. i Ribe; 11. Juli 29 Ass. smstds.; 1. Febr. 32 Sønderborg. Formand for Kristelig Lytterforening i Ribe.

Gredsted, Carl Gustav, Kontrolør, f. 17. Marts 1877 i Nyborg. Søn af Toldassistent S. Sørensen Gredsted og Hustru Ane Marie, f. Schmidt. Gift 1. Jan. 07 med Dora Ragnhild G., f. 8. Juni 79 paa Thurø. Datter af Skibsfører J. Møller, Thurø, og Hustru Jensine, f. Rasmussen. Indtraadt i Etaten 1. April 92 som Kontorist i Nyborg; Fuldm. i Nyborg; 9. April 06 kst. Ass. i Hjørring; 22. Juni 06 Ass. smstds.; 30. Maj 08 Svendborg; 9. Marts 12 B. (fra 17. Marts 12); 5. Aug. 20 Ktrl. i Esbjerg.

Gregersen, Hans Alberg, Toldforvalter, f. 4. Dec. 1873 i Kerteminde. Søn af Forligskommissær Jens Gregersen og Hustru Charlotte, f. Højlund. Gift 24. Aug. 1900 med Agnete G., f. 19. Jan. 76 i Kerteminde. Datter af Vognmand H. Klokker-Hansen og Hustru Marie, f. Pedersen. Indtraadt i Etaten 19. Nov. 89 som Kontorist i Kerteminde; Fuldm. i Kerteminde; 15. Sept. 03 kst. Ass. i Viborg; 18. Marts 04 Ass. smstds.; 9. Juni 06 Kbhvn.; 14. Dec. 08 B.; 10. Maj 18 Ktrl. i Fredericia; 1. Marts 32 Toldforvalter i Vordingborg.

Gregersen, Karen Margrethe, Kontorist, cand. phil., f. 11. Nov. 1904 i Kerteminde. Datter af

Toldforvalter Hans Alberg Gregersen og Hustru Agnete, f. Klokker-Hansen. Ugift. Studentereksamen, Filosofikum. Indtraadt i Etaten 1. Aug. 24 som Kontorist i Odense; 8. Juli 25 Kontorist i Odense.

Greisen, Anton Christian Petri, Toldkasserer, R., DM., M. Gr. 3, f. 7. April 1864 i Flensborg. Søn af Etatsraad, fhv. Toldforvalter S. N. Greisen og Hustru Achthonia, f. Petri. Gift 4. Maj 94 med Gustave G., f. 22. Maj 74 i Kbhvn. Datter af Købmand G. Henningsen og Hustru Gustave, f. Staal. Indtraadt i Etaten 1. Maj 78 som Kontorist i Bogense; Fuldm. i Nykøbing F.; 15. Febr. 87 Medhj. i Odense; 28. Aug. 90 Ass. smstds.; 22. Dec. 91 Kbhvn.; 13. Sept. 97 afsk. og ansat som Ass. i Generaldir. for Skattevæs.; 22. Aug. 02 Fuldm. i Generaltolddir.; 24. Maj 04 Ekspeditionssekr. smstds.; 27. Febr. 06 Kontorchef smstds. (fra 1. April 06). Formand for den i 1906 nedsatte Kommission til Overvejelse af Arbejdsforholdene paa Kbhvns. Toldbod; Tilforordnet Toldraadet fra 1910 og Toldraadets Appeludvalg fra 1911; Medlem af Toldforordningskommissionen 1912; Medlem af Eksamenskommissionen 16—24; 9. Okt. 22 Toldkass. ved Frihavnen; 24 Censor ved Fageksamen. Medlem af Repræsentantskabet for Laane- og Sparekassen for Embeds- og Bestillingsmænd fra 16 og Direktionen fra 1924, Formand for denne 1932; Medlem af Statssparekommissionen fra 1921; Medudgiver af Haandbog for Toldetaten fra 1923; Formand for de københavnske Toldregnskabsføreres Sammenslutning 1931.

Gretlund, Georg Erhard, Overassistent, f. 4. Dec. 1890 i Odense. Søn af Toldpakhusformand R. P. Christiansen, DM., og Hustru Karen, f. Jørgensen. Gift 11. Juli 31 med Edith G., f. 15. Marts 97 i Kbhvn. Datter af Grosserer A. Ernst og Hustru Adda, f. Bjerring. Præliminæreksamen. Indtraadt i Etaten 1. Juni 08 som Medhj. i Køge; 1. Nov. 12 Medhj. i Kalundborg; 1. Febr. 15 i Fakse Ladeplads; 1. Juli 15 ved Toldkassererkt. i Kbhvn.; 8. Dec. 15 Ass. i Kbhvn.; 18. Aug. 17 Assens; 1. Febr. 19 Kbhvn.; 23. Juni 31 Overass. smstds. Fhv. Sekretær og Næstformand i De københavnske Toldassistenters Forening.

Greve, Signe, Kontorist, f. 22. Marts 1904 i Kbhvn. Datter af Kommunelærer H. J. Greve og Hustru Emilie Margrethe, f. Duus. Ugift. Studentereksamen. Indtraadt i Etaten 1. Aug. 24 som Kontorist paa Prøve i Svendborg; 8. Juli 25 Kontorist i Svendborg; 20. Aug. 27 uden for Nr. uden Lønning fra 1. Okt. 27—30. Sept. 28; 10. Sept. 28 Kontorist i Kbhvn.

Grilmer, Edmund Christian Albert, Assistent, f. 8. Dec. 1901 i Faaborg. Søn af Fisker Vilhelm Martin Hansen og Hustru Mathilde, f. Rasmussen. Gift 24. April 27 med Liddy G., f. 18. Marts 01 i Kbhvn. Datter af Vognmand Johs. Christensen og Hustru, f. Christiansen. Realeksamen. Indtraadt i Etaten 1. Nov. 19 som Elev i Faaborg; Medhj. i Nakskov; 14. Okt. 25 Ass. smstds.; 14. Jan. 27 Køge; 14. Jan. 29 Kbhvn.

Gronenberg, Inga Drewsen, Assistent, f. 18. Aug. 1895. Datter af Toldkasserer N. F. Gronenberg og Hustru Dagmar, f. Drewsen. Ugift. Realeksamen. Indtraadt i Etaten 1. Jan. 14 som Medhj. i Odense; 1. Maj 17 Medhj. ved Kbhvn.s

Postgodstoldforv.; 12. Nov. 18 Ass. i Departementet for Told- og Forbrugsafg., Revisionsafdelingens 1. Kontor.

Groth, Knud Valdemar, Kontrolør, Løjtnant, Le. S. 5, f. 20. Marts 1879 i Kbhvn. Søn af Fabrikant, cand. polyt. William Groth og Hustru Elise, f. Faye. Gift 15. Aug. 06 med Emilie G., f. 16. Maj 78 i Esbjerg. Datter af Købmand M. Jørgensen og Hustru Anne, f. Mickelsen. Præliminæreksamen. Indtraadt i Etaten 12. Aug. 95 som Kontorist i Toldbodens Havneoppebørselskontor, Kbhvn.; Medhj. i Esbjerg; 31. Marts 09 Ass. smstds.; 21. April 10 Kbhvn.; 13. Marts 14 B. (fra 20. Marts 14); 7. Juni 16 Sekr. i Toldraadet og Toldraadets Appeludvalg; 14. Febr. 23 Ktrl. i Kbhvn.; 28 Lærer ved Elevkursus; 10. Marts 30 Le S. 5.

Groth-Pedersen, Hans Jørgen Johannes, Overassistent, f. 16. Dec. 1891 paa Fejø. Søn af Toldassistent Carl Martin Groth Pedersen og Hustru Christine, f. Christensen. Gift 15. Marts 18 med Ingeborg Kirstine G.-P., f. 26. Okt. 94 i Vejle. Præliminæreksamen. Indtraadt i Etaten 1. Marts 08 som Medhj. i Toldkassererkt., Kbhvn.; Medhj. i Faaborg; 15. Dec. 16 Ass. smstds.; 23. Sept. 24 Svendborg; 23. Juni 31 Overass. i Fredericia.

Grove-Rasmussen, Reimer Gram, Overkontrolør, M. f. D. R., f. 12. Febr. 76 i Paaby Præstegaard pr. Kolding. Søn af Sognepræst A. C. L. Grove-Rasmussen og Hustru Bertha Julie Henriette Jane, f. Reimers. Gift 2. Maj 08 med Eugenie Jeanne G.-R., f. 21. Okt. 80 i Montbeliard, Frankrig. Datter af Læge Eugène Martel

og Hustru Betty Blumensådt. Præliminæreksamen. Indtraadt i Etaten 1. Marts 93 som Kontorist og Fuldm. i Kerteminde; 1. April 97 Kontorist og Fuldm. i Odense; 14. Marts 07 kst. Ass. smstds.; 1. Aug. 07 Ass. smstds.; 4. Febr. 11 B. (fra 12. Febr. 11); 21. Juni 21 Ktrl. smstds.; 8. Maj 31 Overktrl. smstds. (fra 1. Juli 31).

Grubbe, Bertram, Assistent, cand. phil., f. 6. Okt. 1902 i Kbhvn. Søn af Toldkasserer I. H. Grubbe og Hustru Agathe, f. Sommer. Ugift. Indtraadt i Etaten 1. Okt. 21 som Elev ved Toldbodens Havneoppebørselskt. i Kbhvn.; 1. Okt. 24 Medhj. smstds.; 1. Okt. 27 Ass. i Kbhvn.; 1. Jan. 28 Ass. i Inspektoratet for Tobaksbesk.; 25. Sept. 31 Ass. i Departementet for Told- og Forbrugsafg. 3. Toldrevisionskt.

Grytter, Axel, Assistent, f. 31. Jan. 1901 i Silkeborg. Søn af Typograf Henrik Grytter og Hu-

stru Christine, f. Andersen. Gift 9. Marts 25 med Thyra G., f. 26. April 1900 i Horsens. Datter af Hans Peder Sørensen og Hustru Hansigne. Realeksamen. Indtraadt i Etaten 1. Jan. 19 som Elev i Kbhvn.; Medhj. i Skanderborg; 11. Dec. 24 Ass. smstds.; 20. Jan. 25 Kbhvn.

Grønbech, Elna Egede, Kontorist, f. 22. Aug. 1905 i Rønne, Bornholm. Datter af Lektor Hans Egede Grønbech og Hustru Karen, f. Daugaard. Realeksamen. Indtraadt i Etaten 1. Aug. 24 som Kontorist paa Prøve i Frihavnens Toldoppebørselskt.; 1. Sept. 25 Kontorist i Kbhvn.

Grønberg, Hagbarth, Kontrolør, Løjtnant, f. 19. Juni 1879 i Rønne. Søn af Tømrermester Ludvig Grønberg og Hustru Cecilie, f. Espersen. Gift 30. Maj 11 med Ella Julie G., f. 3. Okt. 88 i Kbhvn. Datter af Bagermester Vollbrecht. 4. Klasses Hovedeksamen. Indtraadt i Etaten 11. Sept. 96 som Kontorist i Rønne; Medhj. ved Toldbodens Havneoppebørselskt.; 31. Marts 09 Ass. i Kbhvn.; 1. Jan. 11 Aalborg; 10. Juni 12 Næstved; 22. Dec. 13 Kbhvn.; 25. Maj 14 B. (fra 19. Juni 14); 17. Juli 25 Ktrl. smstds.

Grøn-Madsen, Ebba, f. Wanting, Assistent, f. 18. Aug. 1903 i Kolding. Datter af Stationsforstander Wanting, Brande, og Hustru Maria, f. Rasmussen. Gift 28. Marts 27 med Disponent Frederik Grøn-Madsen, f. 22. Aug. 89 i Fredericia. Søn af Arrestforvarer i Holsted Laurits Madsen og Hustru

Marie, f. Grøn. Realeksamen 1919. Indtraadt i Etaten 1. Juni 20 som Elev i Kolding; Medhj. i Esbjerg; 18. Maj 26 Ass. smstds.

Grønvold, Alexander Edvard, Pakhusforvalter, f. 20. Febr. 1875 i Kbhvn. Søn af Bogholder Frederik Johan Grønvold og Hustru Marie, f. Zederkopf. Gift 20. Nov. 99 med Agnes Katrine Margrethe G., f. 20. Okt. 76 i Kbhvn. Datter af Grosserer Andreas Lund og Hustru, f. Serritzlev. Indtraadt i Etaten 8. April 90 som Kontorist ved Overtoldinsp. for Kbhvn.s Kontor; 23. Sept. 95 Medhj. i Kbhvn.; 29. Marts 99 Ass. smstds.; 5. Febr. 10 B. (fra 20. Febr. 10); 1916 Leder af Toldmuseet; Tilsynsførende ved Fagkursus 1917—20; 28. Okt. 18 Ktrl. i Kbhvn.; 1924 Censor ved Eleveksamen; 12. Dec. 30 Pakhusforv. paa Toldboden i Kbhvn. Bestyrelsesmedlem i A/S Civiletaternes Sommerhuse.

Guldager, Carl Peter Ludvig, Assistent, f. 6. Juni 1865 i Kerteminde. Søn af Farver og Fabrikant M. Guldager og Hustru Nielsine, f. Jørgensen. Gift 1. Juli 96 med Vilhelmine G., f. 22. Maj 71 i Kbhvn. Datter af Tømrermester M. Hansen og Hustru, f. Petersen. Indtraadt i Etaten 17. Jan. 81 som Kontorist i Kerteminde; 25. Juli 89 Medhj. i Aalborg; 30. Jan. 94 kst. Ass. i Bogense; 6. Okt. 94 Ass. smstds.; 19. April 01 Holbæk; 28. Marts 03 B.; 22. Juni 21 Søby u. Ærøskøbing. Havnekasserer for Søby Havn, Ærø.

Gungaard, Niels Noak, Overassistent, f. 12. Marts 93 i Fiskbæk pr. Viborg. Søn af Lærer Th. Gungaard og Hustru Marie, f. Sørensen. Gift 31. Dec. 28 med Elly G., f. 29. Nov. 1900 i Ulfborg. Datter af Købmand Søren Svarrer og Hustru Mariane, f. Tarp. Realeksamen. Indtraadt i Etaten 1. Juli 10 som Medhj. i Nykøbing S.; 17. Dec. 11 i Maribo; 22. Dec. 13 Kolding; 21. Dec. 15 Kbhvn.s Frihavn; 1. Febr. 17 Afløsnings-Medhj. i Horsens; 20. Marts 18 Ass. smstds.; 21. Dec. 18 Thisted (fra 1. Febr. 19); 24. Juni 19 Gedser; 23. Dec. 21 Tjeneste ved Gedser—Warnemünde Ruten; 7. Sept. 23 Kbhvn.; 23. Febr. 26 Troense u. Svendborg (fra 1. Maj 26); 12. Febr. 31 Nordborg u. Sønderborg; 23. Juni 31 Overass. smstds.

Gylstorff, Louis Wilhelm, Kontorist, f. 5. Sept. 1895. Søn af cand. mag. i Fransk, kgl. Translatør Gylstorff og Hustru Louise Wilhelmine, f. Schierbeck. Realeksamen. Indtraadt i Etaten 25. Febr. 18 som Kontorist i Inspektoratet for Tobaksbesk.; 2. Jan. 20 Afsked efter Ansøgning; 20. Juni 22 Kontorist i Inspektoratet for Tobaksbesk. 20—22 Handelskontor i Antwerpen.

Gørløv, Erik Marinus, Assistent, f. 2. Aug. 1895 i Kbhvn. Søn af Bestyrer G. Gørløv og Hustru Bertha, f. Hansen. Gift 11. Juni 24 med Marguerite G., f. 26. Juni 98 i Paris. Datter af Juvelfabrikant Jules Liberge og Hustru Berthe, f. Houasse. Realeksamen. Indtraadt i Etaten 1. Juli 12 som Medhj. i Kbhvn.; Medhj. ved Nyhavns

Havneoppebørselskt. 1912—16; i Overtoldinsp. for Kbhvn 17—18; 22. Maj 18 Ass. i Departementet for Told- og Forbrugsafg. Revisionsafdelingen.

Haack, Verner Hans Gustav, Assistent, f. 6. Okt. 1901 i Kastrup, Amager. Søn af Glasmager G. Haack og Hustru Ellen, f. Hansen. Gift 5. Maj 25 med Ebba H., f. 14. Juli 1900 i Kastrup, Amager. Datter af Overlærer P. J. Petersen og Hustru Margrethe, f. Petersen. Realeksamen 16. Indtraadt i Etaten 1. Nov. 17 som Medhj. i Kbhvn.; Afløsningsmedhj. i Nakskov; 12. Okt. 23 Ass. smstds.; 20. Jan. 25 Korsør; 22. Aug. 25 Krusaa u. Padborg; 15. Aug. 29 Kbhvn.

Haagensen, Emmy Henriette, Kontorist, f. 24. April 1885 i Kbhvn. Datter af Toldkasserer Hans Carl Johan Haagensen og Hustru Jacobine, f. Jacobsen. Ugift. Indtraadt i Etaten 1. Aug. 23; 29. Juli 24 Kontorist i Randers.

Haagensen, Herholdt Valdemar, Kontrolør, f. 27. Febr. 1877 i Kbhvn. Søn af Toldkasserer H. C. J. Haagensen og Hustru Jacobine, f. Jacobsen. Gift 22. Maj 08 med Anna Johanne Cathrine H., f. 25. Marts 74 i Roskilde. Datter af Farver Hammer og Hustru Cathrine, f. Thomsen. Præliminæreksamen. Indtraadt i Etaten 1. April 91 som Kontorist i Thisted; Fuldm. i Thisted; 16. Nov. 04 kst. Ass. i Roskilde; 7. Marts 05 Ass. smstds.; 25. Sept. 07 Kbhvn.; 1. Marts 12 B. (fra 27. Febr. 12); 10. Sept. 20 Ktrl. smstds.

Hagen, Harriet Mathea, f. Andersen, Assistent, f. 7. Maj 1891 i Rønne. Datter af Mølleejer H. I. Andersen og Hustru Christine, f. Jensen. Gift 25. Jan. 23 med Ekspeditionssekretær Gunnar Kühnel Hagen, f. 7. Aug. 96 i Brovst. Søn af Læge I. Hagen og Hustru Anna Charlotte Blickert, f. Kühnel. Studentereksamen 09. Indtraadt i Etaten 1. Febr. 10 som Medhj. i Horsens. 1. Jan. 16 Medhj. i Toldkassererkt. i Kbhvn.; 1. Febr. 17 Ass. smstds.; 30. Sept. 20 Ass. i Departementet for Told- og Forbrugsafg. 3. Toldrevisionskt.

Hald, Emil Hartmann, Assistent, f. 23. Dec. 1877 i Thisted. Søn af Kantor Anton Christian Ferdinand Hald og Hustru Dorthea, f. Hartmann. Gift 24. Okt. 09 med Bodil Marie H., f. 31. Maj 87 i Stubbekøbing. Datter af Boghandler Gottfred Amandus Bruun og Hustru Emma, f. Madsen. Præliminæreksamen. Indtraadt i Etaten 1. Jan. 95 som Kontorist i Thisted; 28. April 98 Fuldm. smstds.; 1. Okt. 99 Fuldm. i Stubbekøbing; 22. Aug. 07 Medhj. i Ringkøbing; 31. Marts 09 Ass. smstds.; 13. Dec. 12 B. (fra 23. Dec. 12). Fra 1. Okt. 09 Sygehuskasserer i Ringkøbing; 1. Okt. 20 Stedfortræder for Skatteraadsformanden (Ministeriel Udnævnelse).

Halland, Thorvald Villiam, Toldinspektør, cand. polit., f. 4. Marts 1877 i Kbhvn. Indtraadt i Etaten 1. Febr. 93 som Fuldm. ved Børsens Havneoppebørselskt.; 28. Maj 03 kst. Ass. i Kbhvn.; 18. Marts 04 Ass. smstds.; 10 Medlem af Eksamenskommissionen; 9. Marts 12 B. (fra 4. Marts 12); 12. Juni 12 Ktrl. i Kbhvn.; Lærer ved Elevkursus 1914—19; 30. Sept. 18 Toldinsp. i Kbhvn.

Halmark, Herman Andreas, Kontrolør II, f. 28. Juli 1883 i Svendborg. Søn af Toldassistent I. P. Halmark og Hustru Rasmine, f. Christensen. Gift 12. Nov. 11 med Benedicte H., f. 21. Jan. 86 i Hobro. Datter af Kobbersmedemester N. Chr. Svendsen og Hustru Sofie, f. Nielsen. Præliminæreksamen. Indtraadt i Etaten 1. April 01 som Kontorist i Svendborg. Medhj. i Svendborg; 31. Marts 10 Ass. smstds.; 22. Dec. 13 København; 18. Jan. 15 Hobro; 13. Dec. 17 Nyborg; 13. Juli 18 B. (fra 28. Juli 18); 24. Juni 19 Odense; 5. Febr. 29 Ktrl. II i Thisted.

Hammerum, Jens Christian, Kontrolør II, f. 27. Aug. 1878 i Vejle. Søn af Poul Christian Hamme-

rum og Hustru Jensine Martine, f. Andersen. Gift 15. Maj 12 med Anna H., f. 25. Aug. 86 i Vejle. Datter af Partikulier C. Andersen og Hustru Anna Catharina, f. Wulff. Præliminæreksamen. Indtraadt i Etaten 1. Maj 94 som Kontorist i Vejle; Medhj. i Vejle; 31. Marts 09 Ass. smstds.; 19. Aug. 13 B. (fra 27. Aug. 13); 11. Juni 19 uden for Nr. uden Lønning fra 1. Juli 19—29. Febr. 20; 18. Febr. 20 Ass. i Vejle; 8. April 29 Ktrl. II ved Toldregnskabsfkt. i Vejle.

Hammerø, Søren Marinus Hansen, Toldforvalter, f. 28. Dec. 1880 i Hobro. Søn af Landpostbud Søren Hansen og Hustru Ane Kirstine, f. Sørensen. Præliminæreksamen. Indtraadt i Etaten 1. April 94 som Kontorist i Hobro; 28. Dec. 98 Fuldmægtig i Hobro; 1. Sept. 99 Fuldm. i Overtoldinsp. for Nørrejylland; 19. April 07 Ass. i Aarhus; 9. Maj 08 til midlt. Tjeneste i Generaltolddir.; 8. Aug. 13 Fuldm. i Overtoldinsp. for Nørrejylland; 23. Maj 21 Vicetoldinspektør i Overtoldinsp. for Jylland; 8. Maj 31 Toldinsp. smstds. (fra 1. Juli 31); 1. Aug. 32 Toldforvalter i Svendborg. Chef for Registreringsdistr. Nr. 7.

Hamrum, Axel Carl, Fuldmægtig, f. 25. Sept. 1891 i Horsens. Søn af Skrædermester I. C. Hansen og Hustru Marie Elisabeth, f. Rasmussen. Gift 25. April 18 med Ingrid Johanne Mathilde Hansen, f. 27. Sept. 92 i Kbhvn. Datter af Inspektør H. Hansen. Præliminæreksamen. Indtraadt i Etaten 1. April 09 som Medhj. i Kbhvn.; Medhj. ved Chrhavns Havneoppebørselskt.; 8. Sept. 16 Ass. i Kbhvn.; 24. Sept. 17 Horsens; 23. Juni 31 Overass. smstds.; 1. Sept. 32 Fuldm. i Overtoldinsp. for Jylland.

Hangø, Ebba, Kontorist, f. 7. Jan. 1904 i Kbhvn. Datter af Toldforvalter Chr. Hansen Hangø og Hustru Elisabeth, f. Lassen. Indtraadt i Etaten 1. Nov. 22 som Kontorist paa Prøve i Kbhvn.; 23. Jan. 24 Kontorist i Insp. for Tobaksbesk. Sekretær i »Dansk Stenografisk Forening« (Centralforeningen).

Hansby, Henry Nicolaj Reinholdt, Assistent, f. 1. Jan. 1904 i Fredericia. Søn af Bogholder H. P. Hansby og Hustru Mathilde, f. Nissen. Gift 5. Aug. 28 med Ellen H., f. i Sæby. Datter af Gaardejer C. Carlsen og Hustru, f. Simonsen. Realeksamen. Indtraadt i Etaten 1. Sept. 22 som Elev i Odense; Medhj. i Helsingør; 6. Aug. 28 Ass. smstds.; 14. Jan. 29 Faaborg; 22. Dec. 31 Kbhvn.

Hansen, Agnes Ingeborg Dorthea, Assistent, f. 4. Okt. 1903 i Aarhus. Realeksamen. Indtraadt i Etaten 1. Juni 20 som Elev i Kalundborg; Medhj. i Aarhus; 18. Maj 26 Ass. smstds.

Hansen, Alfred Magnus, Assistent, M. f. D. R., Carnegie, f. 15. Dec. 1903 i Ærøskøbing. Søn af Bagermester H. C. Hansen, Ærøskøbing, og Hustru Maren, f. Jørgensen. Gift 28. Nov. 26 med Anna Jensen H., f. 20. Okt. 04 i Korsør. Datter af Togfører Due og Hustru Pauline Cecilie, f. Holdt. Præliminæreksamen. Indtraadt i Etaten 1. Juni 20 som Elev i Ærøskøbing; Elev i Præstø; 1. Juni 23 Medhj. smstds.; i Slagelse; i Nakskov; 18. Maj 26 Ass. smstds.; 3. Juni 29 Kbhvn.

Hansen, Anna Jensen, f. Due, Assistent, f. 20. Okt. 1904 i Korsør. Datter af Togfører I. C. I. Due og Hustru Pauline Cecilie, f. Holdt (død 22). Gift 28. Nov. 26 med Toldassistent Alfred Magnus Hansen, f. 15. Dec. 03 i Ærøskøbing. Søn af Bagermester H. C. Hansen. Realeksamen. Indtraadt i Etaten 1. Juni 20 som Elev i Korsør; Medhj. ved Toldbodens Havneoppebørselskt.; 1. Maj 23 Korsør; 1. Febr. 25 Slagelse; 18. Maj 26 Ass. i Kbhvn.; 3. Sept. 26 udenfor Nr. uden Lønning fra 1. Okt. 26—31. Juli 29; 16. Juli 29 Ass. i Kbhvn.

Hansen, Axel Christian, Overassistent, f. 18. Nov. 1885. Indtraadt i Etaten 1. Juli 02; Medhj. i Nakskov; 22. Nov. 10 Ass. smstds.; 11. Jan. 13 Nykøbing M.; 20. April 15 Struer; 7. Juli 16 Kbhvn.; 23. Juni 31 Overass. smstds.

Hansen, Axel Emanuel, Overassistent, f. 7. Nov. 1890 i Svendborg. Søn af Forvalter i Svendborg Hans Peter Hansen og Hustru Christiane, f. Floor. Gift 23. April 19 med Dora H., f. 30. Marts 93. Datter af Murermester S. Pedersen, Svendborg og Hustru Karen, f. Hansen. Præliminæreksamen. Indtraadt i Etaten 1. Nov. 08 som Medhj. i Odense; 1. Febr. 13 Svendborg; 1. Febr. 15 Nyborg; 20. Nov. 15 Ass. smstds.; 18. April 16 Nykøbing F.; 11. Jan. 17 Kalundborg; 1. Febr. 19 Vamdrup; 29. April 21 Graasten u. Egernsund; 18. Dec. 23 Svendborg; 23. Juni 31 Overass. i Randers.

Hansen, Carl Anton, Kontrolør, Løjtnant, f. 24. Juni 1869 i Marstal. Søn af Gaardejer Rasmus Hansen og Hustru Karen, f. Jørgensen. Ugift. Præliminæreksamen. Indtraadt i Etaten 10. Aug. 86 som Kontorist i Rudkøbing; Fuldm. i Rudkøbing; 11. Okt. 94 Medhj. i Vamdrup; 31. Okt. 98 kst. Ass. smstds.; 29. Marts 99 Ass. i Kbhvn.; 18. Juni 04 B.; 20. Dec. 17 Ktrl. smstds.

Hansen, Carl-Gustav Julius, Assistent, f. 19. Febr. 1904 i Vordingborg. Søn af Postmester Hansen, Aakirkeby, og Hustru Julie, f. Jensen. Ugift. Præliminæreksamen. Indtraadt i Etaten 1. Okt. 20: Medhj. i Holbæk; 20. Sept. 26 Ass. smstds.; 16. Maj 28 Nykøbing S.; 3. Juni 29 Nysted; 24. Juni 31 Korsør.

Hansen, Carl Ludvig, Assistent, f. 16. Sept. 1884 i Odense. Søn af Murermester A. Hansen og Hustru Marie Doris Annette, f. Hansen. Gift 19. Maj 16 med Mimi H., f. Andersen, f. 22. Marts 96 i Hellerup. Præliminæreksamen. Indtraadt i Etaten 25. Nov. 03 som Kontorist i Odense; Medhj. i Odense; 15. Nov. 11 Ass. smstds.; 14. Sept. 12 Kbhvn.; 23. Juni 15 Vamdrup; 24. Juni 19 Nyborg; 22. Sept. 19 B. (fra 16. Sept. 19); 18. Dec. 23 Odense.

Hansen, Claus Christen Albert. Assistent,, f. 25. Marts 1900 paa Strynø. Søn af Overtoldbetjent Hans Rubæk Hansen og Hustru Cathrine, f.

Albertsen. Gift 1. Maj 26 med Karen H., f. 27. Nov. 04 i Skrøbelev Sogn. Datter af Tømrermester M. L. Madsen og Hustru Ane, f. Jørgensen. Realeksamen. Indtraadt i Etaten 1. Sept. 17 som Medhj. i Kbhvn.; 1. Sept. 18 Vejle; 1. Maj 20 Rudkøbing; 1. Febr. 23 Medhj. i Sønderborg; 9. Aug. 23 Ass. smstds.; 20. Jan. 25 Roskilde; 9. Okt. 25 Sønderborg; 22. Dec. 31 Aarhus.

Hansen, Edgar Viggo, Assistent, f. 7. Aug. 1898 i Bandmosegaard, Rørbæk. Søn af Proprietær Julius Hansen og Hustru Jensine, f. Petersen. Gift 31. Okt. 26 med Else H., f. 7. Jan. 08 i Aalborg. Datter af Slagtermester Gottlob Riehm og Hustru Johanne, f. Olsen. Realeksamen. Indtraadt i Etaten 1. Maj 16 som Medhj. i Lemvig; 1. Juni 20 Medhj. i Toldopsynet i Randers; 11. April 22 Ass. smstds.; 9. Okt. 23 Aalborg. Sekretær i Den personlige Friheds Værn for Aalborg-Nørre Sundby og Omegn; Bestyrelsesmedlem i Hasseris Venstre Forening og Brandfoged i Hasseris; fra 30 Bestyrelsesmedlem i Civil-Etatsforeningen for Aalborg og Omegn; fra 20—22 og 24—30 Bestyrelsesmedlem i Den danske Toldetatsforening.

Hansen, Elvard, Assistent, f. 30. Okt. 1904 i VesterVedsted pr. Ribe. Søn af Toldforvalter H. L. Hansen, Thisted, og Hustru Caroline, f. Schmidt. Ugift. Realeksamen. Indtraadt i Etaten 1. Aug. 20 som Elev i Aalborg; Medhj. i Lemvig;

9. Juli 26 Ass. smstds.; 14. Jan. 27 Odense; 14. Jan. 31 Gedser med Tjeneste ved Gedser—Warnemünde Ruten.

Hansen, Georg Andreas Birkedal, Assistent, f. 29. Juli 1906 i Haderslev. Søn af Skrædermester Peter Jensen Hansen og Hustru Kathrine, f. Birkedal. Gift 19. Okt. 30 med Cecilie H., f. 23. Dec. 06 i Aabenraa. Datter af Gaardejer Adolf Lauessen og Hustru Kirstine, f. Knudsen. Realeksamen (Haderslev Katedralskole) 23. Indtraadt i Etaten 1. Aug. 24 som Elev i Aabenraa; 1. Febr. 27 i Sønderborg; 1. Aug. 27 Medhj. smstds.; 1. Nov. 29 i Haderslev; 1. Aug. 30 Ass. smstds. Bestyrelsesmedlem i K. F. U. M. for Haderslev 31.

Hansen, Gerhardt Martin Knud, Kontrolør, f. 17. Marts 1874 i Kbhvn. Søn af Toldassistent A. L. Hansen og Hustru Lydia, f. Jensen. Gift 19.

Okt. 99 med Emilie H., f. 15. Dec. 71 i Roskilde. Datter af Købmand I. C. Culmsee og Hustru Caroline, f. Buchardt. Indtraadt i Etaten 1. Febr. 88 som Kontorist paa Frilagerkontoret i Kbhvn.; April 89 Kontorist ved Pakhusforvaltningen; 22. Marts 1900 Ass. i Vamdrup; 7 .Nov. 05 Kbhvn.; 12. Marts 09 B.; 3. Maj 20 kst. Ktrl. i Sønderborg; 24. Maj 21 Ktrl. smstds.; 15. Nov. 28 Nyborg (fra 1. Jan. 29).

Hansen, Gudrun Hildur, f. Kønigslieb, Assistent, f. 17. Dec. 1902. Indtraadt i Etaten 1. Okt. 20 som Elev i Frihavnens Toldoppebørselskt.; 20. Sept. 26 Ass. i Kbhvn.

Hansen, Hans, Overassistent, f. 5. Marts 1895 i Lille Andst, Andst Sogn. Søn af Skomager og Centralbestyrer Hans Jensen Hansen og Hustru Karen Margrethe, f. Johansen Baagø. Gift 31. Juli 20 med Esther Stræde H., f. 16. Sept. 94 i Lyngby pr. Trustrup. Datter af Førstelærer R. Pedersen. Præliminæreksamen 11. Indtraadt i Etaten 1. Juli 12 som Medhj. i Grenaa.; 1. Jan. 16 Medhj. ved Toldkassererkt. i Horsens; 1. Juli 19 Medhj. i Marstal; 27. Sept. 19 Ass. smstds.; 24. Okt. 19 Rudkøbing; 29. April 20 Aabenraa; 23. Sept. 24 Aarhus; 26. Sept. 31 Overass. ved Toldkassererkontoret i Aarhus (fra 1. Nov. 31).

Hansen, Hans, Assistent, f. 30. Sept. 1906 i Bramdrupdam. Søn af Murermester H. J. Hansen og Hustru Ane, f. Nielsen. Præliminæreksamen. Indtraadt i Etaten 1. Sept. 22 som Elev i Kolding; Medhj. i Gedser; 6. Aug. 28 Ass. smstds. 14. Jan. 29 Præstø; 14. Jan. 31 Kolding.

Hansen, Hans Alfred, Toldforvalter f. 11. Sept. 90 i Aalborg. Søn af Skibsfører J. A. Hansen og Hustru Ingeborg, f. Fristrup. Gift 28. Jan. 17 med Asta H., f. Larsen, f. 30. Aug. 92 i Kbhvn. Indtraadt i Etaten 1. Marts 08 som Kontorist i Pakhusforvaltningen i Kbhvn.; Medhj. i Aalborg; 2. Okt. 11 Ass. i Finansmin. 2. Revisionsdep.; Censor ved Eleveksamen 28—30: Lærer med Gendarmkursus 30—31; 24. Juni 31 Overass. i Departem. for Told- og Forbrugsafg. Revisionsafd.; 28. Aug. 31 Toldforvalter i Varde (fra 1. Okt. 31).

Hansen, Hans Christian Marius, Kontrolør II, Løjtnant, f. 19. Sept. 1870. Indtraadt i Etaten 1. Nov. 87; Fuldm. i Roskilde; 26. Sept. 96 Medhj. smstds.; 29. Marts 99 Ass. i Næstved; 29. April 99 Kbhvn.; 14. Sept. 05 B.; 24. April 18 Fuldm. ved Frihavnens Tkt.; 1. Okt. 19 Ktrl. II smstds.

Hansen, Hans Frandsen, Toldinspektør, R., f. 29. Nov. 1874 i Marstal. Søn af Skibsfører I. C. Hansen og Hustru Hansine Claudine, f. Frandsen. Indtraadt i Etaten 11. Marts 89 som Kontorist i Marstal; Fuldm. i Marstal; 16. Dec. 01 Ass. i Ribe; 8. Juni 04 Aalborg; 23. Jan. 07 Kbhvn.; 26. Okt. 09 B. (fra 29. Nov. 09); 1. Maj 16 Fuldm. i Overtoldinsp. for Kbhvn.; 26. Maj 19 Ktrl. i Kbhvn.; 22 Censor ved Eleveksamen; 27 Censor ved Toldbetjenteksamen; 5. Febr. 30 Toldinsp. i Kbhvn.; 31 Medlem af Eksamenskommissionen.

Hansen, Hans Herforth, Assistent, f. 15. Okt. 1906. Indtraadt i Etaten 1. Aug. 24; Medhj. i Insp. for Tobaksbesk.; 3. Juli 30 Ass. smstds.

Hansen, Hans Jørgen, Kontrolør, Løjtnant, f. 30. Juni 1878 i Middelfart. Indtraadt i Etaten 1. Nov. 94 som Kontorist i Middelfart; Medhj. i Middelfart; 17. Febr. 09 Ass. i Esbjerg; 12. April 11 Kbhvn.; 11. Juni 13 B. (fra 30. Juni 13); 18. Maj 23 Ktrl. i Gedser; 2. Okt. 26 Ktrl. i Aarhus.

Hansen, Hans Larsen, Toldforvalter, R., f. 18. Maj 1863 i Middelfart. Søn af Restauratør L. P. Hansen og Hustru Karen Laurine, f. Hansen. Gift 23. Maj 1900 med Karoline M. H., f. 23. Maj 75 i Rønde ved Kalø. Datter af Kromand Sofus G. Schmidt og Hustru Sidsel, f. Basse. Indtraadt i Etaten 1. Marts 77 som Elev i Middelfart; 1. Aug. 85 Fuldm. i Stubbekøbing; 28. Marts 87 Medhj. i Frederikshavn; 28. Nov. 90 Ass. smstds.; 11. Okt. 94 Aarhus; 28. Marts 03 B.; 9. Aug. 04 Ktrl. i Vedsted u. Ribe; 13. Okt. 11 Toldforv. i Holstebro; 29. Jan. 20 Toldforv. i Thisted (fra 1. Marts 20). Chef for Registreringsdistr. Nr. 11.

Hansen, Harald Olaf Ejnar, Kontrolør, Løjtnant, f. 18. April 1875 i Rolsøgaard. Søn af Godsejer Ludvig Kresten Hansen og Hustru Petræa, f. Hansen. Gift 13 med Jonna Emma Emilie H., f. 14. Sept. 87 i Nyborg. Datter af Lokomotivfører L. V. P. Larsen. Præliminæreksamen. Indtraadt i Etaten 1. Sept. 92; Kontorist i Aarhus; 21. Sept. 06 kst. Ass. i Skive; 26. Jan. 07 Ass. smstds.; 18. Sept. 09 Kbhvn.; 14. April 10 B. (fra 18. April 10); 17. Febr. 21 Ktrl. smstds.

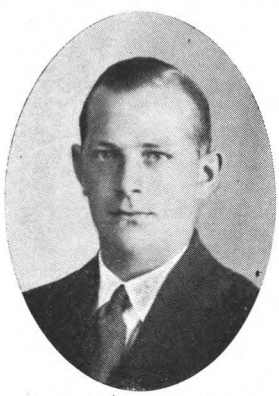

Hansen, Harry Møller, Assistent, f. 16. Jan. 1905 i Odense. Søn af Toldpakhusarbejder F. Møller Hansen og Hustru Inger Kirstine, f. Jørgensen. Realeksamen. Indtraadt i Etaten 1. Sept. 22 som Elev i Odense; Medhj. i Slagelse; 6. Aug. 28 Ass. smstds.; 14. Jan. 31 Nakskov.

Hansen, Henrik, Assistent, f. 20. Dec. 1878 paa Thurø. Søn af Sejlmagermester Emil Hansen, Thurø og Hustru Anine, f. Rasmussen. Præliminæreksamen. Indtraadt i Etaten 1. Febr. 97; Medhj. ved Børsens Havneoppebørselskt.; 31. Marts 09 Ass. i Kbhvn.; 11. Jan. 13 Svendborg; 26. Nov. 13 B. (fra 20. Dec. 13); 21. Marts 31 Troense u. Svendborg.

Hansen, Ingeborg, Assistent, f. 26. Sept. 03. Datter af Stationsmester Frederik E. Hansen, Greisdalen pr. Vejle, og Hustru Kristine, f. Nielsen. Realeksamen. Indtraadt i Etaten 1. Juni 20 som Elev i Vejle; Medhj. i Vejle; 18. Maj. 26 Ass. smstds.; 14. Jan. 27 Sønderborg; 22. Dec. 31 Kbhvn.

Hansen, Jan Sofus, Toldforvalter, f. 8. Nov. 72 i Stege. Søn af Skibsfører Søren Hansen og Hu-

stru Hanne, f. Nielsen. Gift 21. Juni 01 med Petra H. f. 28. Jan 74 i Kbhvn. Datter af Manufakturhandler Niels Benzen og Hustru Anna, f. Jensen. Indtraadt i Etaten 1. April 87 som Kontorist i Stege; Fuldm. i Stege; 17. Marts 98 Medhj. i Ærøskøbing; 29. Marts 99 Ass. smstds.; 19. April 01 Aalborg; 9. Nov. 07 B.; 15. Sept. 17 Ktrl. i Vamdrup; 21. Juni 20 kst. Ktrl. i Padborg; 17. Febr. 21 Ktrl. i Aarhus (fra 1. April 21); 4. Aug. 26 Toldforv. i Aabenraa. Chef for Registreringsdistr. Nr. 14.

Hansen, Jens Peter Richard, Assistent, f. 11. Marts 1894. Indtraadt i Etaten 1. Juli 12 som Elev; Medhj. i Nakskov; 20. Juni 19 Ass. smstds.; 17. Jan. 23 Kbhvn.

Hansen, Johan Thorvald Lange, Assistent, f. 15. Dec. 1870 i Stubbekøbing. Søn af Havnefoged H. P. Hansen og Hustru Ella, f. Lange. Gift 25. Nov. 03 med Marie H., f. 25. Marts 77 i Frederikshavn. Datter af Buntmager L. P. Petersen. Præliminæreksamen. Indtraadt i Etaten 26. Maj 85 som Kontorist i Stubbekøbing. Fuldm. i Stubbekøbing; 14. Jan. 95 Medhj. i Grenaa; 1. April 98 Frederikshavn; 29. Marts 99 Ass. smstds.; 18. Dec. 05 B.

Hansen, Kaj Frithjof Schou, Assistent, f. 9. Nov. 1900 i Svendborg. Søn af pens. Togfører Mads Hansen og Hustru Ane Kirstine, f. Pedersen. Ugift. Realeksamen. Indtraadt i Etaten 1. Sept. 17 som Medhj. i Odense; 17. Jan. 23 Medhj. i Faxe; 9. Aug. 23 Ass. smstds.; 24. April 24 Tønder; 14. Jan. 27 i Insp. for Tobaksbesk.; 14. Jan. 31 Kbhvn. (fra 1. Marts 31).

Hansen, Karl Johannes Ejnar, Assistent, f. 12. April 1897 i Lou, Hammer Sogn. Søn af Tømrer ved D. S. B. Chr. Hansen og Hustru Anna, f. Hilstrøm. Gift 8. Aug. 26 med Else Kirstine H., f. 30. Jan. 01 i Kbhvn. Datter af Gas- og Vandmester Kjeldsen. Realeksamen. Indtraadt i Etaten 1. Maj 15 som Medhj. ved Børsens Havneoppebørselskt.; 1. April 21 Padborg; 14. April 21 Ass. smstds.; 17. Jan. 23 Kbhvn.

Hansen, Laurits Sofus, Assistent, f. 9. Juli 1879 paa Enø. Indtraadt i Etaten 17. Sept. 96 som Kontorist i Næstved; 1. Okt. 08 Medhj. i Kalundborg; 31. Okt. 09 Ass. smstds.; 9. Juli 14 B.

Hansen, Nicolaj Martin, Assistent, f. 15. Sept. 1883 i Svaneke, Bornholm. Søn af Fiskehandler H. P. A. Hansen og Hustru Kirstine, f. Lind. Gift 27. Okt. 08 med Ida H., f. 3. Marts 90 i Frederikshavn. Datter af Jernbanefunktionær Andreas Petersen og Hustru Johanne Marie, f. Jensen. Indtraadt i Etaten 1. April 02 som Kontorist i Allinge; i Svaneke; i Pakhusforvaltningen; Medhj. i Frederikshavn; i Skagen; 8. Aug. 10 Ass. smstds.; 22. Sept. 18 B. (fra 15. Sept. 18). Tidl. Formand for Ligningskommissionen i Skagen; tidl. Medlem af Skagens Banks Forretningsudvalg; tidl. Formand for Skagens gamle Sygekasse.

Hansen, Niels Harry, Assistent, f. 12. Juli 1900. Indtraadt i Etaten 1. Jan. 18; Medhj. ved Kreditoplagskt.; 14. Dec. 23 Ass. i Kbhvn.

Hansen, Niels Peter, Assistent, f. 11. Jan. 1869 i Køge. Søn af Landmand Niels Hansen og Hustru Marie Kristine, f. Nielsen. Gift 19. Juni 25 med Birgitte Eleonora H., f. 29. Sept. 74 i Skanderup Sogn, Nagbøl. Datter af Gaardejer Peter Nørgaard og Hustru Juliane Sofie, f. Jørgensen. Indtraadt i Etaten 14. April 85 som Kontorist i Kbhvn.; 1. Maj 89 Fuldm. paa Børsens Havneoppebørselskt.; 8. Marts 90 Fuldm. ved Kbhvn.s Toldbods Arbejdspengekt.; 29. Nov. 94 Medhj. i Skive; 26. Jan. 99 kst. Ass. i Frederiksværk;

29. Marts 99 Ass. smstds.; 29. Okt. 01 Korsør; 10. Juni 02 Stege; 19. Nov. 04 B.; 17. Jan. 23 Frederikssund.

Hansen, Niels Peter Riishøj. Assistent, f. 8. Juli 1904 i Aarhus. Præliminæreksamen. Indtraadt i Etaten 1. Aug. 20 som Elev i Aarhus; Medhj. i Aarhus; 9. Juli 26 Ass. smstds.; 3. Okt. 27 Padborg.

Hansen, Ove Carl Brangstrup, Assistent, f. 25. Aug. 1895. Indtraadt i Etaten 1. Maj 13; Medhj. i Fredericia; 27. Sept. 19 Ass. smstds.; 22. Jan. 21 Hobro; 18. April 23 Kbhvn.

Hansen, Poul Gerhardt Fønss, Assistent, f. 1. Juni 1904 i Svendborg. Realeksamen. Indtraadt i Etaten 1. Sept. 22 som Elev i Frederikshavn; Medhj. i Frederikshavn; i Vejle; i Egernsund; 6. Aug. 28 Ass. smstds.; 21. Nov. 28 Tønder; 24. Juni 31 Rudkøbing.

Hansen, Poula Marie Sloth, f. Andersen, Assistent, f. 14. Maj 1900 i Kolding. Datter af Toldassistent Peter Jessen Andersen (død) og Hustru Ane Karoline, f. Sloth. Gift 7. Juni 30 med Holger Nygaard Hansen, f. 10. Aug. 99 i Kbhvn. Søn af Peter Ulrik Hansen og Hustru Karen, f. Nygaard. Realeksamen. Indtraadt i Etaten 1. Jan. 19 som Elev i Kolding; Medhj. i Kolding; 11. Dec. 24 Ass. smstds.

Hansen, Ruth Hørlück, Assistent, f. 9. Maj 1896 i Svendborg. Datter af pens. Overlærer M. Hansen og Hustru Louise Augusta, f. Hørlück. Realeksamen. Indtraadt i Etaten 1. Maj 15; Medhj. i Svendborg; 14. April 21 Ass. smstds.; 19. Dec. 25 Kbhvn.

Hansen, Sigvald Jakob, Assistent, f. 2. Febr. 1908 i Balle. Søn af Gaardejer Jakob Hansen og Hustru Johanne. Præliminæreksamen. Indtraadt i Etaten 1. Aug. 25 som Elev i Grenaa; Medhj. i Sæby; 14. Juli 31 Ass. smstds.

Hansen, Sophus Bruun, Assistent, f. 17. Dec. 1904 i Sneslev, Førslev Sogn, Fuglebjerg. Søn af Uddeler Hans Hansen, Sneslev, og Hustru Sophie,

f. Madsen. Gift 11. Aug. 29 med Thora H., f. 13. Febr. 08 i Marstal. Datter af Lærer Th. Jørgensen og Hustru Anne, f. Hermansen. Alm. Forberedelseseksamen. Indtraadt i Etaten 1. Aug. 23 som Elev i Kbhvn.; Medhj. i Tønder; 11. Juli 29 Ass. smstds.; 1. Sept. 30 Ass. i Kbhvn.

Hansen, Steffen Thygesen, Overassistent, f. 28. Aug. 1889. Indtraadt i Etaten 1. Juli 06; Medhj. ved Toldkassererkt. i Kbhvn.; 17. Aug. 14 Ass. i Kbhvn.; 11. Jan. 17 Vamdrup; 13. Dec. 17 Hobro; 29. Aug. 22 Kolding; 23. Juni 31 Overass. i Haderslev.

Hansen, Tage, Assistent, f. 23. Juni 1906 i Nørre Vissing. Søn af Landpost K. E. Hansen og Hustru Jensine, f. Rasmussen. Gift 31 med Elise Marie H., f. 10. Sept. 09 i Hjørring. Datter af Kontorassistent i D. S. B. Chr. Larsen og Hustru Dagmar, f. Petersen. Realeksamen. Indtraadt i Etaten 1. Okt. 22 som Elev i Horsens; 1. Okt. 25 Medhj. i Horsens; 1. Febr. 27 i Hjørring; 12. Sept. 28 Ass. smstds.

Hansen, Tage Mads Nissen, Assistent, f. 11. Juli 1901 i Villebøl, Kalvslund Sogn pr. Ribe. Søn af Sergent i Grænsegendarmeriet Hans Jensen Hansen og Hustru Ane, f. Nissen. Gift 25. Aug. 29 med Ingeborg Sophie H., f. 18. Dec. 1900 i Odense. Datter af Overpostpakmester Frits Gransøe og Hustru Vilhelmine, f. Granzau. Præliminæreksamen. Indtraadt i Etaten 1. April 18 som Medhj. i Esbjerg; Medhj. i Egernsund; 10.

Marts 24 Ass. smstds.; 20. Jan. 25 Nakskov; 19. Dec. 25 Overtoldinsp. for Østifternes Kontor.

Hansen, Viktor, Assistent, f. 12. Juni 1904 i Harte. Realeksamen. Indtraadt i Etaten 1. Aug. 20 som Elev i Middelfart. Medhj. i Haderslev; 8. Dec. 26 Ass. smstds.; 19. Dec. 29 Padborg.

Hansson, Hans Valdemar, Kontrolør, f. 22. Marts 1878. Indtraadt i Etaten 18. Juni 92; Kontorist ved Kbhvn.s Toldbods Arbejdspengekt.; 10. Nov. 06 kst. Ass. i Nyborg; 23. Marts 07 Ass. smstds.; 18. Sept. 09 Kbhvn.; 25. Febr. 13 B. (fra 22. Marts 13); 17 Censor ved Eleveksamen; 7. Okt. 20 Ktrl. i Kbhvn.

Harboe-Hansen, Egede, Overassistent, Kaptajn, f. 14. Marts 1882 i Aalborg. Søn af Toldassistent, Reserveløjtnant i Flaaden Niels Chr. Hansen og Hustru Valborg, f. Harboe. Gift med Kirsten H.-H., f. 5. Juli 99 i Lemvig. Datter af Boghandler Sønderby og Hustru Carla, f. Olesen. 4. Stud.-Klasses Hovedeksamen i sproglig-historisk Retning. Indtraadt i Etaten 1. Aug. 98 som Kontorist i Aalborg; 12. Sept. 07 Sekondløjtnant af Fodfolket; Medhj. i Randers; 31. Marts 09 Ass. smstds.; 17. Aug. 10 Nyborg; 29. April 14 Løjtnant af Reserven; 16. Marts 17 B. (fra 14. Marts 17); 28. April 20 Helsingør; 1. Okt. 20 Nykøbing S.; 14. Okt. 20 Mullerup u. Korsør; 19. Sept. 22 Holbæk; 20. Aug. 28 Kaptajn; 20. Febr. 32 Overass. i Bandholm.

Harreschou, Valdemar, Kontorchef, R., f. 21. Okt. 1873 i Svendborg. Søn af Rentier Christian Harreschou (død 90) og Hustru Marie, f. Anderskouv (død 21). Gift 9. Aug. 04 med Ida H., f. 9. Aug. 74 i Kbhvn. Datter af Oberst Louis Gerlach (død 99) og Hustru Emilie, f. Holmblad (død 16). Præliminæreksamen. Indtraadt i Etaten 1. Sept. 90 som Kontorist i Svendborg; 96 Ass. i Finansminist. 2. Revisionsdep.; 07 Sekretær hos Departementschefen; 10 Fuldm.; 18 Ekspsekr.: 19 Chef f. Toldrevis.dep. 4. Kont.; 20 Chef f. sammes 1. Kontor (nu 1. Toldrevisionskt.). Sekrt. i Murstensnævn. af 1918 til dets Oph. 20; Revisor i Købst. alm. Brandf.; i Grundej. Hypotekf.; i Dansk Arb. Bank til 20; og i Kbhvn.s private Laanebank til 22; Medl. af Menighedsraadet for Frederiksberg Sogn.

Harrit, Niels Peter, Assistent, f. 23. Sept. 1867 i Kbhvn. Søn af Detailhandler Niels Henriksen og Hustru Kirsten Marie, f. Jacobsen. Gift 18. April 07 med Johanne Martha H., f. 6. Jan. 78 i Kbhvn. Datter af Manufakturhandler Schiellerup og Hustru Regitze, f. Sørensen. Udvidet Præliminæreksamen. Indtraadt i Etaten 1. Okt. 82 som Kontorist i Kbhvn.; 21. Marts 93 Fuldm. ved Pakhusfv.; 1. April 08 Ass. i Kbhvn.; 10. Juli 08 B. (fra 1. April 08). 03—09 Kasserer og Formand for Foreningen af Toldkontorpersonalet i Danmark.

Hartfelt, August Martin Victor, Toldforvalter, f. 20. April 1865 i Kbhvn. Søn af Skibsbygger Vilhelm August Julius Hartfelt og Hustru Mathilde, f. Christensen. Indtraadt i Etaten 1. Juni

81 som Kontorist i Kbhvn.; Kontorist ved Chr.havns Havneoppebørselskt.; 26. April 90 Medhj. i Svaneke; 27. April 94 kst. Ass. i Roskilde; 6. Okt. 94 Ass. smstds.; 27. August 97 Holbæk; 28. Marts 03 B.; 3. Jan. 11 Oppeb. Ktrl. i Svaneke; 25. Febr. 16 Toldforv. i Kerteminde; 10. April 20 Toldforv. i Ærøskøbing (fra 1. Juni 20), tillige Amtsstuefilialbestyrer smstds. Medlem af Repræsentantskabet for Ærøskøbing Sparekasse; Suppleant i Menighedsraadet smstds.

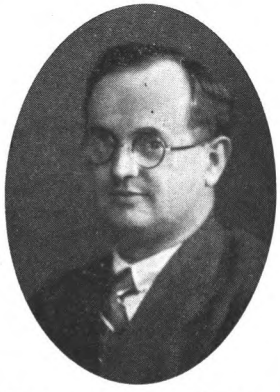

Hassing, Hans Frederik, Assistent, Løjtnant, f. 20. Marts 1887 i Frederikshavn. Søn af Borgmester, Malermester Johan Hassing og Hustru Sophie, f. Hansen. Gift 21. Aug. 13 med Inger H., f. 30. Marts 88 i Frederikshavn. Datter af Købmand Chr. Holm og Hustru Josefine, f. Petry. Præliminæreksamen. Indtraadt i Etaten 1. Maj 03 som Kontorist i Frederikshavn; Medhj. i Frederikshavn; 21. Marts 12 Ass. smstds.; 10. Juni 12 Aalborg; 18. Jan. 15 Frederikshavn.

Hassing, Thyra Regitze, Assistent, f. 29. Febr. 1876. Indtraadt i Etaten 25. Okt. 97; Medhj. i Odense; 31. Marts 09 Ass. smstds.; 1. Jan. 11 Kbhvn.; 4. Febr. 11 B. (fra 28. Febr. 11).

Hau, Jørgen, Assistent, f. 3. Jan. 1895 i Sønder Lyngvig pr. Ringkøbing. Søn af Strandkontrolør Lars Christian Hau Andersen og Hustru Inger Marie Christensen, f. Dragsbeck. Gift 3. Juni 21 med Mette Johanne H., f. 31. Dec. 96 i Thisted. Datter af Købmand Anthon Jørgensen og Hustru Karen, f. Poulsen. Præliminæreksamen 11. Ind-

traadt i Etaten 1. Juli 12 som Medhj. i Lemvig; 1. Sept. 17 i Thisted; 1. Okt. 18 i Skagen; 27. Sept. 19 Ass. smstds.; 22. Sept. 24 i Krusaa u. Padborg; 19. Dec. 29 Aarhus.

Haug, Julius Valdemar Eduard, Toldkasserer, f. 31. Okt. 1875. Søn af Overbaadsmand i Marinen Th. Haug og Hustru Thora, f. Hansen. Gift med Anna Elsine Magdalene H., f. 27. Sept. 75 i Skovsø. Datter af Gaardejer Hansen. Indtraadt i Etaten 1. April 92 som Kontorist i Toldkassererkt. i Kbhvn.; Fuldm. smstds.; 1. April 08 Ass. i Kbhvn.; 22. Okt. 10 B. (fra 31. Okt. 10); 24. April 18 Fuldm. ved Toldkassererkt. i Kbhvn.; 1. Okt. 19 Ktrl. smstds.; 8. Maj 31 Toldkasserer ved Kt. for Opkrævn. af Tillægsafg. m. v. i Kbhvn. (fra 1. Juli 31).

Havemann, Christian Detlef Herman Lytzow, Overassistent, f. 25. Febr. 1884 i Aarhus. Søn af Toldforvalter C. I. Havemann og Hustru Clara, f. Lund. Gift 20. Maj. 22 med Kirstine H., f. 31. Jan. 91 i Horsens. Datter af Typograf V. Sonnenborg. Præliminæreksamen. Indtraadt i Etaten 1. Aug. 1900 som Volontør og Kontorist i Odense; Medhj. i Odense; 7. Jan. 10 Ass. smstds.; 21. Jan. 10 Helsingør; 22. Dec. 13 Kbhvn.; 25. Febr. 19 B.; 24. Juni 19 Horsens; 16. April 29 Hou u. Aarhus; 23. Juni 31 Overass. smstds. Kabeltilsynsmand. Formand for Gosmer-Halling Sogns Lytterforening.

Heesch, Valdemar Carl Holger, Overkontrolør, f. 8. Sept. 1872. Indtraadt i Etaten 1. Aug. 86; Fuldm. i Nysted; 21. April 96 Medhj. i Rødby; 29. Marts 99 Ass. i Roskilde; 27. Marts 1900 Aarhus; 31. Maj 02 Kbhvn.; 14. Sept. 07 B.; 1. Nov. 17 Ktrl. i Maribo; 3. Maj 20—31. Maj 21 kst. Ktrl. i Haderslev; 12. Dec. 21 Ktrl. i Kbhvn.; 8. Maj 31 Overktrl. smstds. (fra 1. Juli 31).

Heilmann, Else Johanne, Kontorist, f. 14. April 1904. Datter af Toldkontrolør H. E. Heilmann og Hustru Anna, f. Jacobsen. Ugift. Realeksamen. Indtraadt i Etaten 1. Aug. 24 som Kontorist paa Prøve i Kbhvn.; 30. Juli 25 Kontorist i Kbhvn.

Heise, Laust Christian Frederik, Kontrolør II, Løjtnant, f. 27. April 1867 i Vester Vedsted. Søn af Oversergent i Grænsegendarmeriet Frederik Heise og Hustru Dorthea, f. Bjerrum. Gift med Amanda Sevilla H., f. 27. Maj 67 i Faaborg. Datter af Hotelejer Demant i Nyborg. Indtraadt i Etaten 3. Febr. 91 som Kontorist i Kolding; Kontorist i Esbjerg; 29. Marts 93 Medhj. i Vamdrup; 17. Marts 98 kst. Ass. smstds.; 3. Maj 98 Ass. smstds.; 28. Maj 98 Kbhvn.; 28. Marts 03 B.; 3. Maj 20 kst. Ktrl. II Aabenraa; 24. Maj 21 Ktrl. II Padborg; 1. Jan. 23 Aalborg.

Hemmingsen, Louis Ferdinand, Assistent, 26. Febr. 1905. Indtraadt i Etaten 1. Sept. 22 som Elev; Medhj. i Gedser; 6. Aug. 28 Ass. smstds.; 14. Jan. 31 Kbhvn.

Hemmingsen, Olga Nydia Evelyn, f. Gerecke, Kontorist, f. 23. Nov. 1893 i London. Datter af Grosserer Arthur Gerecke og Hustru Agnes, f. Clausen. Gift med Dommerfuldmægtig Georg Valdemar Hemmingsen, f. 10. Dec. 75 i Kbhvn. Indtraadt i Etaten 1. April 25 som Kontorist i Kbhvn.; 20. Dec. 29 Kontorist i Insp. for Tobaksbeskatningen.

Henningsen, Johan Gotfred, Assistent, f. 21. Dec. 1872 i Kbhvn. Søn af Faktor Alfr. Emil Henning-

sen og Hustru Christine Christiane, f. Nielsen. Gift 13. Juli 19 med A. H., f. 15. Nov. 68 i Mygdal. Datter af Gaardejer Lorenzen. Præliminæreksamen. Indtraadt i Etaten 6. Maj 90 som Fuldm. ved Gammelholms Havneoppebørselskt.; 22. Sept. 02 kst. Ass. i Kbhvn.; 26. Maj 03 Ass. smstds.; 31. Aug. 08 B.

Henningsen, Johanne, f. Christensen, Assistent, f. 21. Juni 1894. Datter af fhv. Toldforvalter F. A. H. Christensen og Hustru Hilda, f. Morthensen. Gift. Præliminæreksamen. Indtraadt i Etaten 1. Maj 13 som Medhj. i Helsingør; 1. Sept. 18 Postgodstoldforvaltningen i Kbhvn.; 1. Okt. 19 Ass. i Departementet for Told- og Forbrugsafg. 3. Toldrevisionskt.; 1. Okt. 20 Ass. i Toldrevisionsdepartementet.

Henrichsen, Ib Boss, Assistent, f. 6. Jan. 1908. 1. Aug. 29 Medhj. i Inspektoratet for Tobaksbesk.; 27. Juni 32 Ass. smstds. (fra 1. Aug. 32).

Henriksen, Christian Henrik August, Assistent, exam. jur., f. 5. April 1866 i Odense. Gift med Jensine H., f. Hansen, f. 24. Maj 72 i Stenstrup. Indtraadt i Etaten 1. Okt. 89; Fuldm. i Odense; 12. Okt. 98 Medhj. i Nyborg; 29. Marts 99 Ass. smstds.; 16. Dec. 02 Bogense; 31. Aug. 08 B.

Henriksen, Claus Christian, Strandkontrolør, f. 27. Maj 1868 i Marstal. Søn af Skibsfører Claus Henriksen og Hustru Eline, f. Knutzen. Gift 18. Dec. 91 med Jensine H., f. 9. Jan. 69 i Marstal. Datter af Skibsfører I. C. Hansen og Hustru Hansine, f. Frandsen. Styrmands- og Skibsførereksamen. Indtraadt i Etaten 1. Dec. 94 som Krydsbetjent i Korsør; 1. Jan. 04 Rorsbetj. i Eghoved u. Marstal; 3. Marts 08 kst. Strandktrl. i Kram-

nesse u. Nysted; 25. Juni 08 Strandktrl. smstds.; 16. Juli 08 B. (fra 1. Juli 08); 1. April 13 Rødby Havn u. Bandholm-Maribo.

Henriksen, Henrik, Assistent, f. 29. Dec. 63 i Fredericia. Søn af Husmand Søren Henriksen og Hustru Karen, f. Christensen. Gift 18. Juni 93 med Karen H., f. 15. Maj 69 i Fredericia. Datter af Skibsfører Jens Augustsen og Hustru Karen, f. Dahl. Styrmandseksamen. Indtraadt i Etaten 1. Marts 93 som Krydsbetj. i Nakskov; 21. Sept. 96 Medhj. i Hals u. Aalborg; 29. Marts 99 Ass. smstds.; 19. April 01 Mariager; 14. Juli 05 B. Medlem af Søretten for Randers Amt i ca. 12 Aar; Kommunal Revisor i Mariager By; Medlem af Bestyrelsen for Konservativ Vælgerforening smstds.

Henriksen, Mads Peter, Strandkontrolør, f. 9. Sept. 1864 i Odense. Krydsbetj.; 29. Marts 93 Medhj. ved Starreklint u. Nykøbing S.; 17. Marts 98 kst. Ass. i Lumbsaas u. Nykøbing S.; 28. Maj 98 Strandktrl. smstds.; 28. Marts 03 B.; 25. Jan. 04 Ass. i Vordingborg; 13. Sept. 07 Strandktrl. i Klintholm. u. Stege. Havnefoged, Tilsynsførende ved Redningsstationen.

Herly, Hans Svarrer, Assistent, f. 10. April 1903 i Nordby, Fanø. Søn af Strandvagtmester Hervard Marius Herly og Hustru Catrine, f. Svarrer. Gift 26. Dec. 31 med Gerda Kirstine H., f. 31. Juli 08 i Esbjerg. Datter af Fiskeskipper Chr. Torbensen. Præliminæreksamen. Indtraadt i

Etaten 1. Juni 19 som Elev i Esbjerg; Medhj. i Esbjerg; 16. Maj 25 Ass. i Randers; 14. Jan. 27 Kbhvn.

Herly, Niels Andersen, Assistent, f. 14. Sept. 1901 i Nordby, Fanø. Søn af Strandvagtmester Hervard M. Herly og Hustru Cathrine, f. Svarrer. Gift 24. Maj 29 med Gudrun H., f. 28. Dec. 06 i Varde. Datter af Hotelejer I. H. Jacobsen og Hustru Jensine, f. Jepsen. Indtraadt i Etaten 1. Juni 18 som Medhj. i Kolding; 1. Juni 21 Medhj. i Varde; 7. Maj 24 Ass. smstds.; 20. Jan. 25 Esbjerg; 14. Jan. 29 Thisted.

Hermansen, Jens Peter, Assistent, f. 27. Jan. 1898 i Vinderslev. Søn af Gaardejer K. H. Holm og Hustru Margrethe, f. Frandsen. Gift 24. Juni 24 med Augusta H., f. Risom, f. 12. Febr. 1900 i Nørre-Tranders. Realeksamen. Indtraadt i Etaten 1. Maj 16 som Medhj. i Silkeborg; Medhj. i Aabenraa; 11. April 22 Ass. smstds.; 17. Jan. 23 Ebeltoft; 19. Okt. 23 Randers.

Hermansen, Niels Christian, Assistent, f. 3. Nov. 99 paa Manø. Søn af Toldvagtmester Jørgen Lauritz Hermansen og Hustru Marie Kirstine, f. Thomsen. Gift 8. April 23 med Bertha Pauline H., f. 9. Dec. 01 i Hostrup (Jejsing-Hostrup Sogn). Datter af Pensionist Max Placktjes og Hustru Wilhelmine, f. Pijut. Realeksamen, Handelsskoleeksamen. Indtraadt i Etaten 1. Okt.

18 som Medhj. i Aalborg; 21—23 Medhj. i Tønder; Medhj. i Esbjerg; 4. Sept. 24 Ass. smstds.; 20. Jan. 25 Padborg; 1. Marts 27 Vejle.

Hermansen, Vibeke, Kontorist, f. 6. Juni 1906 i Fredericia. Datter af Oberstløjtnant I. V. V. Hermansen og Hustru W., f. Ehnhuus. Ugift. Indtraadt i Etaten 14. Juli 27; 16. Dec. 32 Kontorist i Insp. for Tobaksbesk.

Hindrup, Svend Børge, Assistent, f. 21. Aug. 1907 i Hobro. Søn af Malermester Chr. E. Hindrup og Hustru Caroline, f. Hansen. Realeksamen Hobro 24. Indtraadt i Etaten 1. Aug. 24 som Elev i Esbjerg; 1. Aug. 27 Medhj. i Hobro; 3. Juli 30 Ass. smstds.; 14. Jan. 31 Aabenraa.

Hintze, Elisabeth Marie, Assistent, f. 13. Febr. 1894 i Rønne. Datter af Købmand John Hintze

og Hustru Karen Marie, f. Stender. Studentereksamen. Indtraadt i Etaten 1. Juli 12 som Medhj. i Svendborg; Medhj. ved Kreditoplagskt.; 20. Juni 19 Ass. Kbhvn.; 18 April 23 Rønne.

Hjelms, Peter Christian, Assistent, f. 29. Juni 1879. Indtraadt i Etaten 14. Aug. 95; Medhj. ved Jernbanens Toldoppebørselskt.; 31. Marts 09 Ass. i Kbhvn.; 25. Maj 14 B. (fra 29. Juni 14).

Hjort, Inger, Assistent, f. 20. Sept. 1895 i Melbygaard pr. Kalundborg. Datter af Sparekassekasserer Hjort og Hustru Karen Kathrine, f. Hunderup. Studentereksamen. Indtraadt i Etaten 1. Maj 15; Medhj. i Odense; 14. April 21 Ass. smstds.

Hoberg, Svend Nikolaj, Assistent, f. 9. Marts 1910. 1. Aug. 29 Medhj. i Inspektoratet for Tobaksbesk.; 27. Juni 32 Ass. smstds. (fra 1. Aug. 32).

Hoffmann, Carl Jens, Assistent, f. 21. Febr. 1881 i Kbhvn. Præliminæreksamen (Universitetet). Indtraadt i Etaten 1. April 98 som Kontorist; Medhj. ved Nyhavns Havneoppebørselskt.; 31. Marts 09 Ass. Kbhvn.; 21. Maj 13 Ebeltoft; 11. Febr. 16 B. (fra 21. Febr. 16); 16. Okt. 20 Anholt u. Grenaa; 1. Sept. 24 Aarøsund u. Haderslev; 24. Marts 28. Graasten u. Egernsund; 22. Sept. 28 Egernsund u. Graasten. Post- og Telegrafekspeditør.

Hoffmann, Christian Ancher, Kontrolør, f. 13. Aug. 1885 i Kbhvn. Søn af Toldforvalter i Varde Chr. Hoffmann og Hustru Christine, f. Low. Gift 6. Marts 15 med Anna H., f. 4. Jan. 87 i Horsens. Datter af Møller Andreas Mortensen og Hustru Karen Marie, f. Møller. Præliminæreksamen. Indtraadt i Etaten 1. Sept. 02 som Kontorist i Varde; Medhj. i Varde; 22. Sept. 10 Ass. smstds.; 11. Jan. 13 Esbjerg; 18. Jan 15 Kbhvn.; 20. April 15 Skive; 29. Dec. 20 Haderslev; 8. Marts 29 Ktrl. i Padborg; 13. Febr. 30 Krusaa-Kollund u. Padborg.

Hoffmann, Paula Margrethe, f. Nielsen, Assistent, f. 22. Nov. 1901 i Kbhvn. Datter af Snedkermester Chr. Nielsen. Kbhvn., og Hustru Ane Marie, f. Pedersen, Vejle. Gift 20. Nov. 29 med Grosserer Mogens Löwenhaupt Hoffmann, f. 2. Juni 01 i Kbhvn. Søn af Bogtrykker S. L. Hoffmann og Hustru Julie Marie, f. Soelgaard. Realeksamen. Indtraadt i Etaten 1. April 20 som Elev ved

Postgodstoldforvaltning.; 1. April 24 ved Toldbodens Havneoppebørselskt., 8. Marts 26 Ass. i Kbhvn.

Hofmar, Anders Nielsen, Assistent, f. 26. April 1870 i Middelfart. Søn af Restauratør Lars Andersen og Hustru Ellen Marie, f. Nielsen. Gift 7. Okt. 06 med Kaja H., f. 1. Juli 80 i Silkeborg. Datter af Maskinmester Lorentz Hofmar og Hustru Sofie, f. Ljungberg. Indtraadt i Etaten 1. Maj 84 som Kontorist i Nyborg; Fuldm. i Nyborg; 29. April 93 Medhj. i Kbhvn.; 17. Marts 98 kst. Ass. i Nyborg; 21. Juni 98 Ass. smstds.; 29. April 05 B.; 17. April 07 Gedser m. Tj. ved Gedser—Warnemünde Ruten; 4. April 16 Kbhvn.

Holm, Arent Holger, Assistent, f. 4. Aug. 1902 i Odense. Søn af Fabrikant Peter J. Holm og

Hustru A. Marie, f. Mortensen. Gift 29. Dec. 29 med Gerda H., f. 4. Sept. 09 i Aalborg. Datter af Gaardmand Christian Olsen og Hustru Marie, f. Nielsen. Realeksamen. Indtraadt i Etaten 1. Juni 20 som Elev i Kbhvn.; 1. Juni 23 Medhj. i Kbhvn.; 1. Juni 26 Aalborg; 18. Maj 26 Ass. smstds.; 19. Dec. 29 Stege.

Holm, Axel Harald Emil, Kontrolør II, f. 26. Febr. 1891 i Kbhvn. Søn af Ølhandler H. Holm og Hustru A. K. M. Gift med Lilla Christa Maria Duus H., f. 18. Sept. 97 paa Frederiksberg. Datter af Skotøjsfabrikant H. C. Kristensen og Hustru, f. Larsen. Præliminæreksamen. Indtraadt i Etaten 27. April 07 som Volontør ved Pakhusforvaltningen i Kbhvn.; 1. Aug. 07 Volontør ved Toldkassererkt.; 1. Febr. 08 Kontorist ved Toldbodens Havneoppebørselskt.; 1. Juni 15 Medhj. ved Overtoldinsp. for Københavns Kontor; 16. Febr. 16 Ass. smstds.; 5. Maj 17 Aalborg; 1. Febr. 19 Kbhvn.; 1. Nov. 19—31. Jan. 21 udenfor Nr. uden Lønning; 13. Jan. 21 Ass. i Kbhvn.; 1. Juli 30 Ktrl. II i Overtoldinsp. for Kbhvn. (fra 1. Aug. 30).

Holm, Ingeborg Truelsen, f. Christensen, Kontorist, f. 8. Sept. 1906 i Kbhvn. Datter af Grosserer Axel Truelsen Christensen og Hustru Ellen Dorthea, f. Lemburg. Gift med Premierløjtnant Harald Bendix Holm, f. 3. Febr. 04 i Stubbekøbing. Søn af Tømrermester Holm og Hustru, f. Prehn. Indtraadt i Etaten 1. Aug. 26 som Kontorist i Frihavnens Toldoppebørselskontor; 15. Juli 27 Kbhvn.

Holm, Niels Christian Jørgen, Kontrolør, f. 8. Juli 1881. Indtraadt i Etaten 16. Jan. 01; Medhj. ved Postgodstoldforvaltningen; 31. Marts 10 Ass. i Kbhvn.; 18. Jan. 15 Holstebro; 22. Juni 16 Kbhvn.; 13. Juli 16 B. (fra 8. Juli 16); 19. April 27 Ktrl. i Kbhvn.

Holm, Ove Christian, Kontrolør, f. 26. Aug. 1874 i Kbhvn. Gift 17. Maj 1907. Indtraadt i Etaten 17. Juni 95 som Kontorist i Frederiksværk; Medhj. ved Overtoldinsp. for Kbhvns Kontor; 17. Febr. 09 Ass. i Kbhvn.; 20. Aug. 09 B. (fra 26. Aug. 09); 10. Sept. 20 Ktrl. smstds.

Holmen, Karl Kristian Svendsen Pedersen, Viceinspektør, f 3. Aug. 1883. Indtraadt i Etaten 20. Okt. 1900; Medhj. i Bandholm; 31. Marts 10 Ass. smstds.; 1. Jan. 11 Aalborg; 11. Jan. 13 Kbhvn.; 18. Jan. 15 Thisted; 21. Dec. 15 Fredericia; 23. Marts 18 Kbhvn.; 12. Aug. 18 B. (fra 3. Aug. 18); 17. Marts 27 Ktrl. smstds.; 29. Juni 29 i Insp. f. Tobaksbesk; 15. Maj 32 Viceinspektør smstds.

Holm-Hansen, Harry Alexander, Assistent, f. 15. Maj 1901 i Svaneke. Søn af Bagermester Lauritz Peter Hansen og Hustru Helene Birgithe, f. Holm. Realeksamen 17. Indtraadt i Etaten 1. April 18 som Medhj. i Kbhvn.; Medhj. i Rønne; 1. April 24 Ass. smstds.; 1. Febr. 32 Kbhvn.

Holst, Anton, Assistent, f. 5. Nov. 1902 i Vesløs, Jylland. Søn af Gaardejer J. P. Holst og Hustru Karen, f. Larsen. Ugift. Realeksamen. Indtraadt i Etaten 1. Sept. 20 som Elev i Thisted; 1. Nov. 23 Medhj. i Grenaa; 1. Sept. 25 Kbhvn.; 21. Aug. 26 Ass. smstds.; 14. Marts 31 Ebeltoft.

Holst, Christian, Assistent, f. 15. Febr. 1870 paa Agersø. Søn af Købmand Hans Vejle Holst og Hustru Sofie, f. Richter. Gift 27. Nov. 98 med Ulrika Henrikke H., f. 16. Dec. 71 i Skelskør. Datter af Buntmager F. Dørge og Hustru Kristiane, f. Møller. Indtraadt i Etaten 1. Okt. 85 som Kontorist i Skelskør; Fuldm. i Skelskør; 11. Okt. 94 Medhj. i Mariager; 24. Juni 98 kst. Ass. i Thisted; 29. Marts 99 Ass. smstds.; 26. Juni 01 Korsør; 23. Febr. 05 B.

Holst, Christian Vilhelm Emanuel Brandt, Kontrolør, cand. polyt., f. 3. Maj 1875 i Fredericia. Søn af Etatsraad H. F. V. Holst (død), R., D. M., og Hustru Amalie, f. Christensen. Indtraadt i Etaten 30. Sept. 20 som Ktrl. ved Insp. for Øl-

og Spiritusbesk. Tidligere Tillidshverv: Stads- og Havneingeniør. Litterære Arbejder: Diverse videnskabelige Arbejder.

Holst, Frits, Toldforvalter, f. 20. Okt. 76 i Nyborg. Søn af Kaptajn i Infanteriet Vilhelm Holst og Hustru Henriette, f. Graae. Gift 22. April 32 med Edith H., f. 10. Marts 01 i Kbhvn. Datter af Ingeniør Fr. Nielsen og Hustru Else, f. Eriksen. Præliminæreksamen. Indtraadt i Etaten 15. Aug. 93 som Kontorist i Kbhvn.; Kontorist ved Kreditoplagskt.; 15. Jan. 08 kst. Ass. i Esbjerg; 25. Juni 08 Ass. smstds.; 18. Okt. 11 B. (fra 20. Okt. 11); 9. Febr. 22 Toldforv. i Struer (fra 1. April 22); 22. April 29 Toldforv. i Frederiksværk; 29. April 29 tillige Skovkasserer for Tisvilde-Frederiksværk Skovdistrikt.

Holst, Frits Vilhelm, Assistent, f. 4. Dec. 1903 i Kbhvn. Søn af Toldforvalter Frits Holst, Frederiksværk og Hustru Clara Johanne, f. Hviid. Gift 27. Febr. 27 med Augusta Kirstine H., f. 27. Juni 01 i Ølgod. Datter af Gas- og Vandmester Niels Feddersen og Hustru Karen Marie, f. Kristiansen. Realeksamen. Indtraadt i Etaten 1. Juni 20 som Elev i Aarhus; 1. Febr. 22 Medhj. i Thisted; 1. Okt. 23 Holstebro; 18. Maj 26 Ass. smstds.; 20. April 28 Frederikshavn; 24. Juni 31 Helsingør. Delegeret (1932) i Den danske Toldetatsforenings 3. Kreds.

Holst, Inger Margrethe Frederikke, f. Olsen, Kontorist, f. 8. Jan. 1898. Datter af Skomagermester Jens Olsen, Kbhvn., og Hustru Ellen, f. Frederiksen. Gift 14. Aug. 28 med Maskinmester Svend Holst, f. 25. Febr. 98 i Kbhvn. Præliminæreksamen. Indtraadt i Etaten 1. Maj 22; 25. April 23 Kontorist i Kbhvn.

Holstein, Christian Frederik, Assistent, Løjtnant, f. 26. Aug. 1870 i Vendsyssel. Søn af Fiskerikontrollør i Østifterne Christian Frederik Holstein og Hustru Emmely, f. Kall. Gift med Agnete H., f. 21. Dec. 76 i Kbhvn. Datter af Forretningsfører Løber og Hustru Sofie, f. Kilsgaard. Præliminæreksamen. Indtraadt i Etaten 13. Febr. 89 som Volontør i Kalundborg; Kontorist i Kalundborg; 11. Okt. 94 Medhj. i Svaneke; 26. Jan. 99 kst. Ass. i Aalborg; 29. Marts 99 Ass. smstds.; 19. Dec. 01 Kbhvn.; 24. Aug. 05 B.

Holtner, Thorvald Nikolaj, Toldforvalter, Kaptajn, f. 5. Marts 1877 i Skagen. Søn af Strandkontrolør L. Hansen Sønderaa og Hustru Marie, f. Larsen. Gift 22. Sept. 03 med Petra Marie H., f. 26. Okt. 79 paa Hastrupgaard, Spentrup. Datter af Proprietær Marius Erichsen og Hustru Vil-

helmine Johanne, f. Kelp. Indtraadt i Etaten 1. April 91 som Kontorist i Skagen; 10. Juni 97 Sekondløjtnant; 1. Juni 99 Kontorist i Hobro; 1. Dec. 99 Fuldm. i Sæby; 31. Jan. 05 kst. Ass. i Assens; 30. Marts 05 Ass. smstds.; 21. Sept. 06 Nykøbing F.; 22. Febr. 09 Odense; 9. Marts 12 B. (fra 5. Marts 12); 22. Dec. 13 Løjtnant af Reserven; 6. Sept. 16 Kaptajn; 26. Maj 19 Ktrl. i Vamdrup; 3. Maj 20 kst. Ktrl. i Tønder; 11. Dec. 20 kst. Toldforv. smstds.; 23. Maj 21 Toldforv. smstds.; 25. Juni 31 Toldforv. i Haderslev (fra 1. Aug. 31).

Hornelund, Søren Svend, Assistent, f. 16. Juli 1900 i Middelfart. Søn af Kantor Peder Hornelund og Hustru Margrethe, f. Pedersen. Gift med Louise H., f. 9. Aug. 98 i Usserød. Datter af Assistent N. Bärnholt og Hustru S., f. Rasmussen. Realeksamen. Indtraadt i Etaten 1. Jan. 19 som Medhj. i Kbhvn.; Medhj. ved Postgodstoldforvaltningen; 11. Dec. 24 Ass. i Kbhvn.

Hunsbal, Aage Hunsballe Jensen, Overassistent, f. 11. Jan. 1893 i Struer. Søn af Brandinspektør A. Hunsbal og Hustru A., f. Nielsen. Gift 17. Sept. 18 med Karen-Elly H., f. 22. Jan. 98 i Kbhvn. Datter af Hans Chr. Essemann og Hustru Louise E. Realeksamen (Struer). Indtraadt i Etaten 1. Sept. 08 som Medhj. i Holstebro; 1. Febr. 13 Afløsningsmedhj. i Aalborg; 1. Febr. 15 i Viborg; 16. Jan. 18 Ass. smstds.; 23. Marts

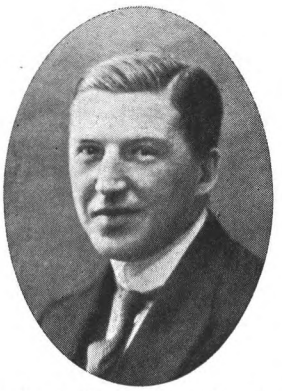

18 Skive; 19. Sept. 22 Kbhvn; fra 1. April 25 til midlertidig Tjeneste i Insp. for Tobaksbesk.; 10. Sept. 26 Kbhvn; 23. Juni 31 Overass. smstds.

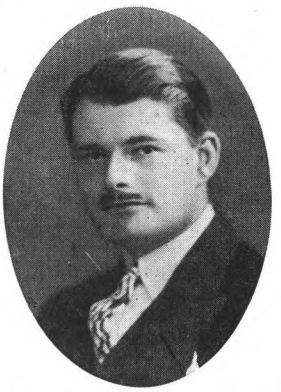

Hvidberg, Albert Johannes, Assistent, f. 23. Juni 1904 i Kbhvn. Søn af Godsforvalter, cand. polit. Hans Albert Hvidberg og Hustru Agnes, f. Nielsen. Gift 6. Okt. 31 med Rigmor H., f. 13. Juni 04 i Kbhvn. Datter af Grosserer Oluf J. Kalkar Skjoldager og Hustru, f. Lund. Præliminæreksamen. Indtraadt i Etaten 1. Sept. 22 som Elev i Kbhvn.; Medhj. i Tønder; 6. Aug. 28 Ass. smstds.; 13. Maj 30 Kbhvn.

Hylsebeck, Carl Marius, Assistent, f. 1. Marts 1875 i Ærøskøbing. Søn af Malermester Peter Frederik Hylsebeck og Hustru Ellen Marie, f. Thærøe. Gift 19. Okt. 06 med Henriette H., f. 18. Nov. 81 i Ærøskøbing. Datter af Kordegn V. Schøsler og Hustru, f. Erichsen. Indtraadt i

Etaten 28. Aug. 89 som Kontorist i Ærøskøbing; Fuldm. i Ærøskøbing; 16. April 04 kst. Ass. smstds.; 14. Juli 04 Ass. smstds.; 24. Febr. 10 B. (fra 1. Marts 10); 1. Sept. 32 Afsked. I Bestyrelsen for Ærøskøbing Sparekasse; Formand for Menighedsraadet i Ærøskøbing.

Hylsebeck, Paul, Assistent, f. 7. Marts 1893 i Ærøskøbing. Søn af Buntmager G. Svendsen og Hustru F., f. Hylsebeck. Gift 12. Nov. 26 med Else A. H., f. 1. Juli 97 paa Frederiksberg. Datter af Bagermester F. Hansen og Hustru A. M., f. Christensen. Præliminæreksamen (Ærøskøbing). Indtraadt i Etaten 1. Nov. 08 som Medhj. i Nykøbing Mors; i Korsør; 20. Marts 18 Ass. smstds.; 1. Febr. 19 Maribo; 22. Jan. 24 Stege; 9. Okt. 25 Roskilde; 1. Juni 28 Aarøsund u. Haderslev.

Høgsbro, Halvor, Toldforvalter, Løjtnant, f. 13. Okt. 1870 i Nr. Farup pr. Ribe. Søn af Sognepræst Sabinus Høgsbro og Hustru Henriette, f. Bay. Gift 9. Maj 98 med Margrete H., f. 23. Sept. 1875 i Kbhvn. Datter af Sygehusforvalter N. Jørgensen og Hustru Florantine, f. Jacobsen. Præliminæreksamen (Svendborg). Indtraadt i Etaten 1. Sept. 87 som Kontorist i Hillerød; Kontorist i Svendborg; 29. April 95 Medhj. i Thisted; 29. Marts 99 Ass. i Stege; 28. Maj 1900 Odense; 23. Okt. 05 B.; 23. Jan. 07 Helsingør; 26. April 17 Oppeb. Ktrl. i Neksø (fra 1. Juni 17); 30. Maj 22 Toldforv. i Fakse (fra 1. Juli 22). Telegrafbestyrer.

Høi, Carl Christian Høyer Petersen, Assistent, f. 6. Dec. 1900 i Kalundborg. Søn af Fiskerifoged Hans Høi og Hustru Hansine, f. Høyer. Gift 30. Sept. 27 med Jenny H., f. 26. Febr. 02 i Slagelse.

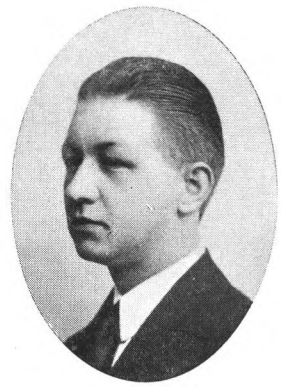

Datter af Snedker J. P. Andersen. Realeksamen. Indtraadt i Etaten 1. Sept. 17 som Medhj. i Kbhvn.; 1. Febr. 23 Kalundborg; 9. Aug. 23 Ass. smstds.; 14. Jan. 27 Nyborg.

Höllinger, Johannes Henrik, Assistent, cand. phil., f. 28. Nov. 1904. Studentereksamen 1925. Filosofikum 1926. Indtraadt i Etaten 1. Jan. 22; 17. Dec. 27 Ass. i Kbhvn.; 24. Okt. 31 til midlertidig Tjeneste i Departementet for Told- og Forbrugsafg. 1. Ekspeditionskt. 1. Afd.

Ibsen, Agnete Marie, f. Pedersen, Assistent, f. 18. Nov. 1901 i Kbhvn. Gift 10. Juni 25 med Arkitekt N. Ibsen, f. 17. Juli 99 i Kbhvn. Præliminæreksamen (Universitetet 18). Indtraadt i Etaten 1. Jan. 20 som Elev i Kbhvn.; Medhj. ved Postgodstoldforvaltningen; 19. Dec. 25 Ass. i Kbhvn.; 2. April 27 uden for Nr. uden Lønning fra 1. Maj 27—30. April 28; 1. Maj 28 Ass. i Kbhvn.

Ibsen, Edvin Holger Sophus, Toldforvalter, F. Cb. 5, f. 7. Juli 1871 i Kbhvn. Søn af Strandkontrollør Chr. Ibsen og Hustru Thora Emilie, f. Christensen. Gift 19. Juni 14 med Olga I., f. 24. Sept. 88 i Kbhvn. Datter af Rentier E. Johansen og Hustru Nina, f. Clausen. Indtraadt i Etaten 1. Maj 86 som Kontorist i Svendborg; Fuldm. i Svendborg; 24. Okt. 95 Medhj. i Løgstør; 29. Marts 99 Ass. i Esbjerg; 21. Dec. 00 Kbhvn.; 17. Juli 06 B.; 17. Aug. 10 F. Cb. 5.; 26. April

17 Fuldm. ved Jernbanens Toldoppebørselskt.; 1. Okt. 19 Ktrl. smstds.; 11. Aug. 20 Toldforv. i Skelskør; 23. Maj 26 Toldforv. i Faaborg.

Ingemar, Peter, Assistent, f. 23. Aug. 1876 i Haarby Skole, Vange Sogn. Søn af Lærer I. C. C. Jensen og Hustru Marie. Gift 5. Sept. 1902 med Anna Maria I., f. 18. Maj 1878 i Kbhvn. Datter af Toldassistent H. A. Petersen og Hustru Augusta, f. Knudsen. Præliminæreksamen. Indtraadt i Etaten 25. Juli 93 som Volontør i Esbjerg; 1. Nov. 01 Fuldm. i Grenaa; 12. Aug. 07 kst. Ass. i Odense; 22. Febr. 08 Ass. smstds.; 19. Aug. 11 B. (fra 23. Aug. 11); 20. Aug. 20 Aalborg; 29. April 21 Padborg; 31. Okt. 22 Aalborg. 1930 valgt til Delegeret for Assistentklassen i Jylland. Forfatter til flere Sange og Smaafortællinger.

Iversen, Hans Anker Mathias, Assistent, f. 4. Jan. 1901 i Nordby, Fanø. Søn af Lodsformand M. N. Iversen og Hustru Ane, f. Jepsen. Gift 28. Jan. 28 med M. M. K. I., f. 26. Okt. 02 i Bramdrup Sogn. Datter af Skibsfører P. Petersen. Realeksamen 17. Indtraadt i Etaten 1. Nov. 19 som Elev i Horsens; Afløsningsmedhj. i Horsens; 14. Okt. 25 Afløsningsass. smstds.; 14. Jan. 27 Esbjerg; 14. Jan. 29 Kbhvn.

Iversen, Lauritz Johan, Kontrolør II, f. 29. Jan. 1884 i Frederikshavn. Præliminæreksamen. Indtraadt i Etaten 13. Juli 1900 som Kontorist i Frederikshavn; Medhj. i Frederikshavn; 7. Jan. 10 Ass. smstds.; 10. Marts 16 Kbhvn.; 24. Jan. 19 B. (fra 29. Jan. 19); 29. April 20 Haderslev; 29. Dec. 20 Kbhvn.; 23. Juli 28 Ktrl. II smstds.

Jacobsen, Alfred Gorm, Assistent, f. 14. Marts 1895 i Sorø. Søn af Tobaksfabrikant Jørgen Jacobsen og Hustru Maren Sofie, f. Neess. Gift 26. Okt. 1919 med Kirsten Emilie J., f. 18. Febr. 1890 i Skævinge. Datter af Parcellist P. Larsen og Hustru Karen, f. Sylvest. Indtraadt i Etaten 1. Maj 13 som Medhj. i Odense; 1. Juni 18 Toldkassererkt. i Kbhvn.; 1. Febr. 19 ved Kalkbrænderiernes Toldforvaltning; 27. Sept. 19 Ass. i Kbhvn.

Jacobsen, Hans Peter, Assistent, f. 27. Juni 1897 i Aarhus. Søn af Toldpakhusformand Jacobsen og Hustru Karen Marie, f. Madsen. Gift 18. Maj 28 med Elise Marie J., f. 16. Jan. 04 i Frederikshavn. Datter af Fiskeauktionsmester Johan Thyrring og Hustru Alma, f. Stöckel. Realeksamen 14. Indtraadt i Etaten 1. Maj 15 som Medhj. i Herning; 1. Febr. 17 Vejle; 1. Juli 19 Thisted; 14. April 21 Ass. smstds.; 10. Okt. 21 Tønder; 20. Jan. 25 Aarhus.

Jacobsen, Jørgen Peter Thonsgaard, Assistent, f. 7. April 1904 i Obbekjær Sogn, Ribe. Søn af Overtoldbetjent Jacob Jacobsen og Hustru Elise Marie Jensine, f. Hansen. Præliminæreksamen. Indtraadt i Etaten 1. September 1922 som Elev i Tønder; 1. Sept. 25 Medhj. i Tønder; 1. Maj 27 Sønderborg; 6. Aug. 28 Ass. smstds.

Jakobsen, Andreas Peder, Assistent, f. 17. Marts 1902 i Nordby, Fanø. Søn af Ølhandler Jacob Nielsen Jakobsen og Hustru Karen Andrea, f. Svarrer. Gift 12. Okt. 26 med Alvilda J., f. 13. Juni 02 i Esbjerg. Datter af Smedemester H. M. Sørensen, Esbjerg og Hustru Kristine, f. Friis (død). Realeksamen. Indtraadt i Etaten 1. Juni 1918 som Medhj. i Aalborg; Nykøbing M.; 7. Maj 24 Ass. smstds.; 20. Jan. 25 Kolding; 14. Jan. 27 Padborg; 19. Dec. 29 Aalborg.

Jans, John Richard, Kontrolør, f. 20. Dec. 1875 i Dragør. Søn af Lodsbogholder D. J. Jans, Dragør og Hustru N., født Schmidt. Gift 8. Maj 07 med Valborg J., f. 10. Juni 82 i Visse. Datter af Gaardejer Chr. Christensen og Hustru, f. Andersen. Alm. Forberedelseseksamen. Indtraadt i Etaten 1. Dec. 92 som Kontorist i Mariager; Fuldm. i Aalborg; 23. Jan. 07 kst. Ass. smstds.; 24. Maj 07 Ass. smstds.; 5. Dec. 10 B. (fra 20. Dec. 10); 19. Juni 20 kst. Ktrl. ved Toldregnskabsfkt. i Aabenraa; 24. Maj 21 Ktrl. smstds.; 17. Okt. 23 Ktrl. i Frederikshavn (fra 1. Jan. 24).

Janus, Janus Kristian, Kontrolør II, f. 18. Jan. 1880. Søn af Avlsbruger Janus Hansen og Hustru Margrethe, f. Holm. Gift med Laura J., f. 17. April 1886 i Hjørring. Datter af Smedemester Martin Larsen og Hustru Anna, f. Kaastrup. Præliminæreksamen. Indtraadt i Etaten 1. Marts 98 som Kontorist i Kbhvn.; Medhj. ved Christianshavns Havneoppebørselskt.; 31. Marts 09 Ass. i Kbhvn.; 12. Jan. 15 B. (fra 18. Jan. 15); 11. Juli 28 Ktrl. II ved Jernbanens Toldoppebørselskt. (fra 1. Okt. 28).

Jark, Harald Anders, Assistent, f. 14. Sept. 1909 i Vamdrup. Søn af Ledvogter Boi Jark og Hustru Caroline, f. Enevoldsen. Præliminæreksamen. Indtraadt i Etaten 1. Sept. 22 som Elev i Esbjerg; Medhj. i Esbjerg; 6. Aug. 28 Ass. smstds.; 19. Dec. 29 Haderslev.

Jensen, Adolph Brock, Toldforvalter, Løjtnant, f. 26. Sept. 1870 i Hobro. Søn af Kunstdrejer Niels Brock Jensen og Hustru Laurine, f. Kjølby. Gift 24. Maj 03 med Beatrice J., f. 5. Okt. 71 i Brønderslev. Datter af Postmester Petrus Bahner

og Hustru Agnes, f. Routledge. Præliminæreksamen. Indtraadt i Etaten 1. Aug. 85 som Kontorist i Hobro; Fuldm. i Hobro; 25. Juli 94 Medhj. i Struer; 17. Marts 98 kst. Ass. i Skive; 24. Jan. 99 Ass. i Aalborg; 14. Sept. 05 B.; 28. Maj 15 Fuldm. ved Toldkassererkt. i Odense; 1. Okt. 19 Ktrl. smstds.; 25. Okt. 19 Toldforv. i Mariager (fra 1. Dec. 19); 13. Juni 23 Toldforv. i Hobro (m. Mariager).

Jensen, Anders Ferdinand, Assistent, f. 1. Maj 1868 i Draaby, Jægerspris. Søn af Skovfoged Chresten Jensen og Hustru Ane Sophie, f. Andersen. Gift 11. Juni 99 med Nanna Charlotte Frederikke, J., f. 29. Aug. 76 i Rødby, Lolland. Datter af Arkitekt Frederik Jacobsen og Hustru Marie, f. Jensen. Indtraadt i Etaten 1. Marts 85 som Kontorist i Frederikssund; Fuldm. i Frederikssund; 11. Okt. 94 Medhj. i Sakskøbing; 1. Juni 97 Ringkøbing; 28. Maj 98 kst. Ass. i Ringkøbing; 29. Marts 99 Ass. smstds.; 25. Okt. 04 B. Fra 1914 Forretningsfører for Ringkøbing Amts Skytte-, Gymnastik- og Idrætsforening.

Jensen, Anders Jacob, Kontrolør II, f. 9. Marts 1886 i Kbhvn. Søn af Sagfører C. A. Jensen og Hustru Anna. Gift 16. Okt. 20 med Jonna Elisabeth J., f. 24. Febr. 93 i Kbhvn. Datter af Sagfører Viggo N. Petersen og Hustru A. E., f. Børgesen. Præliminæreksamen. Indtraadt i Etaten 1. Okt. 03 som Medhj. i Kbhvn.; 1. Jan. 11 Afløsningsmedhj. i Viborg; 20. Sept. 11 Ass.; 11. Jan. 13 Varde; 18. Marts 13 Insp. for Cigaretbeskatningen; 17. April 15 Afløsningsass. i

Kbhvn.; 7. Juli 16 Ass. i Viborg; 13. Dec. 18 Kbhvn.; 7. April 19 til 1. Sept. 24 til Tjeneste ved Inspektoratet for Tobaksbeskatningen; 31. Marts 30 Ktrl. II i Kbhvn.

Jensen, Andreas Alfred, Kontrolør, f. 12. Maj 1866 i Kbhvn. Søn af Landmand Anders Jensen og Hustru Inger Marie, f. Danielsen. Gift med Kate J., f. 7. Maj 75 i Kbhvn. Datter af Malermester A. F. Madsen og Hustru, f. Frøde. Indtraadt i Etaten 1. Sept. 79 som Kontorist i Kbhvn.; Kontorist ved Overtoldinsp. for Kbhvn.s Kontor; 9. Dec. 87 Medhj. i Mariager; 20. Nov. 91 Ass. smstds.; 29. Sept. 92 Kbhvn., 28. Marts 03 B.; 9. Juni 11 Ktrl. smstds.

Jensen, Anna Petra, Kontorist, f. 24. Jan. 1908 i Oxbøl. Datter af Gaardejer Marius Jensen og Hustru Johanne, f. Christensen. Ugift. Prælimi-næreksamen 1925. Indtraadt i Etaten 1. April 28 som midlertidig Kontorarbejder i Aabenraa; 8. Okt. 30 Kontorist i Esbjerg.

Jensen, Arnold Demant, Assistent, f. 14. Jan. 1907. Indtraadt i Etaten 1. Aug. 25; Medhj. i Insp. for Tobaksbesk.; 14. Juli 31 Ass. smstds.

Jensen, August Wiemann, Kontrolør II, f. 2. Maj 1892 i Kerteminde. Gift 30. Dec. 17 med Margrethe J. Præliminæreksamen. Indtraadt i Etaten 1. Juli 07 som Kontorist i Roskilde; Medhj. i Nakskov; 22. Maj 17 Ass. smstds.; 17. Jan. 23 Odense; 13. April 31 Ktrl. II smstds. Tidl. Bestyrelsesmedlem i Etatsforeningen.

Jensen, Axel Edvard, Kontrolør II, f. 30. Okt. 1871 i Kbhvn. Søn af Toldforvalter R. A. Jensen og Hustru Martine, f. Borgstrøm. Gift 1. Juli 21 med Ellen Kristine J., f. 2. Febr. 81 i Villingerød. Datter af Lærer C. G. Olsen og Hustru Elisabeth, f. Baumgarten. Indtraadt i Etaten 1. Juni 86 som Kontorist i Frederiksværk; Fuldm. ved Gammelholms Havneoppebørselskt.; 8. Okt. 96 Medhj. i Ringsted; 29. Marts 99 Ass. i Kbhvn.; 1. Nov. 06 B.; 26. Maj 19 Fuldm. ved Børsens Havneoppebørselskt.; 1. Okt. 19 Ktrl. II smstds.

Jensen, Bernhard Teglhøj, Assistent, f. 20. Aug. 1903 i Helsingør. Søn af Malermester Johs. V. Jensen (død 1924) og Hustru Ellen Sophie, f. Lar-

sen. Gift 9. April 28 med Gerda Cathrine J., f. 15. Marts 04 i Hellerup. Datter af Centralbestyrer Chresten Anthon Sørensen og Hustru Maren Cathrine, f. Jensen. Realeksamen. Indtraadt i Etaten 1. Jan. 20 som Elev ved Frihavnens Toldoppebørselskontor; 1. Maj 23 Medhj. i Aalborg; 1. Juli 24 i Helsingør; 19. Dec. 25 Ass. smstds.

Jensen, Carl Christian Thomas Henry, Kontrolør, f. 24. Aug. 1878 i Aalborg. Søn af Landmand, Farver Thomas Jensen og Hustru Marie, f. Jensen. Gift 23. Juli 07 med Elisabeth J., f. 5. Febr. 87 i Neuhaus (Tyskland). Datter af Slagtermester W. Agatz og Hustru Johanne, f. Barge. Indtraadt i Etaten 1. Aug. 94; Medhj. i Aalborg; 16. Okt. 08 Ass. i Roskilde; 10. Dec. 08 Kbhvn.; 19. Aug. 13 B. (fra 24. Aug. 13); 20. Sept. 22 Ktrl. smstds.

Jensen, Carl Gottfred, Assistent, f. 27. Okt. 1865 i Mørke pr. Holbæk. Søn af Kusk Lars Jensen og Hustru Josephine, f. Grøndal. Indtraadt i Etaten 14. Marts 81 som Kontorist i København; Kontorist ved Pakhusforvaltningen; 29. Febr. 92 Medhj. i Kbhvn.; 26. Febr. 95 kst. Ass. smstds.; 26. Nov. 95 Ass. smstds.; 28. Marts 03 B. Forhv. Medlem af Bestyrelsen i den københavnske Toldassistentforening.

Jensen, Charles Valdemar, Assistent, f. 8. Maj 1870 i Bogense. Søn af Krydstoldassistent Jens Christian Jensen og Hustru Elisabeth, f. Sebeck. Gift 6. Dec. 95 med Dagmar Hansigne J., f. 16. Jan. 76 i Allinge. Datter af Kæmner M. P. Ipsen og Hustru Emanuelitta. Indtraadt i Etaten 10. Okt. 84 som Volontør i Bogense; Fuldm. i Bogense;

27. April 94 Medhj. i Allinge; 17. Marts 98 kst. Ass. i Svaneke; 31. Okt. 98 Ass. i Helsingør; 22. Maj 05 B.

Jensen, Christian Jepsen, Assistent, f. 21. Febr. 1900 i Udby i Rougsø Herred. Søn af Kreaturhandler C. P. Jensen og Hustru Dorthea, f. Jepsen. Gift 14. Maj 24 med Gertrud Henriette J., f. 30. Sept. 04 i Tønder. Datter af M. Plackties og Hustru Minna, f. Pijut. Præliminæreksamen. Indtraadt i Etaten 1. Jan. 19 som Medhj. i Fredericia; Svendborg; 11. Dec. 24 Ass. smstds.; 20. Jan. 25 Viborg. Formand for Viborg Salon- og Pistolskytteforening 29.

Jensen, Edel Else, Kontorist, f. 9. Aug. 1906 i Kbhvn. Datter af 1. Maskinmester G. G. Jensen og Hustru P. A., f. Christoffersen. Realeksamen (Gennemgaaet den franske Skole). Indtraadt i Etaten 7. Dec. 26 som Kontormedhj. i Kbhvn.; 30. Okt. 31 Kontorist i Kbhvn.

Jensen, Ellen Margrethe, Assistent, f. 14. Nov. 1902 i Kbhvn. Realeksamen. Indtraadt i Etaten 1. Okt. 20 som Elev i Kbhvn.; Medhj. ved Frihavnens Toldoppebørselskt.; 20. Sept. 26 Ass. i Kbhvn.

Jensen, Erna Fichtner, Kontorassistent, f. 30. Sept. 1898. Datter af Bagermester J. Jensen og Hustru Anna Johanne, f. Fichtner. Ugift. Realeks-

amen. Indtraadt i Etaten 1. April 16 som Kontorist ved Overtoldinsp. for Kbhvn.s Kontor; 28. April 26 Kontorass. smstds.

Jensen, Ernst, Assistent, f. 21. Juni 1907 i Frederikshavn. Søn af Murermester Jens Jensen og Hustru Anne Marie, f. Larsen. Alm. Forberedelseseksamen. Indtraadt i Etaten 1. Aug. 25 som Elev i Aalborg; Medhj. i Frederikshavn; 14. Juli 31 Ass. smstds.; 22. Dec. 31 Skelskør.

Jensen, Ernst Johannes, Kontrolør II, f. 19. Febr. 1871 i Sdr. Stenderup. Søn af kgl. Skovfoged C. C. A. Jensen og Hustru Ane, f. Godtfredsen. Gift med Anna J., f. 5. Dec. 71 i Næstved. Datter af Købmand Rosenkrantz-Theil og Hustru Anna, f. Schmidt. Indtraadt i Etaten 1. Maj 86; Fuldm. i Hillerød; 1. Sept. 95 Medhj. i Neksø; 29. Marts 99 Ass. i Bandholm; 8. Juni 01 Kbhvn.; 14. Febr. 06 B.; 26. Maj 19 kgl. Fuldm. ved Gammelholms Havneoppebørselskt.; 1. Okt. 19 Ktrl. II smstds. Formand for Den københavnske Toldassistent Forening fra 16 til 19; Medlem af Den danske Toldetatsforenings Hovedbestyrelse.

Jensen, Frederik Georg Vilhelm, Kontrolør, f. 8. Dec. 1870. Indtraadt i Etaten 1. Nov. 88; Fuldm. i Nykøbing F.; 30. Juli 98 Medhj. i Viborg; 29. Marts 99 Ass. smstds.; 19. April 01 Skanderborg; 15. Juli 04 Kbhvn.; 16. Juli 08 B.; 1. Maj 16 Fuldm. i Overtoldinsp. for Kbhvn.; 5. Aug. 20 Ktrl. i Horsens. Censor ved Eleveksamen 14—24.

Jensen, Frederik Peter, Assistent, f. 14. Okt. 1905 i Flensborg. Søn af Haandværker i D. S. B. Ingvert Christian Jensen og Hustru Christine

Petrea, f. Christiansen. Realeksamen; Afgangseksamen fra Fodfolkets Kornetskole. Indtraadt i Etaten 1. Aug. 23 som Elev i Fredericia; Medhj. i Haderslev; 11. Juli 29 Ass. smstds.; 14. Jan. 31 Tønder.

Jensen, Georg Knud Olav, Assistent, f. 4. Febr. 1907 i Fredericia. Søn af Stabsofficiant O. Jensen og Hustru Anna, f. Larsen. Præliminæreksamen. Indtraadt i Etaten 1. Aug. 24 som Elev i Silkeborg; 23. Juli 29 Medhj. i Thisted; 3. Juli 30 Ass. smstds.

Jensen, Gustav Carit, Toldkasserer, f. 20. Marts 1868 i Aastrup pr. Stubbekøbing. Søn af Pastor O. H. Jensen, Gimlinge og Hustru Elisa, f. Lacoppidan. Gift 30. Maj 03 med Karen J., f. 9. Sept. 67 i Kbhvn. Datter af Forvalter Hans Hansen og Hustru Kirsten, f. Nielsen. Præliminæreksamen. Indtraadt i Etaten 25. Marts 86 som

Kontorist i Nykøbing F.; Fuldm. i Korsør; 19. Jan. 94 Ass. i Finansm. 2det Revisionsdep.; 28. Nov. 19 Fuldm. smstds.; 27. Juni 28 Toldkass. i Christianshavns Havnedistrikt. Tidl. (til 19) Revisor i Den danske Toldetatsforening.

Jensen, Hakon Kock, Assistent, f. 25. Sept. 1903 i Avnslev-Bovense Kommune. Søn af Skibsfører L. P. H. Jensen og Hustru C. G., f. Kristoffersen. Gift 24. Juni 28 med Ingeborg J., f. 6. Dec. 04 i Kerteminde. Datter af Fisker Carl Haubro Petersen og Hustru Juliane, f. Nielsen. Realeksamen (Nyborg) 20. Indtraadt i Etaten 1. Maj 20 som Elev i Kerteminde; 1. Okt. 22 Mariager; 1. Maj 23 Medhj. smstds.; 1. Juli 23 Hobro; 27. April 26 Ass. smstds.; 1. Aug. 26 Padborg; 5. Sept. 27 Faaborg; 14. Jan. 29 Odense.

Jensen, Hans Jørgen, Kontrolør II, f. 3. Juni 1877 i Hornstrup pr. Vejle. Søn af Vævermester Rasmus Jensen og Hustru Ane, f. Hansen. Gift 14. Dec. 06 med Anna Marie Frederikke J., f. 7. Sept. 79 i Tamdrup pr. Horsens. Datter af Sømand Frederik Baastrup og Hustru, f. Hansen. Præliminæreksamen. Indtraadt i Etaten 1. Maj 92 som Volontør i Vejle; 1. Nov. 94 Fuldm. i Vejle; 9. Juni 06 kst. Ass. i Vamdrup; 16. Jan. 07 Ass. smstds.; 12. Juni 12 B. (fra 3. Juni 12); 18. Jan. 15 Vejle; 5. Juli 23 Ktrl. II i Thisted; 20. Dec. 28 Sønderborg.

Jensen, Hans Werner Brøndlund, Assistent, f. 31. Okt. 1908 i Aalborg. Søn af Politibetjent Martin Jensen, Løgstør og Hustru Valborg, f. Peder-

sen. Realeksamen. Indtraadt i Etaten 1. Aug. 25 som Elev i Løgstør; Medhj. i Thisted; Aalborg; Højer u. Tønder; 14. Juli 31 Ass. smstds.

Jensen, Harald Peter Jacob, Kontrolør II, f. 15. Febr. 1879. Indtraadt i Etaten 1. Aug. 95; Medhj. i Nykøbing S.; 1. Okt. 99 Nykøbing F.; 1. April 01 Roskilde; 31. Marts 09 Ass. smstds.; 21. Jan. 10 Maribo; 12. Dec. 11 Aarhus; 7. Febr. 14 B. (fra 15. Febr. 14); 9. Sept. 14 Kbhvn.; 22. April 24 Ktrl. II smstds.

Jensen, Harry Gerhard Christian, Overassistent, f. 18. Dec. 1890 i Kbhvn. Søn af Toldassistent F. C. Jensen og Hustru Marie, f. Christensen. Gift 1. Juli 21 med Gerda J., f. 4. Juli 94 i Hjørring. Datter af Tømmerhandler Schibsbye og Hustru Marie, f. Buchardt. Præliminæreksamen. Indtraadt i Etaten 1. Okt. 08; Medhj. i Esbjerg; 8. Dec. 15 Ass. smstds.; 11. Jan. 17 Kbhvn.; 18. Aug. 17 Hjørring; 24. Juni 19 Horsens; 9. Dec. 21 Kbhvn.; 23. Juni 31 Overass. smstds.

Jensen, Heinrich Christian Theodor, Toldinspektør, f. 26. Dec. 1879 i Helsinge, Frederiksborg Amt. Søn af Bagermester Hermann Johannes Ludvig Jensen og Hustru Marie Kristine, f. Kjeldsen. Ugift. Præliminæreksamen (Roskilde Kathedralskole). Indtraadt i Etaten 25. Aug. 96 som Kontorist i Roskilde; Medhj. i Svendborg; 31. Marts 09 Ass. smstds.; 18. Sept. 09 Nyborg; 12. Dec. 11 Odense; 27. Nov. 13 Overtoldinsp. for Østifternes Kontor; 11. Dec. 14 B. (fra 26.

Dec. 14); 23. Juni 19 Fuldm. i Overtoldinsp. for Østifterne; 23. Maj 21 Vicetoldinsp. i Overtoldinsp. for Østifterne; 8. Maj 31 Toldinsp. i Overtoldinsp. for Østifterne (fra 1. Juli 31). 1920 Lærer ved Elevkursus; 1927 Lærer ved Toldbetjentkursus; 1930 Censor ved Gendarmeksamen; Hovedbestyrelsesmedlem i »Den danske Toldetatsforening«; Bestyrelsesmedlem i »Foreningen af Toldembedsmænd«. Medarbejder ved Udarbejdelsen af »Toldbehandlingsreglementet« og »Toldforvaltningsreglementet«.

Jensen, Helga Sophie Thomsen, f. Jensen, Kontorist, f. 25. Jan. 1883 i Holstebro. Datter af Boghandler Chr. Jensen og Hustru Johanne Dorthea, f. Brandt. Gift 30. Sept. 09 med Kommunelæge Hans Thomsen Jensen, f. 14. Nov. 78 i Stokkebygaard pr. Ærøskøbing. Søn af Gaardejer Jens Thomsen Jensen og Hustru Kirsten, f. Hansen. Privatlærerindeeksamen (Frk. Zahles Skole) 1901; 1905—06 gennemgaaet cand. theol. Paul Richards Snedkerskole. Indtraadt i Etaten 1. Maj 23; 8. April 24 Kontorist i Insp. for Tobaksbesk.

Jensen, Henry Gustaf, Assistent, f. 24. April 1904 i Middelfart. Søn af Gaardejer Christian Jensen og Hustru Signe, f. Bjerregaard. Gift 27. Juni 26 med Ella Astrid J., f. 12. Febr. 01 i Præstø. Datter af Viktualiehandler N. P. Nielsen og Hustru Hanne, f. Jensen. Præliminæreksamen. Indtraadt i Etaten 1. Maj 21 som Elev i Næstved; Medhj. i Fredericia; 8. April 27 Ass. smstds.; 14. Jan. 31 Kbhvn.

Jensen, Holger Johannes Peter, Assistent, f. 21. April 1906 i Helsingør. Søn af Overbetjent J. H. J. Jensen og Hustru Inger, f. Witthøft. Realeksamen 1922. Indtraadt i Etaten 1. Aug. 23 som Elev i Frihavnens Toldoppebørselskt.; Medhj. i Struer; 11. Juli 29 Ass. smstds.; 19. Dec. 29 Hobro.

Jensen, Ingeborg Sophie, Assistent, f. 2. Nov. 1891 i Holbæk. Datter af Detailhandler Peter Chr. Jensen og Hustru Caroline Frederikke, f. Jensen. Ugift. Præliminæreksamen. Indtraadt i Etaten 1. Dec. 10 som Medhj. i Holbæk; 19. Nov. 17 Ass. smstds.

Jensen, Jens Aage, Assistent, f. 26. Maj 1903 i Silkeborg. Realeksamen 1920. Indtraadt i Etaten 1. Maj 20 som Elev i Vejle; Medhj. i Padborg; 27. April 26 Ass. smstds.; 14. Jan. 27 Aarhus; 14. Jan. 29 Skanderborg; 1. Aug. 31 Aarhus.

Jensen, Jens Edvard, Assistent, f. 6. Jan. 1883 i Nykøbing Sj. Søn af Skibsfører Jens Jensen, Nykøbing Sj. og Hustru Hansine Marie, f. Madsen. Ugift. Præliminæreksamen 1899. Indtraadt i Etaten 1. Nov. 99 som Elev i Nykøbing Sj.; Medhj. smstds.; 31. Marts 09 Ass. smstds.; 16. Juni 10 Fredericia; 22. Dec. 13 Kbhvn.; 15. Jan.

18 B. (fra 6. Jan. 18); 16. Nov. 28 Bøjden u. Faaborg; 30. April 32 Hellerup Toldforvaltning (fra 1. Juni 32).

Jensen, Jens Frederik Albrecht, Toldforvalter, f. 13. Febr. 1873 i Skelskør. Søn af Vævermester Ferdinand Jensen og Hustru Anne Marie, f. Christiansen. Gift 16. Nov. 10 med Kristine Grundtvigne J., f. 25. Nov. 78 i Kbhvn. Datter af Cigarhandler L. Andersen. Indtraadt i Etaten 26. April 87 som Kontorist i Skelskør; Fuldm. i Skelskør; 19. Aug. 98 Medhj. i Svaneke; 29. Marts 99 Ass. smstds.; 19. Dec. 01 Korsør; 19. Sept. 03 Svaneke; 15. Febr. 08 B.; 12. Sept. 19 Oppb. Ktrl. i Hasle; 13. Aug. 24 Toldforv. i Nykøbing S.

Jensen, Jens Høg, Assistent, f. 5. Sept. 1899 i Aarhus. Præliminæreksamen 1916. Indtraadt i Etaten 1. Maj 17 som Medhj. ved Nyhavns Havneoppebørselskt.; Køge; 11. April 23 Ass. smstds.; 2. Juli 26 Gedser med Tjeneste ved Gedser—Warnemünde Ruten; 14. Jan. 31 Aarhus.

Jensen, Jens Marius, Toldforvalter, f. 2. Jan. 1866 i Middelfart. Søn af Skipper Søren Jensen og Hustru Kirstine, f. Hansen. Gift 28. Okt. 04 med Ragnhild Elise Marie J., f. 30. Juni 73 i Svaneke. Datter af Sagfører Niels Peter Nielsen Høst og Hustru Augusta Thomine, f. Anthon. Indtraadt i Etaten 1. Maj 80 som Kontorist i Middelfart; Fuldm. i Middelfart; 27. Nov. 88 Medhj. i Allinge; 18. Febr. 93 Ass. i Svaneke; kst. Toldoppebørselsktrl. smstds.; 11. Okt. 94 Kbhvn.; 28. Marts 03 B.; 12. Okt. 10 Oppeb. Ktrl. i Hasle; 16. Okt. 14 Toldforv. i Stubbekøbing; 16. Juni 19 Faaborg; 28. April 26 Holbæk. 1914—19 Havnekasserer i Stubbekøbing; 1918—19 kommunal Revisor i Stubbekøbing; 1921—26 Revisor i Faaborg Sparekasse.

Jensen, Jes Madsen, Kontrolør, f. 25. Aug. 1874 i Sdr. Lourup. Søn af Lokomotivmester Lavrids Olesen Jensen og Hustru Kristine. Gift 24. April 04 med Petrea Marie Caroline J., f. 18. Sept. 79 i Kbhvn. Datter af Vognmand Chr. Jensen og Hustru Thomassine Bartholine, f. Thomsen. Præliminæreksamen. Indtraadt i Etaten 15. Nov. 92 som Kontorist i Lemvig; Fuldm. smstds.; 23. Jan. 07 kst. Ass. i Vamdrup; 19. April 07 Ass. smstds.; 20. Aug. 09 B. (fra 25. Aug. 09); 20. Jan. 15 Aalborg; 11. Jan. 17 Struer; 24. Sept. 17 Aalborg; 25. Jan. 23 Ktrl. ved Toldregnskabsfkt. i Vejle (fra 1. Marts 23); 8. Marts 29 Ktrl. i Vejle.

Jensen, Johannes Peter, Toldforvalter, Løjtnant, f. 16. Nov. 1874. Indtraadt i Etaten 1. Maj 89; Fuldm. i Bandholm; 29. Sept. 00 Ass. i Hjørring; 15. Sept. 03 Gedser med Tjeneste ved Gedser—Warnemünde Ruten; 17. April 07 Aarhus; 26. Okt. 09 B. (fra 16. Nov. 09); 16. Juni 10 Kbhvn.; 24. April 17 Fuldm. i Overtoldinsp. for Kbhvn.; 1. Okt. 19 Ktrl. smstds.; 14. Sept. 20 Fuldm. smstds.; 23 Juni 21 Toldforv. i Ringkøbing (fra 1. Aug. 21); 9. Jan. 24 Toldforv. i Roskilde.

Jensen, Jørgen Havkrog, Assistent, f. 29. Nov. 1902 i Nordby, Fanø. Søn af Kaptajn Rasmus Michael Jensen og Hustru Jacobine, f. Berendsen. Gift 15. Dec. 28 med Magda Johanne J., f. i Nykøbing Sj. Datter af Restauratør Hans Windeløv og Hustru Anna, f. Hansen. Indtraadt i Etaten 1. Juni 19 som Medhj. i Kbhvn.; 1. Febr. 23 Padborg; Svendborg; 16. Maj 25 Ass. smstds.; 14. Jan. 27 Nykøbing S.; 16. Maj 28 Roskilde; 13. Maj 30 Helsingør. Delegeret for 3. Kreds 1931.

Jensen, Jørgen Peter, Assistent, f. 2. Aug. 1901, Indtraadt i Etaten 1. Jan. 20; Medhj. i Nykøbing M.; 19. Dec. 25 Ass. smstds.; 25. Sept. 31 i Insp. for Tobaksbesk.

Jensen, Karen Elisabeth, Kontorist, f. 18. Febr. 1905 i Kbhvn. Datter af Fabrikant H. P. Jensen og Hustru Marie, f. Brodersen. Studentereksamen, Filosofikum. Indtraadt i Etaten 1. Jan. 26 som Kontorist paa Prøve i Kbhvn.; 13. Dec. 26 Kontorist i Kbhvn.

Jensen, Knud Emil, Kontrolør II, f. 24. Aug. 1893 i Herlufmagle. Søn af Gaardejer Lars Jensen og Hustru Louise, f. Petersen. Præliminæreksamen. Indtraadt i Etaten 1. Okt. 09 som Medhj. i Næstved; 1. Juli 11 Stege; 1. Febr. 15 Fredericia; 1. Febr. 17 Køge; 24. Aug. 18 Ass. smstds.; 21. Dec. 18 Overtoldinsp. for Østifternes Kontor (fra 1. Febr. 19); 10. Sept. 21 Odense; 18. Dec. 23 Kbhvn.; 22. Marts 28 til midlertidig Tjeneste i Departem. for Told- og Forbrugsafgifter; 13. April 31 Ktrl. II i Kbhvn.

Jensen, Knud Richard Kristian, Assistent, f. 28. Juli 1903 i Kbhvn. Søn af Overtoldbetjent I Hans Jens Carl Jensen og Hustru Karen Johanne, f. Knudsen. Gift 31. Marts 32 med Toldassistent Marie J., f. 24. Jan. 04 i Ballerup. Datter af Kasserer Karl Gustav Holm og Hustru Ingeborg, f. Plesner. Præliminæreksamen 1920. Indtraadt i Etaten 1. Maj 20 som Elev ved Frilagerets Toldoppebørselskt.; Medhj. i Bandholm; 27. April 26 Ass. smstds.; 14. Jan. 27 Kbhvn.

Jensen, Marie, f. Holm, Assistent, f. 24. Jan. 1904 i Ballerup. Datter af Kasserer K. G. Holm, Ballerup, og Hustru Ingeborg, f. Plesner. Gift 31. Marts 32 med Toldassistent Knud R. K. Jensen, f. 28. Juli 03 i Kbhvn. Søn af Overtoldbetjent I Hans J. C. Jensen og Hustru Karen J., f. Knudsen. Præliminæreksamen 1919. Indtraadt i Etaten 1. Aug. 20 som Elev ved Toldoppebørselskt. paa Frilageret; Medhj. ved Oppebørselskt. paa Frilageret; 9. Juli 26 Ass. i Kbhvn.

Jensen, Martin Julius, Strandkontrolør, f. 2. Nov. 1865 i Nyborg. Søn af Baadebygger P. Jen-

sen og Hustru Marie, f. Jacobsen. Gift 7. Jan. 01 med Marie Kirstine J., f. 24. Aug. 75 i Næstelsø, Præstø Amt. Datter af Gdr. Rudolp, Gedser og Hustru Marie Kirstine, f. Stubbe. Indtraadt i Etaten 1. Sept. 93 som Krydsbetj.; Rorsbetj. i Slipshavn u. Nyborg; 13. Dec. 05 kst. Strandktrl. i Helnæs u. Assens; 11. April 06 Strandktrl. smstds.; 24. April 06 B.

Jensen, Niels Jørgen, Assistent, f. 1. Febr. 1899. Indtraadt i Etaten 1. Sept. 17; Medhj. i Helsingør; 9. Aug. 23 Ass. smstds.; 20. Jan. 25 Nykøbing S.; 14. Jan. 27 Holbæk; 29. Jan. 29 Rønne; 10. Sept. 29 Holbæk.

Jensen, Niels Oluf Hildebrand, Assistent, f. 6. Aug. 1897 i Nr. Smidstrup. Søn af Førstelærer L. Jensen og Hustru, f. Nielsen. Realeksamen. Indtraadt i Etaten 1. Maj 15 som Medhj. i Præstø; 1. Juli 19 Medhj. i Stege; 21. Aug. 20 kst. Ass. i Toldrevisionsdepartementet; 1. Maj 21 Ass. i Departementet for Told- og Forbrugsafg. 3. Toldrevisionskt.

Jensen, Niels Peter, Overassistent, f. 2. Marts 1866 i Bjælkerup pr. Storehedinge. Søn af Sognefoged O. Jensen og Hustru Anne, f. Jakobsen. Gift 16. Juni 93 med Augusta Frederikke J., f. 14. Dec. 65 i Sorø. Datter af Hotelejer Frederik Hansen og Hustru Marie. Indtraadt i Etaten 1. Febr. 82 som Kontorist i Storehedinge; Fuldm. i Frederikssund; 24. Juni 90 Medhj. i Gedser; 6. Okt. 94 Ass. smstds.; 28. Marts 03 B.; 15. Sept. 03 Slagelse; 11. Aug. 20 Sorø; 23. Juni 31 Overass. smstds.

Jensen, Ove, Assistent, f. 11. Juni 1909 i Aunslev pr. Nyborg. Søn af Kommunelærer C. M. Jensen og Hustru Marie Eleonora, f. Clausen. Realeksamen. Indtraadt i Etaten 1. Aug. 25 som Elev i Nykøbing M.; 1. Aug. 28 Medhj. i Tønder; 14. Juli 31 Ass. smstds.; 25 .Sept. 31 Graasten (fra 8. Okt. 31).

Jensen, Rigmor Gabrielle, Kontorassistent, f. 31. Maj 1896 i Lyngby. Datter af fhv. Toldkontrolør L. Gabriel Jensen og Hustru, Anna, f. Gulbrandt Northon. Indtraadt i Etaten 31. Juli 19 som Kontorist i Kbhvn.; 1. Juli 31 Kontorass. smstds.

Jensen, Rigmor Valerius, Kontorist, f. 28. Okt. 1903 i Kbhvn. Pigeeksamen. Indtraadt i Etaten 1. Juli 22 som Kontorist i Kbhvn; 6. Okt. 23 Insp. for Tobaksbesk.; 16. Nov. 26 uden for Nummer uden Lønning fra 1. Jan. 27—31. Okt. 28; 9. Okt. 28 Kontorist i Insp. for Tobaksbesk.

Jensen, Tage Dyring Christian Gabriel, Assistent, f. 28. Nov. 1901 i Rødby. Søn af Toldkontrolør Herman Jensen og Hustru Dorthea Margrethe, f. Jensen. Gift 19. April 29 med Karen Rigmor J., f. 23. Aug. 04 i Aalborg. Datter af Stationsforstander Carl Rodam og Hustru Abelone, f. Andersen. Indtraadt i Etaten 1. Nov. 19 som Elev i Aalborg; Medhj. i Viborg; 14. Okt. 25 Ass. smstds.; 14. Jan. 29 Kbhvn.

Jensen, Vagn Aage, Assistent, f. 18. Dec. 1901 i Randers. Søn af Brødhandler Poul Jensen og Hustru Nielsine, f. Nielsen. Gift 8. Sept. 27 med Thora Marie J., f. 17. Sept. 00 i Randers. Datter af Forvalter Thomas Nielsen og Hustru Maren,

f. Slot. Indtraadt i Etaten 1. Sept. 18 som Medhj. i Aalborg; Randers; 9. Aug. 24 Ass. smstds.; 14. Jan. 27 Lemvig.

Jensen, Vera Erna, Assistent, f. 25. Dec. 1901 i Roskilde. Datter af Oversergent Johs. Holger Daniel Jensen og Hustru Annette, f. Petersen. Ugift. Realeksamen. Indtraadt i Etaten 1. Jan. 20 som Elev i Kbhvn.; Medhj. ved Nyhavns Havneoppebørselskt.; 19. Dec. 25 Ass. i Kbhvn.

Jensen-Egeberg, Jens Hansen, Toldforvalter, f. 24. Febr. 1871 i Bleld pr. Horsens. Søn af Gaardejer Hans Jensen og Hustru Maren. Gift 9. Maj 99 med Marie Kristine J.-E., f. 6. Juni 73 i Horsens. Datter af Sadelmagermester S. Sørensen og Hustru, f. Sørensen. Præliminæreksamen. Indtraadt i Etaten 9. Sept. 87 som Volontør i Horsens; Fuldm. i Frederikshavn; 2. Marts 97 Ass. i Finansmin. 2det Revisionsdep.; 19. Juli 17 Toldforv. i Præstø; 18. Dec. 22 Toldforv. i Stege (fra 1. Febr. 23); 23. April 27 Toldforv. i Køge. Kommunebogholder i Præstø Købstad; Amtsrevisor i Præstø Amt.

Jensen-Fangel, Oluf Frederik, Assistent, f. 14. Jan. 1906 i Grundfør, Jyll. Søn af Mejeribestyrer Hans Jensen-Fangel og Hustru Anna, f. Jensen. Gift 26 Sept. 31 med Gjertrud Kirstine J.-F., f. 29. Okt. 02 i Svendborg. Datter af Redaktør Mads Peter Sørensen og Hustru Anine Kirstine, f. Petersen. Realeksamen; Afgangseksamen fra Kornetskolen 1928. Indtraadt i Etaten 1. Sept. 22 som Elev i Sønderborg; Medhj. i Gedser; 6. Aug. 28 Ass. smstds.; 15. Sept. 28 Assens (fra 8. Okt. 28).

Jepsen, Niels Asmus, Assistent, f. 8. Aug. 1905 i Vonsbæk, Haderslev Amt. Søn af Forpagter N. Chr. Jepsen og Hustru Marie F. f. Sebilius. Præliminæreksamen. Indtraadt i Etaten 1. Aug. 24 som Elev i Aarhus; 1. Maj 25 Struer; 1. Aug. 27 Medhj. smstds.; 28. Juni 28 Kolding; 3. Juli 30 Ass. smstds.; 14. Jan. 31 Padborg.

Jepsen, Niels Eli, Kontrolør II, f. 24. Jan. 1879 i Marstal. Søn af Skibsfører Niels Jepsen og Hustru Christine, f. Nielsen. Gift 11. Jan. 14 med Ingeborg J., f. 29. Marts 89 i Herregaarden Bistrup pr. Laurberg. Datter af Mejeriforpagter Ferd. Vorbeck og Hustru Tora, f. Petersen. Præliminæreksamen. Indtraadt i Etaten 1. Nov. 94

som Kontorist i Svendborg; Medhj. i Svendborg; 17. Febr. 09 Ass. i Aalborg; 15. Jan. 14 B. (fra 24. Jan. 14); 19. Juli 24 Ktrl. II i Gedser.

Jepsen, Thominius Valdemar, Assistent, f. 27. Juni 1868. Søn af Arrestforvarer Jepsen og Hustru Margrethe, f. Hansen. Gift med Gytta Emilie J., f. 9. Maj 70 paa Island. Datter af Købmand Chr. Petræus og Hustru, f. Thorarensen. Indtraadt i Etaten 15. Maj 83 som Kontorist i Fredericia; Fuldm. i Fredericia; 29. Marts 93 Medhj. i Kbhvn.; 22. Aug. 96 kst. Ass. smstds.; 15. Marts 98 Ass. smstds.; 17. Juni 03 B.; 1. Febr. 27 Bøgeskov u. Køge.

Jepsen, Wilhelm Martin Winkler, Kontrolør II, f. 27. Okt. 1885 i Nordby, Fanø. Søn af Skibsfører M. J. Jepsen og Hustru Karen, f. Poulsen. Præliminæreksamen. Indtraadt i Etaten 1. Nov. 02 som Volontør i Esbjerg; Medhj. i Esbjerg; 16. Marts 11 Ass. smstds.; 20. Jan. 15 Nykøbing F.; 18. April 16 Maribo; 1. Febr. 19 Odense; 24. Maj 30 Ktrl. II ved Toldregnskabsfkt. i Nakskov.

Jermer, Jens Hansen, Kontrolør II, f. 11. Juni 1875 i Tjæreborg. Søn af Landmand Hans Jensen og Hustru Cecilie Marie, f. Nielsen. Gift 24. Nov. 98 med Anna Kathrine J., f. 23. Febr. 82 i Esbjerg. Datter af Maskinassistent u. Vandbygningsvæsenet Søren Jessen Grundahl og Hustru Hanne Marie, f. Nørregaard. Præliminæreksamen. Indtraadt i Etaten 1. Sept. 95 som Kontorist i Esbjerg; Medhj. i Esbjerg; 31. Marts 09 Ass.

smstds.; 10. Juni 10 B. (fra 11. Juni 10); 24. Maj 21 Ktrl. II ved Toldregnskabsfkt. i Esbjerg.

Jernhoff, Emil Thorvald, Assistent, f. 9. April 1866 i Kbhvn. Søn af Instrumentmager Jens Mathias Jensen og Hustru Ane Dorthe, f. Voigt. Gift 16. Sept. 23 med Ingeborg Frederikke Elise Amalie J., f. 17. Febr. 78 i Kbhvn. Datter af Fuldmægtig i Indenrigsministeriet Joachim Christian Wall og Hustru Karen Petrea A. E., f. Jensen. Indtraadt i Etaten 1 .Marts 81 som Kontorist ved Gammelholms Havneoppebørselskontor; 25. Jan. 90 Medhj i Nakskov; 27. April 94 kst. Ass i Kbhvn.; 6. Okt. 94 Ass. smstds.; 28. Marts 03 B.; 17. Jan. 22 Kastrup u. Kbhvn.

Jervøe, Jens Kristian, Overassistent, cand. jur., f. 28. Jan. 1894 i Bjerre, Holbæk Amt. Søn af Mølleejer J. P. Jensen og Hustru Marie Kirstine, f. Hansen. Juridisk Embedseksamen 1931. Indtraadt i Etaten 1. Dec. 10 som Medhj. i Aarhus; Medhj. i Struer; 22. Jan. 19 Ass. smstds.; 11. Aug. 20 Svendborg; fra 1 Aug. 22 til midlertidig Tjeneste i Insp. for Tobaksbesk.; 1. Aug. 23 Kbhvn., fremdeles med Tjeneste smstds.; 14. Jan. 31 Kbhvn.; 26. Sept. 31 Overass. i Aarhus.

Jespersen, Axel Marius Sophus, Kontrolør II, cand. phil., f. 14. Dec. 1880 i Lemvig. Søn af Toldassistent Hans Peter Jespersen og Hustru Ingrid, f. Nielsen. Gift 14. April 16 med Pianistinden Karen Margrethe Dorthea J., f. 31. Dec. 88 i Kbhvn. Datter af Guldsmedemester og Metalvarefabrikant Julius Theodor Nielsen og Hustru Antoinette Attalie, f. Halberg. Indtraadt i Etaten 1. Nov. 98 som Kontorist i Ribe; Medhj. ved Pakhusfv.; 31. Marts 09 Ass. i Kbhvn.; 18. Sept. 09 Skive; 11. Jan. 13 Helsingør; 20. Jan. 15 Svend-

borg; 10. Dec. 15 B. (fra 14. Dec. 15); 7. Dec. 15 Kbhvn.; 6. Maj 26 Ktrl. II smstds.

Jespersen, Emma Gertrud, Kontorassistent, f. 24. Juli 1889. Indtraadt i Etaten 30. Juli 19. Kontorist i Insp for Tobaksbesk.; 18. Nov. 29 Kontorass. smstds.

Jespersen, Harald, Overassistent, f. 5. Juni 1893 i Løgstør. Søn af Sagfører C. V. Jespersen og Hustru Helene, f. Aagaard. Gift 5. Juni 19 med Henny J. Datter af Postmester Dahlgreen og Hustru Henrikke, f. Lunøe. Realeksamen 1910. Indtraadt i Etaten 1. Dec. 10 som Medhj. i Frederikshavn; 11. Juni 18 Ass. smstds.; 1. Febr. 19 Holstebro; 17. Jan. 23 Padborg; 17. Juni 24 Kollund u. Padborg; 2. April 32 Overass. i Padborg.

Johansen, Aage Sylvest, Assistent, f. 21. Marts 1907 i Nyborg. Søn af Købmand C. V. Johansen og Hustru Marie, f. Sørensen. Gift 28. Jan. 32 med Valborg J., f. 26. Sept. 08 i Silkeborg. Datter af Restauratør Chr. Søgaard og Hustru Anna, f. Jensen. Realeksamen. Indtraadt i Etaten 1. Aug. 23 som Elev ved Kbhvn.s Frihavns Toldoppebørselskt.; Medhj. i Silkeborg; 11. Juli 29 Ass. smstds.; 24. Juni 31 Kolding.

Johansen, Aksel Bernhardt, Assistent, f. 7. Nov. 1897 i Kbhvn. Gift 3. Juni 24 med Toldassistent Sonja J., f. Schøller, f. 21. Sept. 01 i Kbhvn. Realeksamen. Indtraadt i Etaten 1. Maj 15 som Medhj. i Kbhvn.; 16. April 21 Ass. i Departementet for Told- og Forbrugsafg. 3. Toldrevisionskt.

Johansen, Clara Alice, Kontorist, f. 18. Marts 1905. Indtraadt i Etaten 1. Aug. 24; 13. Juli 25 Kontorist i Kbhvn.

Johansen, Edvard Peter Dam, Assistent, f. 2. Sept. 1904 i Rønne. Søn af Rangerformand I. P. Johansen og Hustru Elisabeth, f. Dam. Realeksamen. Indtraadt i Etaten 1. Jan. 22 som Elev i Kbhvn.; Medhj. ved Oppebørselskt. paa Frilageret; 17. Dec. 27 Ass. i Kbhvn.; 14. Aug. 28 Neksø.

Johansen, Emily, Kontorist, f. 9. Nov. 1901 i Herlufmagle. Datter af Smedemester A. Hemming Johansen. Ugift. Præliminæreksamen; Handelseksamen. Indtraadt i Etaten 1. April 21 som Kontorist i Kbhvn.; 22. Marts 22 Departementet for Told- og Forbrugsafg. 3. Toldrevisionskt.

Johansen, Halvor Sylvest, Assistent, f. 24. Okt. 1905 i Nyborg. Søn af Købmand C. V. Johansen og Hustru Marie Cecilie, f. Sørensen. Realeksamen 1921. Indtraadt i Etaten 1. Jan. 22 som Elev i Nykøbing F.; 1. Dec. 22 Medhj. i Slagelse; Kbhvn.; Maribo; 17. Dec. 27 Ass. smstds.; 14. Jan. 29 Kbhvn.

Johansen, Holger Christian, Assistent, f. 9. Jan. 1905 i Ærøskøbing. Søn af Murermester Anders Chr. Johansen og Hustru Sofie Inger, f. Thomsen. Gift 26. Marts 27 med Naomi J., f. 11. Febr. 02 i Helsingør. Datter af Maskinmester i Vandbygningsvæsenet Vald. Heichelmann, og Hustru Amalie, f. Madsen. Præliminæreksamen. Ind-

traadt i Etaten 1. Juni 20 som Elev i Marstal; Medhj. i Korsør; 18. Maj 26 Ass. smstds.; 24. April 28 Krusaa u. Padborg.

Johansen, Kai Ravn, Assistent, f. 22. Marts 1907. Indtraadt i Etaten 1. Aug. 24; Medhj. i Roskilde; 3. Juli 30 Ass. smstds.; 14. Jan. 31 Kbhvn.

Johansen, Kristian Anker Marinus, Assistent, f. 14. Marts 1907. Søn af Cigarhandler Laurits Johansen og Hustru, f. Schelde. Præliminæreksamen. Indtraadt i Etaten 1. Aug. 24 som Elev i Herning; Medhj. i Hjørring; 3. Juli 30 Ass. smstds.; 14. Jan. 31 Fredericia.

Johansen, Ole Christian, Toldforvalter, f. 23. Aug. 1876 i Hjørring. Gift Okt. 07 med Anna J., f. Skov. Præliminæreksamen. Indtraadt i Etaten 12. Dec. 92 som Elev i Hjørring; Kontorist ved Frihavnens Toldoppebørselskt.; 23. Jan. 07 kst. Ass. i Odense; 14. Juni 07 Ass. smstds.; 18. Maj 09 Svendborg; 19. Aug. 11 B. (fra 23. Aug. 11); 22. Dec. 13 Odense; 12. Dec. 21 Ktrl. i Nakskov; 12. Marts 32 Toldforv. i Nykøbing M.

Johansen, Peter Malling, Assistent, f. 5. Marts 1865 i Kbhvn. Søn af Murermester Jørgen Johansen og Hustru Christiane Marie, f. Moliin. Gift 19. Sept. 96 med Anna Kirstine J., f. 4. April 61 paa Wellinggaard, Udbynedre Sogn, Randers Amt. Datter af Proprietær Fr. Bie og Hustru Anna Johanna, f. Seemann. Indtraadt i Etaten 1. Okt. 83 som Kontorist i Kbhvn.; Fuldm. ved Nyhavns Havneoppebørselskt.; 29. Marts 93 kst. Ass. i København; 24. Juli 94 Ass. smstds.; 28. Marts 03 B.

Johansen, Sonja Ragnhilda Marguerite, f. Schøller, Assistent, f. 21. Sept. 1901 i Kbhvn. Datter af Prokurist Johan Schøller og Hustru Ragnhilda, f. Schaloffsky. Gift 3. Juni 24 med Axel Bernhard J., f. 7. Nov. 97 i Kbhvn. Præliminæreksamen. Indtraadt i Etaten 1. Juni 20 som Elev ved Børsens Havneoppebørselskt.; Medhj. smstds.; 18. Maj 26 Ass. i Kbhvn.

Johnsen, Karl Kristian, Assistent, f. 13. Okt. 1900 i Aabybro. Realeksamen. Indtraadt i Etaten 1. Jan. 1918 som Medhj. i Kbhvn.; 1. Nov. 23 Frederikshavn; 1. Jan. 24 Ass. smstds.; 1. Febr. 25 Afløsningsass. i Vejle; 1. Febr. 27 Aalborg; 1. Febr. 29 Ass. i Aalborg.

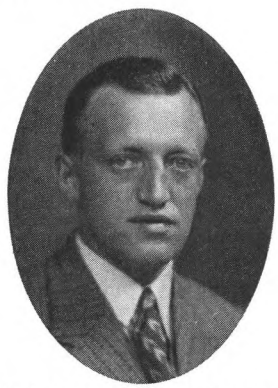

Jonsen, Christian Fold, Assistent, f. 8. Okt. 1905 i Kbhvn. Søn af Handelsrejsende C. J. Jonsen og Hustru Katrine, f. Fold. Gift 9. Nov. 28

med Signe J., f. 24. Aug. 03 i Himlingøje. Datter af Husmand Mads Jensen. Realeksamen. Indtraadt i Etaten 1. Aug. 23 som Elev i Kbhvn.; Medhj. i Bogense; 11. Juli 29 Ass. smstds.; 1. Juli 30 Vordingborg.

Juhl, Ellen Marie, Kontorist, f. 13. Juli 1898 i Odder. Datter af Købmand Theodor Juhl og Hustru Emma, f. Holm. Indtraadt i Etaten 1. April 20 som Kontorist paa Prøve i Overtoldinsp. for Jylland; 30. Marts 21 Kontorist ved Overtoldinsp. for Jyllands Kontor.

Juul, Karna Edith Dagmar, f. Paulsen, Assistent, f. 31. Maj 1901. Indtraadt i Etaten 1. Maj 19; Medhj. i Insp. for Tobaksbesk.; 8. Marts 26 Ass. smstds.

Juul, Tage, Overassistent, Premierløjtnant, f. 30. Sept. 1881. Indtraadt i Etaten 27. Nov. 06; 23. Nov. 07 Aspirant i Nyborg; 3. Nov. 08 Ass. smstds.; 17. Aug. 10 Kbhvn.; 6. Sept. 16 B. (fra 30. Sept. 16); 23. Juni 31 Overass. smstds.

Juulsgaard, Nicolai Edinger Jensen, Assistent, f. 1. Maj 1869. Indtraadt i Etaten 1. Juni 85 som Fuldm. i Ringkøbing; 11. Okt. 94 Medhj. i Varde; 24. Juni 98 kst. Ass. smstds.; 29. Marts 99 Ass. smstds.; 19. Aug. 01 Nakskov; 25. Okt. 04 B.; 20. Dec. 18 Helsingør (fra 1. Febr. 19); 21. Jan. 19 Overtoldinsp. for Kbhvn.s Kt.; 20. Maj 20 Kbhvn.; 22. Aug. 23 Grenaa Havn u. Grenaa (fra 1. Okt. 23).

Jürgensen, Elly Thea Marie, f. Larsen, Assistent, f. 16. Juli 1893 i Kbhvn. Datter af Bagermester Jens Peter Larsen og Hustru Nielsine, f. Jessen. Realeksamen. Indtraadt i Etaten 1. Juli 12; Medhj. ved Gammelholms Havneoppebørselskt.; 1. Juni 17 Nyhavns Havneoppebørselskt.; 20. Juni 19 Ass. i Kbhvn.; 3. Aug. 20 uden for Nr. uden Lønning fra 1. Sept. 20—31. Aug. 21; 10. Aug. 21 Ass. i Kbhvn.

Jørgensen, Alexius, Fuldmægtig, Reserveintendant, f. 10. Dec. 1883 i Kbhvn. Søn af Viktualiehandler Johannes Jørgensen og Hustru Caroline, f. Andersen. Gift 12. Maj 16 med Gerda Marie J., f. 17. Sept. 93 i Aarhus. Datter af Lokomotivfører J. A. M. Jensen og Hustru Emma, f. Schmidt. Præliminæreksamen. Indtraadt i Etaten 12. Febr. 1900 som Kontorist i Overtoldinsp. for Kbhvn.; Medhj. ved Overtoldinsp. for Kbhvn.s Kt.; 17. Juni 09 Ass. smstds.; 1. Jan. 11 Aarhus; 22. Dec. 13 Kbhvn.; 1. Maj 14 til midlertidig Tjeneste i Generaltolddir.; 16. Dec. 18 B. (fra 10. Dec. 18); 20. Juni 21 Fuldm. i Overtoldinsp. for Østifterne. Medlem af Skolekommission ved Sølvgadens Skole i Kbhvn.

Jørgensen, Asta Karen Emilie, Overassistent, f. 4. Dec. 1882 i Nykøbing F. Datter af Købmand P. D. Jørgensen og Hustru Elise, f. Knudsen. Indtraadt i Etaten 1. Febr. 99 som Medhj. i Nykøbing F.; 31. Marts 09 Ass. smstds; 16. Juni 10 Kbhvn.; 13. Dec. 17 B. (fra 4. Dec. 17); 23. Juni 31 Overass. ved Jernbanens Toldoppebørselskt.

Jørgensen, Bertha Marie Elisabeth, Assistent, f. 4. Marts 1903. Ugift. Indtraadt i Etaten 1. Marts 20; Medhj. ved Jernbanens Toldoppebørselskt.; 11. Febr. 26 Ass. i Kbhvn.

Jørgensen, Carl Andreas, Toldforvalter, f. 23. Maj 1868 i Ringkøbing. Søn af Toldforvalter Christoffer Jørgensen, Bogense og Hustru Camilla, f. Hansen. Gift 1. Nov. 04 med Harriet J., f. 22. Febr. 76. Datter af Politibetjent Hartmann og Hustru Caroline, f. Winding. Indtraadt i Etaten 1. Juni 82 som Kontorist i Bogense; Fuldm. i Bogense; 22. Dec. 91 Medhj. i Grenaa; 14. Jan. 95 kst. Ass. i Randers; 16. Sept. 95 Ass. smstds.; 20. Maj 03 B.; 8. Dec. 11 Toldforv. i Bogense; 31. Okt. 21 Toldforv. i Middelfart (fra 1. Dec. 21).

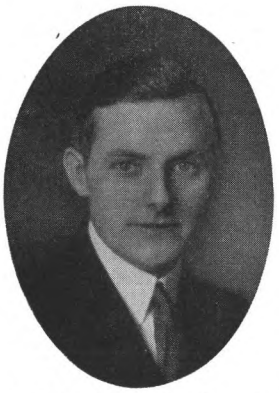

Jørgensen, Carl Otto, Assistent, f. 2. Aug. 1901 i Kbhvn. Søn af Ur- og Instrumentmager Hans Jørgen Jørgensen og Hustru Ernestine Birgitte, f. Martensen. Gift 17. April 27 med Anne Cathrine Marie J., f. 17. Juli 1899 i Haderslev. Datter af Auktionator Heinrich Conrad Nägele og Hustru Marie Abeline, f. Petersen. Prælimi-næreksamen. Indtraadt i Etaten 1. Sept. 18 som Medhj. i Ærøskøbing; Medhj. i Sønderborg; 9. Aug. 24 Ass. smstds.

Jørgensen, Carsten Emil, Ekspeditionssekretær, f. 24. Jan. 1872 i Frederiksborg. Søn af kgl. Skovfoged Carl Emil Jørgensen og Hustru Johanne Juliane Marie, f. Rotwitt. Gift 29. Maj 08 med Helene Marie J., f. 15. Nov. 83 i Nykøbing F. Datter af Grosserer Westy Petræus og Hustru Helene, f. Hassing. Realeksamen. Indtraadt i Etaten 1. Aug. 90 som Kontorist i Hillerød; 1891 Fuldm. i Holbæk; 1. Dec. 94 Ass. i Finansmin. 2. Revisionsdepartement; 31. Dec. 21 kgl. Fuldmægtig under Finansmin.s Toldrevisionsdepartem.; 26. Juni 31 Ekspsekr. i Departementet for Told- og Forbrugsafgifters Revisionsafdeling. Fungerende Sekretær og Regnskabsfører i Skattedepartementet.

Jørgensen, Christian Vitus, Toldforvalter, f. 15. Juni 1871 i Fjaltring v. Lemvig. Søn af Toldoppebørselskontrolør, Justitsraad H. Jørgensen og Hustru Jacobine Cathrine, f. Grønbech. Gift 29. Marts 01 med Elna Kirstine J., f. 19. April 70 paa St. Croix. Datter af fhv. Plantageforvalter paa St. Croix, Dampskibsekspeditør C. M. Dam i Nexø og Hustru Marie Margrethe, f. Holm. 4. Kl. Hovedeksamen (Rønne). Indtraadt i Etaten 15. Juli 88 som Kontorist i Gudhjem; Fuldm. i Gudhjem; 7. Marts 98 Medhj. i Nexø; 28. Marts 99 Ass. smstds.; 13. Marts 08 B.; 1. Marts 19 Oppb. Ktrl. i Svaneke; 1. Aug. 22 Ktrl. i Nexø; 1. Juli 31 Toldforv. i Nexø. I Svaneke: Formand for Ligningskommissionen og Skolekommissionen; Stempelpapirforhandler. I Nexø: Kommunalrevisor; Formand for Hjælpekassen; Kasserer for Nexø Haandv.- & Industriforening; Formand for Nexø Sygeplejeforening; Revisor i Sparekassen for Nexø og Omegn; Byraadsmedlem.

Jørgensen, Ejnar, Toldkasserer, cand. jur., f. 20. Okt. 1872. Juridisk Embedseksamen. 6. Jan. 1900 Ass. i Generaldir. for Skattev.; 27. Okt. 08 Fuldm. i Generaltolddir.; 31. Marts 10 Ekspsekr. smstds.; 20. Okt. 15 Toldforv. for Bandholm-Maribo (fra 1. Dec. 15); 21. Maj 28 Toldkasserer i Børsens Havnedistrikt (fra 1. Juli 28). 1910—16 Medlem af Eksamenskommissionen; 1914—16 Censor ved Eleveksamen.

Jørgensen, Ellen, Assistent, f. 23. Nov. 1888 i Aalborg. Datter af Kaptajn Niels Jørgensen og Hustru Louise, f. Poulsen. Ugift. Præliminæreksamen. Indtraadt i Etaten 1. Sept. 10 som Medhj. i Aalborg; 10. Aug. 17 Ass. smstds. Medlem af Bestyrelsen for Røde Kors Aalborg Amts Afdeling fra 1931.

Jørgensen, Folmer Harald Georg Theodor, Kontrolør, f. 4. Jan. 1887 i Kbhvn. Indtraadt i Etaten 1. Juli 03 som Kontorist i Jernbanens Toldoppebørselskt.; 1. Jan. 11 Afløsningsmedhj. i Maribo; 8. Jan. 12 Ass. smstds.; 11. Jan. 13 Kbhvn.s Frihavns Toldoppebørselskt.; 1. Maj 15 Afløsningsass. i Kbhvn.; 1. Jan. 18 Ass. i Kbhvn.; 5. Okt. 29 Ktrl. II smstds.; 1. Juli 31 Ktrl. smstds.

Jørgensen, Frederik, Kontrolør, f. 29. Okt. 1872 i Ankjær pr. Vejle. Søn af Skibsfører L. P. Jørgensen og Hustru Hanssigne, f. Frederiksen. Gift 10. Maj 04 med Alma Jeanne J., f. Holm, f. 10. April 82 i Aasted. Indtraadt i Etaten 23. April 87 som Volontør i Vejle; Fuldm. i Vejle; 8. Dec. 97 Medhj. i Hjørring; 29. Marts 99 Ass. smstds.; 22. Sept. 02 Kbhvn.; 10. Nov. 02 Frederikshavn; 18. Okt. 07 B.; 21. Juni 21 Ktrl. i Aalborg. Medlem af Ligningskommissionen i Frederikshavn.

Jørgensen, Jakob Sonne, Assistent, f. 15. Aug. 1900 i San Francisco, U. S. A. Søn af Repræsentant Jacob V. Jørgensen og Hustru Marie, f. Sonne. Gift 5. Dec. 26 med Hedvig J., f. Rau. Studentereksamen 1919. Indtraadt i Etaten 1. Aug.

19 som Medhj. i Kbhvn.; 1. Juli 20 Rønne; 1. Juni 22 Svaneke; 1. Juni 24 Padborg; 14. Juli 25 Ass. smstds.; 16. April 29 Horsens.

Jørgensen, Johan Martin, Kontrolør, f. 28. Nov. 1877 i Nykøbing F. Præliminæreksamen. Indtraadt i Etaten 1. April 96 som Volontør i Nykøbing F.; 1. Febr. 99 Fuldm. i Ringkøbing; 1. Sept. 07 Stubbekøbing; Medhj. i Stubbekøbing; 31. Marts 09 Ass. smstds.; 1. Jan. 11 Maribo; 14. Nov. 12 B. (fra 28. Nov. 12); 23. Juni 15 Kbhvn.; 22. April 24 Ktrl. ved Toldkassererkt. i Aarhus.

Jørgensen, Julius, Kontrolør, f. 11. Dec. 1883. Indtraadt i Etaten 15. Marts 99; Medhj. ved Toldbodens Havneoppebørselskt.; 31. Marts 09 Ass. i Kbhvn.; 22. Dec. 13 Næstved; 10. Marts 16 Kbhvn.; 16. Dec. 18 B. (fra 11. Dec. 18); 2. Juli 26 Ktrl. smstds.

Jørgensen, Jørgen Kristian, Assistent, f. 29. Dec. 1894 i Fjaltring. Søn af pensioneret Toldassistent Christian Jørgensen og Hustru Sophie, f. Schou. Ugift. Realeksamen. Indtraadt i Etaten 1. Nov. 11 som Medhj. i Nakskov; Esbjerg; 27. Sept. 19 Ass. smstds.; 22. Jan. 21 Padborg; 17. Jan. 23 Fredericia; 20. Jan. 25 Kbhvn. Sekretær i de københavnske Toldassistenters Forening i Aarene 1929—31.

Jørgensen, Mads Christian Feifer, Assistent, f. 2. Febr. 1897 i Vamdrup. Søn af Landmand G. C. Jørgensen og Hustru Claudiane, f. Feifer. Gift 31. Jan. 22 med Martha Johanne J., f. 31. Jan. 98 i Vamdrup. Datter af Gaardejer Niels Juhl og Hustru Mette, f. Ravn. Præliminæreksamen. Indtraadt i Etaten 1. Jan. 14 som Medhj. i Fredericia; 12. Dec. 19 Ass. smstds.; 20. Maj 20 Vamdrup; 26. Juni 20 Padborg; 21. April 25 Gedser med Tjeneste ved Gedser—Warnemünde Ruten; 14. Jan. 29 Odense. Medlem af Hovedbestyrelsen for Den Danske Toldetatsforening.

Jørgensen, Niels Henrik Meyer, Assistent, f. 5. Jan. 1903. Indtraadt i Etaten 1. Maj 20; Medhj. i Kbhvn.; 27. April 26. Ass. smstds.

Jørgensen, Otto, Assistent, f. 28. Dec. 1905 i Marstal. Søn af Lærer Th. Jørgensen og Hustru Anne Margrethe, f. Hermansen. Gift 17. April 32 med Agnes Elisabeth J., f. 18. Okt. 03 i Marstal. Datter af Skibsfører H. Hermansen og Hustru Hansigne, f. Hansen. Realeksamen; Studentereksamen. Indtraadt i Etaten 1. Sept. 22 som Elev i Løgstør; 1. Febr. 25 Marstal; 1. Febr. 27 Hellerup; 6. Aug. 28 Ass. i Kbhvn.

Jørgensen, Peter Haagen, Overassistent, f. 11. Aug. 1884. Indtraadt i Etaten 1. Aug. 1900 som Elev; Medhj. ved Nyhavns Havneoppebørselskt. 31. Marts 10; Ass. i Kbhvn.; 11. Aug. 19 B.; 23. Juni 31 Overass. ved Frihavnens Toldoppebørselskt.

Jørgensen, Poula, f. Henningsen,, Assistent, cand. phil., f. 2. Juli 1893. Datter af Forstander for »Den jyske Handelshøjskole«, Aarhus, Imm. Henningsen og Hustru, f. Christensen. Gift 8. Okt. 20 med Niels Jørgensen, f. 27. Jan. 90 i Nappedam. Søn af Strandkontrolør C. F. Jørgensen og Hustru Marie, f. Jensen. Studentereksamen. Filosofikum. Indtraadt i Etaten 1. April 14 som Medhj. i Aarhus; Medhj. ved Pakhusforvaltningen; 15. Marts 20 Ass. i Kbhvn.; 26. Okt. 20 uden for Nr. uden Lønning fra 1. Jan.—31. Jan. 21; 31. Jan. 21 Ass. i Kbhvn.

Jørgensen, Rasmus, Assistent, cand. phil., f. 16. Febr. 1905 i Svendborg. Søn af Toldvagtmester Rasmus Jørgensen og Hustru Signe, f. Rasmussen. Gift 19. Maj 29 med Edit J., f. 3. Maj 07 i Randers. Datter af Konstruktør Wilhelm Mouritzen og Hustru Sidse Marie, f. Rasmussen. Ind-

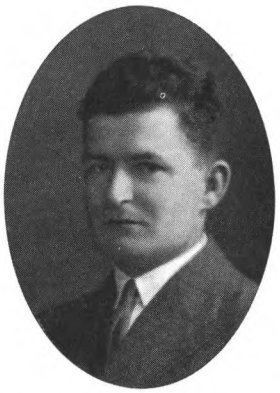

traadt i Etaten 1. Sept. 22 som Elev i Randers; 1. Febr. 27 Medhj. i Padborg; 6. Aug. 28 Ass. smstds.; 14. Jan. 29 Kbhvn.

Jørgensen, Rasmus Jessen, Assistent, f. 31. Jan. 1900 i Hajstrup, Øsby Sogn. Søn af Gaardejer Jørgen Jørgensen og Hustru Anne, f. Krogh. Gift 27. Maj 27 med Kirsten J., f. 25. Dec. 02 i Farsø. Datter af pensioneret Lærer Børsting og Hustru Cecilie Marie, f. Thomsen. Realeksamen 1916. Indtraadt i Etaten 1. Aug. 20 som Elev i Aabenraa; 1. Aug. 23 Medhj. smstds.; 1. Okt. 23 Aarhus; 9. Juli 26 Ass. smstds.

Karberg, Inger, Assistent, f. 27. Febr. 1887 i Sønderborg. Datter af Manufakturhandler Andreas Karberg og Hustru Lykke Kristine, f. Krarup. Ugift. Præliminæreksamen. Indtraadt i Etaten 1. Sept. 08 som Medhj. ved Nyhavns Havneoppebørselskt.; 1. Okt. 09 Kreditoplagskt.; 10. Aug. 15 Ass. smstds.

Kardel-Jørgensen, Theodor Albert, Assistent, f. 17. Maj 1903 i Skelskør. Søn af Skrædermester Jørgen Jørgensen og Hustru Louise, f. Kardel. Ugift. Præliminæreksamen. Indtraadt i Etaten 1. Jan. 20 som Elev i Korsør; Medhj. ved Jernbanens Toldoppebørselskt.; 19. Dec. 25 Ass. i Kbhvn.; 14. Jan. 31 Tønder.

Kaspersen, Dagmar, Assistent, f. 21. Marts 1895. Ugift. Indtraadt i Etaten 1. Jan. 19 som Medhj. ved Frihavnens Toldoppebørselskt.; 11. Dec. 24 Ass. i Kbhvn.; 11. Juli 28 udenfor Nr. uden Lønning fra 1. Sept.—31. Dec. 28; 27. Nov. 28 Ass. i Kbhvn (fra 1. Jan. 29); 29. Dec. 31 til midlertidig Tjeneste i Departementet for Told- og Forbrugsafg. 1. Ekspeditionskt. 1. Afd.

Kattrup, Jens Elmann, Assistent, f. 3. Aug. 1907 i Strands. Søn af Forfatter Joachim Becher

Kattrup og Hustru Ane Marie, f. Rugaard. Gift 5. Okt. 29 med Lilly Alice Helene K., f. Kjær, f. 6. Jan. 10 i Kbhvn. Præliminæreksamen. Indtraadt i Etaten 1. Aug. 23 som Elev i Vejle; 1. Jan. 26 Randers; 1. Febr. 29 Medhj. i Sæby; 11. Juli 29 Ass. smstds.; 14. Jan. 31 Randers.

Kauffmann, Anna Kirstine, Assistent, f. 31. Marts 1895 i Svendborg. Indtraadt i Etaten 1. Jan. 14; Medhj. i Aarhus; 12. Dec. 19 Ass. smstds.

Kauffmann, Vigo Eugen Leopold, Overassistent, f. 8. Marts 1894. Indtraadt i Etaten 1. Aug. 11 som Medhj. ved Toldbodens Havneoppebørselskt.; 22. Marts 19 Ass. i Kbhvn.; 20. Jan. 20 Fredericia; 19. Dec. 25 Kbhvn.; 15. Dec. 31 Overass. i Odense.

Kiel, Kristian, Assistent, f. 29. Sept. 1906 i Vamdrup. Søn af Snedkermester F. C. Kiel og Hustru Marie, f. Jensen. Præliminæreksamen (Vamdrup). Indtraadt i Etaten 1. Aug. 24 som Elev i Kolding; 1. Febr. 27 Haderslev; 1. Aug. 27 Medhj. smstds.; 22. Sept. 28 Tønder; 3. Juli 30 Ass. smstds.

Kielberg, Esther Alice Blanca, f. Bech, Kontorist, cand. phil., f. 3. April 1902 i Kbhvn. Datter af Læge Axel Bech og Hustru Henriette, f. Broe. Studentereksamen, Filosofikum. Indtraadt i Etaten 1. Nov. 22 som Kontorist i Kbhvn.; 6. Okt. 23 i Insp. for Tobaksbesk.; 15. Sept. 27 uden for Nummer uden Lønning fra 1. Okt. 27—30. Sept. 30; 9. Sept. 30 Kontorist i Kbhvn. (Jernbanens Toldoppebørselskt.).

Kietz, Holger, Strandkontrolør, f. 23. Juni 1866 i Varde. Søn af Distriktslæge P. J. W. Kietz og Hustru Katrine, f. Kietz. Gift 5. Nov. 03 med Marie K., f. 22. Jan. 69 i Viborg. Datter af Oversergent Ferd. Nielsen og Hustru Katrine. Præliminæreksamen. Indtraadt i Etaten 1. Sept. 87 som Fuldm. i Varde; 22. Aug. 96 Medhj. i Herning; 29. Marts 99 Ass. smstds.; 30. April 1900 Nykøbing M.; 23. Juli 03 Herning; 17. Aug. 06 B.; 4. Dec. 15 Strandktrl. i Højen u. Skagen.

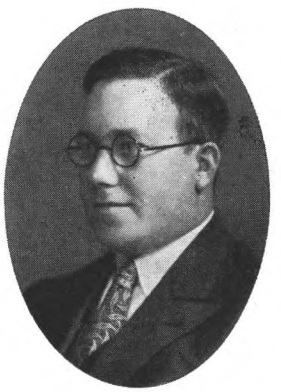

Kirkerup, Georg Peter Julius Pedersen, Assistent, f. 19. Febr. 1897 i Kbhvn. Søn af Overbetjent i Kbhvn.s Politi Rasmus Julius Pedersen Kirkerup og Hustru Anna, f. Petersen. Gift 30. Okt. 27 med Sofie Kristine K., f. 1. Sept. 97 i Aarhus. Datter af Forvalter ved D. D. P. A. R. Grotkjær og Hustru Ane Laura, f. Rasmussen. Realeksamen. Indtraadt i Etaten 1. Juli 14 som Medhj. ved Børsens Havneoppebørselskt.; 19. Juni 20 Ass. i Kbhvn.; 29. Dec. 20 Skive; 18. Dec. 23 Kbhvn.

Kjertmann, Richardt Holger, Kontrolør, f. 15. Okt. 1879. Indtraadt i Etaten 1. Sept. 96 som Medhj. ved Oppebørselskt. paa Frilageret; 31. Marts 09 Ass. i Kbhvn.; 23. Marts 11 Skive; 9. Okt. 14 B. (fra 15. Okt. 14); 19. April 15 Kbhvn.; 19. Juni 25 Ktrl. smstds.

Klein, William, Assistent, f. 25. Juli 1876 i Kbhvn. Præliminæreksamen 1893. Indtraadt i Etaten 10. Juli 93 Kontorist ved Toldkassererkt. i Kbhvn.; 12. Aug. 07 kst. Ass. i Esbjerg; 14. Jan. 08 Ass. smstds.; 6. Juli 11 B. (fra 25. Juli 11).

Klitgaard, Bodil Margrethe, Assistent, f. 21. Dec. 1890 i Kbhvn. Datter af Købmand Niels Klitgaard og Hustru Karoline, f. Lillelund. Ugift. Præliminæreksamen. Indtraadt i Etaten 1. Dec. 09 som Medhj. ved Kalkbrænderiernes Toldforvaltning; 1. Maj 16 Postgodstoldforvaltningen; 1. April 17 Kalkbr. Toldforvaltn.; 20. Nov. 17 Ass. i Departementet for Told- og Forbrugsafg. 3. Toldrevisionskt.

Knoph, William Lautrup, Kontrolør, f. 18. Nov. 1876 i Kbhvn. Søn af Grosserer, cand. phil. Nicolaj Knoph og Hustru Charlotte, f. Peckham. Gift 28. Maj 12 med Jane K., f. 22. Okt. 90 i Hellerup. Datter af Toldforvalter S. Warrer, Ebeltoft og Hustru Annie, f. Peckham. Præliminæreksamen. Indtraadt i Etaten 24. Okt. 93 som Kontorist i Kbhvn.; Kontorist ved Toldbodens Havneoppebørselskt.; 5. Marts 08 kst. Ass. i Horsens; 25. Juni 08 Ass. smstds.; 16. Juni 10 Kbhvn. (fra 1. Okt. 10); 17. Nov. 11 B. (fra 18. Nov. 11); 9. Febr. 22 Ktrl. smstds.

Knoth, Gerda Kirstine, Kontorist, f. 10. Nov. 1891 i Frederikshavn. Datter af fhv. Toldforvalter Chr. Knoth og Hustru Kristine, f. Olsen. Ugift. Indtraadt i Etaten 1. Sept. 19; 28. Aug. 19 Kontorist i Insp. for Tobaksbesk.

Knudsen, Ingrid, Kontorassistent, f. 28. Maj 1893. Indtraadt i Etaten 1. Dec. 19; 11. Dec. 20 Kontorist i Kbhvn. (fra 1. Dec. 20); 8. Marts 31 Kontorass. smstds. (fra 1. Juli 31).

Knudsen, Karen Aagenia Elisabeth, Assistent, f. 13. April 1891 i Odense. Datter af Margarinefabrikant H. N. M. Knudsen og Hustru Laura Kristine, f. Fredriksen. Ugift. Præliminæreksamen. Indtraadt i Etaten 1. Juli 14 som Medhj. i Odense; 19. Juni 20 Ass. smstds.

Knudsen, Knud Lassen, Assistent, f. 7. Febr. 1874 i Skodborg. Indtraadt i Etaten 18. Nov. 87 som Volontør i Kolding; Fuldm. i Roskilde; 24. Okt. 1900 Ass. i Allinge; 23. Febr. 09 B.; 22. Dec. 13 Svendborg.

Knudsen, Knud Peder, Kontrolør II, cand. polit., f. 16. Febr. 1895 i Marslev. Søn af Gaardejer R. Knudsen og Hustru Karen, f. Pedersen. Gift 26. Dec. 22 med Benny Agnete K., f. 25. Juli 95 i Odense. Datter af Købmand Jørgensen. Realeksamen; Studentereksamen; Statsvidenskabelig Embedseksamen. Indtraadt i Etaten 1. Nov.

11 som Medhj. i Korsør; Jernbanens Toldoppebørselskt.; 27. Sept. 19 Ass. i Kbhvn.; 28. Juni 24 uden for Nr. uden Lønning fra 1. Nov. 24—31. Jan. 25; 22. Dec. 24 Ass. i Kbhvn. (fra 1. Febr. 25); 22. Jan. 30 Ktrl. II i Overtoldinsp. for Kbhvn. 1930 Censor ved Eleveksamen; 1930 Lærer ved Gendarmkursus.

Knudsen, Maren, Kontorassistent, f. 24. Febr. 1888. Indtraadt i Etaten 15. Marts 19 som Kontorist i Insp. for Tobaksbesk.; 23. April 24 Kontorass. smstds.

Knudsen, Viggo Harald, Assistent, f. 11. Febr. 1904 i Vildbjerg. Søn af Dyrlæge S. P. Knudsen og Hustru Anna. Gift med Astrid Elisabeth K., f. 3. Nov. 03 i Killerup pr. Sakskøbing. Datter af Sognefoged Chr. Hjortenberg og Hustru Anna, f. Nielsen. Realeksamen. Indtraadt i Etaten 1. Aug. 20 som Elev i Nykøbing F.; Medhj. i Haderslev; 9. Juli 26 Ass. smstds.; 14. Jan. 31 Kbhvn. (fra 1. Marts 31).

Koch, Elise Christine, Assistent, f. 24. Maj 1901 i Nordby, Fanø. Datter af Styrmand Gustav Koch og Hustru Mary, f. Olesen. Ugift. Realeksamen. Indtraadt i Etaten 1. Juni 20 som Elev i Kbhvn.; Medhj. ved Toldkassererkt. i Kbhvn.; 18. Maj 26 Ass. i Kbhvn.; 15. Okt. 30 uden for

Nr. uden Lønning fra 1. Dec. 30—30. Nov. 31; 25. Sept. 31 Ass. i Kbhvn. (fra 1. Dec. 31).

Koch, Johannes Vilhelm, Toldinspektør, f. 12. Febr. 1869 i Nørre Farup ved Ribe. Søn af Lærer Carl Julius Bendixen Koch og Hustru Charlotte Vilhelmine Christiane, f. Pedersen. Gift 15. Maj 96 med Elise K., f. 11. Juni 72 i Svendborg. Datter af Gaardejer Hans Larsen og Hustru Christine, f. Rasmussen. Præliminæreksamen. Indtraadt i Etaten 8. Sept. 85 som Kontorist i Hillerød; 90 Fuldm. i Svendborg; 11. Okt. 94 Medhj. i Hobro; 5. Maj 98 kst. Ass. i Svendborg; 24. Jan. 99 Ass. smstds.; 25. Okt. 04 B.; 11. Dec. 14 Ktrl. i Vejle; 25. Jan. 21 Toldinsp. i Randers. I 18 Aar Medlem af Bestyrelsen for Den danske Toldetats Forening.

Kock, Hans Christian, Assistent, f. 2. Maj 1910 i Broager. Søn af Bagermester Christian Marius

Kock og Hustru Anne Christine, f. Eddau. Præliminæreksamen. Indtraadt i Etaten 1. Aug. 26 som Elev i Aabenraa; 1. Febr. 29 Sønderborg; 1. Aug. 29 Medhj. smstds.; 1. Juli 31 Ærøskøbing; 1. Jan. 32 Sønderborg; 1. Aug. 32 Ass. smstds.

Koefoed, Jens Munk, Assistent, f. 2. Okt. 1906 i Faxe Ladeplads. Søn af Skibsbygm. S. Koefoed og Hustru Dagmar, f. Bencke. Ugift. Realeksamen. Indtraadt i Etaten 1. Aug. 23 som Elev i Hillerød; 1. Jan. 26 Slagelse; 1. Aug. 26 Medhj. smstds.; 8. Okt. 28 Rudkøbing; Haderslev; 11. Juli 29 Ass. smstds.

Koefoed-Jespersen, Knud, Assistent, f. 5. Aug. 1898 i Nyker Sogn, Bornholm. Søn af Proprietær J. L. Jespersen og Hustru Anna Elisabeth Marie, f. Koefoed. Gift 31. Aug. 23 med Ingeborg K.-J., f. 20. Aug. 94 i Gyrstinge Sogn, Sjæll. Datter af Proprietær J. Simony og Hustru Laura, f. Jespersen. Realeksamen. Indtraadt i Etaten 1. Aug. 15 som Medhj. i Rønne; Aabenraa; 9. Juli 21 Ass. smstds.; 13. Juli 21 Haderslev; 2. Sept. 25 Kbhvn. Revisor i »De Københavnske Toldassistenters Forening« fra 1. Juli 31.

Kofod, Ellen Winther, Assistent, f. 8. Dec. 1901. Indtraadt i Etaten 1. Maj 18; Medhj i Helsingør; 20. April 25 Ass. smstds.; 18. Sept. 26 udenfor Nr. uden Lønning fra 1. Nov. 26—30. April 27; 11. Marts 27 Ass. i Kbhvn. (fra 1. Maj 27).

Kofod Hansen, Adolf, Assistent, f. 20. Aug. 1903 i Havdrup. Gift med fhv. Toldassistent (1. Jan. 20—31. Dec. 31) Clara Johanne H. Præliminæreksamen. Indtraadt i Etaten 1. Juli 20 som Elev i Kbhvn.; 1. Aug. 21 Elev i Odense; 1. Febr. 23 Elev i Faaborg; 1. Juli 23 Medhj. smstds.; Medhj. i Gedser; 18. Juni 25 Ass. smstds.; 10. Juni 26 i Insp. for Tobaksbesk. (fra 1. Aug. 26); 24. Juni 31 Odense (fra 1. Sept. 31).

Kofoed, Albert Frederik, Toldforvalter, f. 3. Dec. 1878 i Clemensker, Bornholm. Søn af Gaardejer Jørgen Herman Bech Kofoed og Hustru Bodeline Kristine, f. Ipsen. Gift den 22. Nov. 04 med Jørgine Marie Charlotte K., f. 30. Dec. 81 i Oxenvad, Slesvig. Datter af Proprietær Mads Jul. Møller og Hustru Anne Sophie, f. Pedersdatter. Præliminæreksamen (Rønne lærde Skole) 1895. Indtraadt i Etaten 14. Aug. 97 som Kontorist i Esbjerg; Medhj. i Esbjerg; 31. Marts 09 Ass. smstds.; 26. Nov. 13 B. (fra 3. Dec. 13); 20. Sept. 22 Ktrl. i Højer u. Tønder; 19. Juli 25 Krusaa-Kollund u. Padborg; 22. Jan. 30 Toldforv. i Padborg. Formand for »Personlig Friheds Værn« 1930; Formand for Esbjerg Etatsforening 1914—22. Forfatter til en Pjece vedrørende Mønstring af Skibsmandskab.

Kofoed, Carl Peter Christian Ditlev, Kontrolør II, f. 5. Marts 1875 i Rønne. Søn af fhv. Teglværksejer P. O. Kofoed og Hustru Elisabeth, f. Lohmann. Gift 23. April 09 med Ellen Marie K., f. 19. Juli 73 i Nyborg. Datter af Stabssergent Hansen. Præliminæreksamen. Indtraadt i Etaten 1. April 93 som Kontorist i Rønne; Fuldm. smstds.; 18. Maj 07 kst. Ass. i Svendborg; 1. Aug. 07 Ass. smstds. (fra 1. Aug. 07); 24. Febr. 10 B. (fra 5. Marts 10); 11. Jan. 13 Horsens; 24. Maj 21 Ktrl. II i Vamdrup u. Kolding; 24. Jan. 28 Esbjerg.

Kofoed Hansen, Eduard Johan, Vicetoldinspektør, f. 1. Nov. 1885 i Nexø. Præliminæreksamen. Indtraadt i Etaten 1. April 02 som Kontorist i Hasle; Medhj. v. Chrhavns Havneoppebørselskt.; 24. Okt. 10 Ass. i Kbhvn.; 21. Marts 11 Randers; 19. April 15 Kbhvn.; 15. Juli 22 kst. Ktrl. i Kbhvn. (Patrouillen); 23. April 24 Ktrl. smstds.; 8. Maj 31 Vicetoldinsp. smstds. (fra 1. Juli 31). Bestyrelsesmedlem i Kontorarbejdernes Forening; Bestyrelsesmedlem i Den danske Toldetatsforening.

Kofoed, Sophie Dorothea Munch, Kontorist, f. 5. Okt. 1906. Indtraadt i Etaten 1. Aug. 25; 4. Okt. 26 Kontorist i Haderslev; 15. Okt. 31 uden for Nr. uden Lønning fra 1. Nov. 31—31. Okt. 32.

Kornerup-Koch, Sigrid, Kontorist, f. 27. Okt. 1897. Indtraadt i Etaten 4. Dec. 26; 7. Sept. 29 til midlertidig Tjeneste i Departementet for Told- og Forbrugsafg.; 8. Okt. 30 Kontorist i Kbhvn. fremdeles med Tjeneste i Departementet, 1. Ekspeditionskt.

Kragh, Johannes, Assistent, f. 16. Juni 1870. Indtraadt i Etaten 1. Okt. 87 som Fuldm. i Ebeltoft; 14. Okt. 97 Medhj. smstds.; 29. Marts 99 Ass. smstds.; 19. April 01 Ribe; 25. Maj 01 Vamdrup; 29. Marts 05 Kbhvn.; 14. Sept. 07 B.; 12. April 11 Gedser; 24. Juni 19 Tjeneste ved Gedser—Warnemünde Ruten.

Kristensen, Frode, Assistent, f. 4. Juni 1903 i Silkeborg. Realeksamen. Indtraadt i Etaten 1. Juni 20 som Elev i Silkeborg; Medhj. smstds.; 18. Maj 26 Ass. smstds.; 14. Jan. 27 Fredericia; 14. Jan. 29 Padborg; 17. Maj 32 Kollund u. Padborg.

Kristensen, Gunnar, Overassistent, f. 2. April 93 i Døstrup. Søn af Lærer Steffen Kristensen og Hustru Dorthea, f. Kirkegaard. Gift med Else K., f. 19. Febr. 03 i Nyborg. Datter af Købmand Chr. Jensen og Hustru Frederikke, f. Heinsen. Realeksamen. Indtraadt i Etaten 1. Dec. 10 som Medhj. i Fredericia; Medhj. i Vejle; 19. April 18 Ass. smstds.; 21. Dec. 18 Rudkøbing (fra 1. Febr. 19); 24. Juni 19 Vamdrup; 29. April 20 Tønder; 11. Nov. 21 Nyborg; 30. Sept. 25 Aalborg (fra 1. Nov. 25); 19. Dec. 29 Aarhus (fra 1. Febr. 30); 23. Juni 31 Overass. ved Toldkassererkontoret i Helsingør.

Kristensen, Mary Olivia Maren, Kontorassistent, f. 5. April 1900 i Kbhvn. Datter af Gasværksarbejder Søren Peter Kristensen og Hustru Oline Kristine Cecilie, f. Nielsen. Ugift. Indtraadt i Etaten 1. Jan. 20; 17. Dec. 20 Kontorist i Kbhvn.; 28. April 26 Kontorist I; 1. Juli 31 Kontorass.

Kristensen, Peter Bøgh, Assistent. f. 13. Aug. 1904 i Hvidsten pr. Randers. Søn af Postbud A. K. Kristensen og Hustru Karen Marie, f. Bøgh. Ugift. Præliminæreksamen. Indtraadt i Etaten 1. Aug. 20 som Elev i Aalborg; Medhj. i Hobro; 9. Juli 26 Ass. smstds.; 14. Jan. 27 Nykøbing F.; 14. Jan. 31 Kbhvn.; 1. Marts 32 Tjeneste ved Gedser—Warnemünde-Ruten.

Kristiansen, Marinus, Assistent, f. 21. Marts 1903 i Ødis Sogn. Søn af Sergent Jens Christian Kristiansen og Hustru Marie, f. Jessen. Gift 30. Aug. 29 med Ida K., f. 11. Jan. 06 i Skagen. Datter af Skipper Christen S. Gaihede og Hustru Mary, f. Lüthje. Præliminæreksamen. Indtraadt i Etaten 1. Maj 21 som Elev i Herning; Medhj. i Skagen; 8. April 27 Ass smstds.; 25. Sept. 31 Kbhvn.; 22. Dec. 31 Aalborg.

Kristiansen, Ole, Assistent, f. 29. Juni 1900 i Hemmet. Søn af Gaardejer H. F. Kristiansen og Hustru Cecilie, f. Christensen. Gift med Alma Johanne K., f. 17. Sept. 02 i Herning. Datter af Handelsmand P. C. Andersen og Hustru Johanne, f. Thomsen. Præliminæreksamen 1918. Indtraadt i Etaten 1. Sept. 18 som Medhj. i Herning; 9. Aug. 24 Ass. smstds.; 29. Sept. 24 Faaborg; 14. Jan. 31 Aarhus (fra 1. Marts 31).

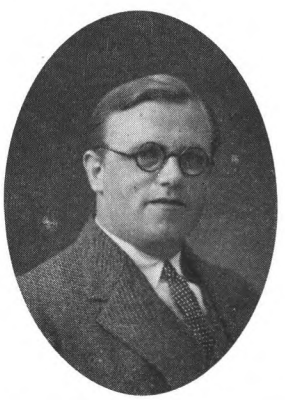

Krogh, Thomas Ernst, Assistent, f. 18. Juli 1899 i Nr. Uttrup. Søn af Gaardejer Jens Michael Krogh (død) og Hustru Dagny, f. Poulsen. Ugift. Realeksamen. Indtraadt i Etaten 1. Maj 17 som Medhj. i Thisted; Medhj. i Aarhus; 11. April 23 Ass. i Aalborg; 14. Jan. 27 Thisted; 13. Maj 30 Skive; 12. Nov. 30 Aalborg.

Kroman, Johan Albert, Kontrolør, cand. polit., f. 17. Jan. 1894 i Marstal. Søn af Styrmand Hans Peter Kroman og Hustru Petra, f. Møllmann. Gift 29. April 20 med Sigrid Angelia K., f. 16. Juli 94 i Stubbekøbing. Datter af Blikkenslagermester P. Hoffmann og Hustru Olivia, f. Grantzau. Indtraadt i Etaten 1. Dec. 10 som Medhj. i

Stubbekøbing; Svendborg; ved Pakhusforvaltningen; 27. Aug. 17 Ass. i Toldrevisionsdep.; 13. Aug. 20 Kbhvn.; 20. Nov. 25 udenfor Nr. uden Lønning fra 1. April til 30. Juni 26; statsvidenskabelig Eksamen 1926; 28. Maj 26 Ass. i Kbhvn. (fra 1. Juli 26); 30. Dec. 27 Ktrl. i Insp. for Tobaksbesk. 1930 Lærer ved Elevkursus og Toldbetjentkursus; 1930 Censor ved Gendarmeksamen; 1932 udarbejdet »Lærebog vedrørende indenlandske Forbrugsafgifter« og »Toldvæsenets Hverv udenfor Beskatningen«.

Kromann, Niels Svarrer, Kontrolør, f. 24. Juli 1887 i Nordby, Fanø. Søn af Fotograf J. N. Kromann og Hustru Karen, f. Clausen. Gift 16. Maj 13 med Anna Kathrine K., f. 19. Sept. 89 i Horsens. Datter af Kobbersmed A. Nielsen og Hustru, f. Hansen. Indtraadt i Etaten 1. Maj 03 som Kontorist i Horsens; Medhj. i Randers; 25. Juli 12 Ass. smstds.; 17. Juli 15 Roskilde; 7. Juli 16 Kbhvn.; 1. Marts 17 til midlertidig Tjeneste i Generaltolddir.; 13. Marts 28 Ktrl. i Kbhvn.

Kromann, Rasmus Rasmussen, Toldforvalter, f. 24. Juni 1875 i Marstal. Søn af Skibsfører Rasmus Rasmussen Kromann og Hustru Rasmine Hansine, f. Minor. Gift 2. Nov. 17 med Eleonora Kristine Margrethe K., f. Fabricius, f. 6. April 91 i Kbhvn. Præliminæreksamen. Indtraadt i Etaten 1. April 92 som Kontorist i Svendborg; Fuldm. smstds.; Stege; 9. April 06 kst. Ass. i Faaborg; 7. Juni 06 Ass. smstds.; 30. Maj 08 Kbhvn.; 10.

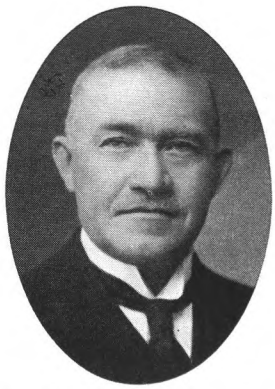

Juni 10 B. (fra 24. Juni 10); 17. April 20 Toldforv. i Nykøbing M. (fra 1. Juni 20); 1. Marts 32 Toldforv. i Skive.

Kronsell, Lisbeth Adolfine, Kontorist, f. 3. Febr. 1905 i Kbhvn. Indtraadt i Etaten 1. Sept. 23 som Kontorist paa Prøve i Insp. for Tobaksbesk.; 16. Febr. 25 Kontorist smstds.

Kruse, Jørgen Frederik, Kontrolør, f. 30. Juli 1878. Indtraadt i Etaten 1. Aug. 93 som Fuldm. i Slagelse; 15. Jan. 08 kst. Ass. i Viborg; 4. Juni 08 Ass. smstds. (fra 1. Juni 08); 18. April 11 Kbhvn.; 30. Juli 13 B. (fra 30. Juli 13); 17. Febr. 21 Ktrl. smstds.

Kruse, Karl Frederik Vestergaard, Overassistent, f. 9. April 1890. Indtraadt i Etaten 08 som Medhj. i Kalundborg; 10. Maj 15 Ass. smstds.; 11. Jan. 17 Kbhvn.; 18. Aug. 17 Struer; 11. April 22 Kbhvn.; 23. Juni 31 Overass. smstds.

Kryger, Jens Kristian, Assistent, f. 1. Okt. 1895 i Silkeborg. Søn af Købmand Anders Marius Kryger og Hustru Marie Katrine, f. Jensen. Gift 16. April 24 med Gudrun Helene Kristine K., f. 3. April 1897 i Ølgod pr. Varde. Datter af Politibetjent Chr. Jensen og Hustru, f. Petersen. Realeksamen. Indtraadt i Etaten 1. Juli 12 som Medhj. i Viborg; 1. Juli 15 Nakskov; 1. Maj 17 Maribo; 1. Juni 18 Aalborg; 27. Sept. 19 Ass. smstds.; 24. Okt. 19 Silkeborg; 11. April 22 Kbhvn.

Krøger, Henning Oscar, Overassistent, f. 3. Marts 1893 i Todbjerg v. Aarhus. Søn af Proprietær Paul Krøger og Hustru A., f. Hoffmann. Gift 26. Nov. 18 med Ebba K., f. 16. Okt. 92 i Korsør. Datter af Købmand Thor Vinkel og Hustru Johanne, f. Refsbeck. Præliminæreksamen. Indtraadt i Etaten 1. Nov. 08 som Medhj. ved Toldoppebørselskt. paa Frilageret; Postgodstoldforvaltningen; 20. Marts 18 Ass. i Kbhvn.; 28. Maj 18 Nykøbing F.; 23. Juni 31 Overass. i Kbhvn.

Kühl, Einar Henrik Ole Lier, Strandkontrolør, cand. phil., f. 26. Sept. 1866 i Fredericia. Søn af Telegrafbestyrer Henrik Theodor Kühl og Hustru Thora Frederikke Vilhelmine, f. Lier. Gift 3. Nov. 05 med Anna Martha Marie K., f. 17. Febr. 75 i Kbhvn. Datter af Telegrafkontrolør Carl Chr. Kühl og Hustru Josephine, f. Pabst. Studentereksamen, Filosofikum, Hebraicum. Indtraadt i Etaten 1. Maj 96 som Kontorist i Helsingør; 1. Sept. 99 kst. Ass. i Nykøbing F.; 23. Aug. 1900 Ass. smstds.; 15. Sept. 03 Næstved; 15. Jan. 08 i Kalundborg; 31. Aug. 08 B.; 22. Okt. 12 Svendborg; 16. Dec. 14 Strandktrl. i Spodsbjerg u. Rudkøbing. Tidl. Kirkeforstander i Rudkøbing og Svendborg; Dampskibsekspeditør for Sydfynske Dampskibsselskab; Havnekasserer og Havnefoged i Spodsbjerg under Post- og Telegrafvæsenet. Mangeaarig Medarbejder ved Maanedsskrift for Toldvæsen, ved Norsk Toldtidende; tidl. Medarbejder ved »Nordisk Ugeblad for Katholske Kristne« og ved »Katholiken« og Dagbladet »Germania« i Berlin.

Langkilde, Edith, Assistent, f. 17. Nov. 1898 i Kbhvn. Datter af Maskinmester Th. Langkilde og Hustru Alma, f. Anderson. Realeksamen. Indtraadt i Etaten 1. Jan. 19 som Elev i Kbhvn.; Medhj. i Nyborg; 11. Dec. 24 Ass. smstds.

Larsen, Asta, Kontorist, f. 12. Jan. 1904 i Frederikshavn. Datter af Toldassistent L. C. Larsen og Hustru Edle, f. Christiansen. Ugift. Realeksamen 1921. Indtraadt i Etaten 1. Juni 24; 26. Maj 25 Kontorist i Kbhvn.; 3. Juni 29 Aalborg.

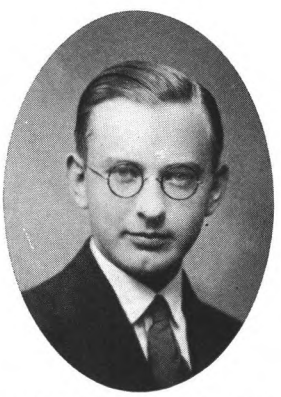

Larsen, Axel Harry, Assistent, f. 30. Marts 1911 i Bogense. Søn af Fisker Lars Larsen og Hustru Ane Marie, f. Andersen. Realeksamen. Indtraadt i Etaten 1. Aug. 26 som Elev i Bogense; 1. Febr. 29 Hjørring; 1. Aug. 29 Medhj. smstds.; 1. Aug. 31 Holstebro; 1. Aug. 32 Ass. smstds.

Larsen, Carl Oluf Christian, Assistent, f. 7. Okt. 1901. Indtraadt i Etaten 1. Dec. 17 som Medhj. ved Frihavnens Toldoppebørselskt.; 8 Nov. 23 Ass. i Kbhvn.; 3. Aug. 31 uden for Nr. uden Lønning fra 1. Sept. 31—31. Aug. 32

Larsen, Carl Peter August, Assistent, f. 5. Nov. 1907 i Svaneke. Søn af Skibsfører Adolf Larsen og Hustru Anna, f. Lyster. Gift 29. Dec. 31 med Henny Gudrun L., f. 15. Sept. 1906 i Hedensted. Datter af Fabrikant Kjærby og Hustru Emmy. Præliminæreksamen. Indtraadt i Etaten 1. Aug. 26 som Elev i Skelskør; 1. Febr. 29 Højer; 1. Aug. 29 Medhj. smstds.; 1. Juli 30 Tønder; 1. Juli 31 Grenaa; 1. Aug. 32 Ass.

Larsen, Frederik Vilhelm, Kontrolør II, f. 18. Sept. 1871 i Kbhvn. Søn af fhv. Restaurator Lars Larsen og Hustru Thora Louise, f. Frederiksen. Indtraadt i Etaten 5. Maj 86 som Fuldm. ved Nyhavns Havneoppebørselskt.; 17. Marts 98 Medhj. i Kbhvn.; 29. Marts 99 Ass. smstds.; 14. Sept. 06 B.; 24. April 18 Fuldm. ved Nyhavns Havneoppebørselskt.; 1. Okt. 19 Ktrl. II smstds.

Larsen, Hans Erik Paul Frode, Assistent, f. 24. Febr. 1908 i Herlufmagle. Søn af Mejeribestyrer J. Larsen og Hustru Elna Marie, f. Jensen. Ugift. Realeksamen 1923. Indtraadt i Etaten 1. Aug. 24

som Elev i Faxe; Medhj. i Stege; Nykøbing F.; 3. Juli 30 Ass. smstds.

Larsen, Hans Helge, Assistent, f. 24. Juni 1904 i Kbhvn. Søn af Maskinmester i Flaaden R. J. Larsen og Hustru Bertha, f. Poulsen. Realeksamen. Indtraadt i Etaten 1. Aug. 20 som Elev i Kbhvn.; Medhj. ved Frihavnens Toldoppebørselskt.; 9. Juli 26 Ass. i Kbhvn.; 25. Okt. 26 Tønder; 14. Jan. 29 Nakskov; 14. Jan. 31 Korsør.

Larsen, Hans Peter, Kontrolør, f. 18. Sept. 1864 i Frederiksværk. Søn af Restauratør Peder Larsen og Hustru Karen, f. Mortensen. Ugift. Indtraadt i Etaten 1. April 82 som Kontorist i Frederiksværk; Fuldm. i Roskilde; 18. Juli 90 Medhj. i Varde; 11. Okt. 94 kst. Ass. i Kbhvn.; 27. Nov. 94 Ass. smstds.; 28. Marts 03 B.; 18. Sept. 11 Ktrl. smstds.

Larsen, Hedda, f. Heinricy, Kontorist, f. 9. Jan. 1905 i Kbhvn. Datter af Revisor Carl Heinricy og Hustru Gudrun, f. Truelsen. Gift 18. Maj 30 med Einar Larsen, f. 29. Juni 04 i Kbhvn. Søn af Skomagermester C. Larsen og Hustru Anne Marie, f. Jensen. Handelseksamen. Indtraadt i Etaten 7. Dec. 26 som Medhj. i Kbhvn.; 16. Dec. 31 Kontorist i Kbhvn.

Larsen, Johanne Mathilde, Kontorist, f. 10. Sept. 1895 i Kbhvn. Datter af Viktualiehandler Frederik Larsen og Hustru Trine Marie, f. Peitersen. Indtraadt i Etaten 1. Okt. 20; 9. Sept. 21 Kontorist i Kbhvn.

Larsen, Knud Christian, Fuldmægtig, f. 23. Febr. 1889 i Kbhvn. Søn af Fører af Toldpatrouillefartøj Lars Peter Larsen og Hustru Anne Margrethe, f. Sørensen. Gift 16. Aug. 25 med Anna Marie L., f. 8. Sept. 98 i Kbhvn. Datter af Grosserer Hans Christian Tørsleff og Hustru Mariane Caroline, f. Boesen. Præliminæreksamen. Indtraadt i Etaten 1. April 06 som Kontorist ved Gammelholms Havneoppebørselskt. i Kbhvn.; Medhj. ved Børsens Havneoppebørselskt.; 26. Febr. 14 Ass. i Kbhvn.; 21. Dec. 15 Odense; 28.

Maj 18 Kbhvn.; 2. Juli 26 Ktrl. i Overtoldinsp. for Kbhvn.; 27. Dec. 29 Fuldm. smstds. 1926 Tilsynsførende ved Fagkursus; 19. Febr. 30 Tilsynsførende ved Toldmuseet (fra 1. April 30).

Larsen, Lars Christian, Assistent, f. 9. Marts 1875 i Asdal pr. Hjørring. Søn af Gaardejer Christian Larsen og Hustru Kristine, f. Skoven. Gift med Edle L., f. 25. Jan. 74 i Frederikshavn. Datter af Dampskibsekspeditør E. C. C. Christiansen. Indtraadt i Etaten 7. Maj 89 som Kontorist i Hjørring; Fuldm. i Frederikshavn; 13. Sept. 01 Ass. smstds.; 24. Febr. 10 B. (fra 9. Marts 10); 18. Jan. 15 Aarhus; 20. Sept.. 21 Løkken u. Aalborg (fra 1. April 31 u. Hjørring).

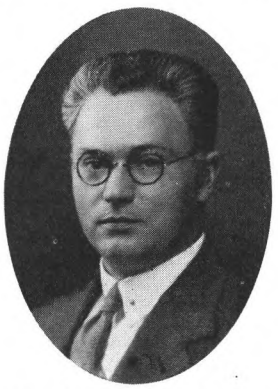

Larsen, Lars Peder Emil, Overassistent, cand. polit., f. 3. April 1894 i Fakse Ladeplads. Søn af Havnefoged Hans Larsen, Præstø, og Hustru Kirstine, f. Pedersen. Gift 1. Aug. 23 med Ellen L., f. 14. Jan. 1900 i Præstø. Datter af Garvermester Otto Hansen og Hustru. Studentereksamen 1918, Statsvidenskabelig Embedseksamen 1926. Indtraadt i Etaten 1. April 11 som Medhj. i Præstø; 1. Juli 14 i Kolding; 1. Maj 16 ved Toldbodens Pakhusforvaltning; 15. April 19 Ass. i Kbhvn.; 28. Maj 29 Ktrl. II i Insp. for Tobaksbesk.; 23. Juni 31 Overass. i Kbhvn. 1926—27 og fra 1931 Redaktør af Dansk Toldtidende.

Larsen, Ludvig Anker, Assistent, f. 11. Dec. 1902 i Hobro. Søn af Fiskeribetjent A. S. Larsen og Hustru Nielsine Kirstine, f. Petersen. Gift 29. Maj 32 med G. Heinet L., f. 25. Maj 11 i Hobro. Datter af Hotelejer K. Knudsen og Hustru Margrethe, f. Christensen. Præliminæreksamen. Indtraadt i Etaten 1. Juni 20 som Elev i Mariager; 1. Febr. 23 Sæby; 1. Maj 23 Medhj. smstds.; 1. Maj 25 Hobro; 18. Maj 26 Ass. smstds.; 19. Dec. 29 Krusaa u. Padborg.

Larsen, Niels Kristian Torvald, Assistent, f. 27. April 1904. Indtraadt i Etaten 1. Maj 20 som Elev; Medhj. i Middelfart; 27. April 26 Ass. smstds.; 14. Jan. 29 Kbhvn.

Larsen, Oluf Lund, Assistent, f. 29. Okt. 1907 i Nykøbing S. Søn af Cigarhandler Chr. Larsen og Hustru Ingrid, f. Hartmann Petersen. Præliminæreksamen. Indtraadt i Etaten 1. Aug. 24 som Elev i Nykøbing S.; Medhj. i Odense; 3. Juli 30 Ass. smstds.; 14. Jan. 31 Maribo.

Larsen, Otto Harald, Overassistent, f. 3. Okt. 1877 i Frederikshavn. Søn af Smedemester Larsen og Hustru Laura, f. Nielsen. Gift med Johanne L., f. 6. Juli 86 i Stege. Datter af Skomager N. Jørgensen og Hustru Caroline, f. Nielsen. Præliminæreksamen. Indtraadt i Etaten 1. Aug. 93 som Kontorist i Frederikshavn; Fuldm. smstds.; 25. Sept. 07 kst. Ass. i Roskilde; 7. April 08 Ass. smstds.; 17. Okt. 08 Kbhvn.; 28. Sept. 12 B. (fra 3. Okt. 12); 23. Juni 31 Overass. smstds.

Larsen, Otto Johannes Christian, Assistent, f. 27. Juni 1904 i Kbhvn. Præliminæreksamen. Indtraadt i Etaten 1. Maj 21 som Elev i Kbhvn.; Medhj. ved Toldkassererkt. i Kbhvn.; 8. April 27 Ass. i Kbhvn.; 22. Dec. 27 Varde; 20. Juli 28 i Insp. for Tobaksbesk. (fra 1. Sept. 28).

Larsen, Otto Peder, Assistent, f. 14. Maj 1902 i Bjernemark, Taasinge. Søn af Gaardejer Niels Rasmussen Larsen og Hustru Karen Kristine, f. Nielsen. Gift 1. Maj 27 med Anna L., f. 16. April 09 i Tønder. Datter af Kunststenfabrikant C. Tonnesen og Hustru Anna Marie, f. Bruhn.

Realeksamen (Svendborg). Indtraadt i Etaten 1. April 19 som Medhj. ved Toldkassererkt. i Kbhvn.; 1. Juni 20 Elev i Kerteminde; 1. Jan. 22 Middelfart; 1. April 22 Medhj. smstds.; 1. Maj 22 i Tønder; 1. April 25 Ass. smstds.; 1. Nov. 26 Kbhvn.; 1. Febr. 31 Odense.

Larsen, Otto Richard, Assistent, f. 12. Okt. 1903 i Kbhvn. Søn af Sporvejsfunktionær Carl Johan Larsen og Hustru Lydia Marie, f. Jensen. Gift 14. Sept. 29 med Maren Gudrun L., f. 29. Jan. 03 i Kbhvn. Datter af Grosserer Peter Ewald og Hustru Helga, f. Rützebeck. Realeksamen. Indtraadt i Etaten 1. Maj 20 som Elev ved Christianshavns Havneoppebørselskt.; Medhj. i Rudkøbing; 27. April 26 Ass. smstds.; 10. Juni 26 Kbhvn. (fra 1. Aug. 26).

Larsen, Peter, Toldforvalter, f. 18. Juni 1872 i Præstø. Søn af Skibsfører Ole Larsen og Hustru Maren, f. Pedersen. Gift 15. Juni 1900 med Nanna L., f. 6. Februar 72 i Krik. Datter af Rentier Niels Madsen og Hustru Maren, f. Villadsen. Indtraadt i Etaten 23. April 87 som Kontorist i Præstø; Randers; 22. Sept. 97 Medhj. i Struer; 29 Marts 99 Ass. smstds.; 22. Sept. 02 Hjørring; 14. Juni 07 Aarhus; 18. Juni 07 B.; 26. Maj 19 Ktrl. i Thisted; 11. Juni 23 Toldforv. i Lemvig.

Larsen, Peter Lauritz, Kontrolør, F. M. A.[3], B. L. II. 5., f. 19. Sept. 1878 i Kbhvn. Indtraadt i Etaten 1. Nov. 94 som Volontør i Nyhavns Havneoppebørselskt.; Medhj. smstds.; 17. Febr. 09 Ass. i Aalborg; 18. April 11 Viborg; 31. Aug. 13 B. (fra 19. Sept. 13); 12. Sept. 14 Kbhvn.; 12. Dec. 21 Ktrl. smstds.

Larsen, Sigrid Marie Kristine Lopdrup, f. Møller, Assistent, f. 20. Maj 1900. Indtraadt i Etaten 1. Maj 19; Medhj. ved Frihavnens Toldoppebørselskt.; 20. April 25 Ass. i Kbhvn.; 24. Nov. 28 uden for Nr. uden Lønning fra 1. Jan.—31. Dec. 29; 25. Nov. 29 Ass. i Kbhvn. (fra 1. Jan. 30).

Larsen, Søren Peter, Assistent, f. 20. Aug. 1864 i Marstal. Søn af Styrmand Lauritz Søren Larsen og Hustru Katrine Margrethe, f. Rasmussen. Gift 6. Marts 97 med Anna Rebekka L., f. 21. Maj 70 i Odense. Datter af Bomuldsvæver Aug. Bosselmann og Hustru Bartholine Amalie, f. Hansen. Indtraadt i Etaten 22. Sept. 79 som Kontorist i Ærøskøbing; Fuldm. i Assens; 31. Dec. 87 Medhj. i Odense; 20. Nov. 91 Ass. i Skelskør; 29. Okt. 01 Frederiksværk; 28. Marts 03 B.

Larsen, Viggo, Assistent, f. 15. Jan. 1904 i Næstved. Søn af Overportør C. Larsen og Hustru Edith, f. Larsen. Gift 31. Jan. 32 med Gerda L., f. 2. Sept. 05 i Gedser. Datter af Skomagermester C. Rasmussen og Hustru Anna. Realeksamen. Indtraadt i Etaten 1. Juni 20 som Elev i Næstved; Medhj. smstds.; 18. Maj 26 Ass. smstds.; 14. Jan. 29 Gedser.

Lassen, Esther Margrethe Anderson, f. Lundin, Kontorist, f. 13. Jan. 1902. Indtraadt i Etaten 1. Okt. 21; 23. Sept. 22 Kontorist i Kbhvn.

Lau, Vera, Kontorist, f. 2. Juni 1898 i Rudkøbing. Datter af Toldassistent Harald S. V. Lau og Hustru Emilie, f. Buschardt. Realeksamen. Indtraadt i Etaten 1. Juli 22; 12. Juni 23 Kontorist i Insp. for Tobaksbesk.

Lauenstein, Hugo Christian Frederik, Overassistent, f. 19. Aug. 1870. Indtraadt i Etaten 19. Juni 87 som Kontorist ved Toldbodens Havneoppebørselskt.; Fuldm. ved Kbhvns. Toldbods Arbejdspengekt.; 20. Aug. 01 Ass. i Varde; 18. Juni 07 B.; 7. Juli 16 Roskilde; 23. Juni 31 Overass. smstds.

Laursen, Eigil Rasmus Bording, Assistent, f. 4. Maj 1907 i Viborg. Søn af Skrædermester S. Laursen og Hustru Marie, f. Lund. Realeksamen. Indtraadt i Etaten 1. Aug. 25 som Elev i Viborg; Medhj. i Randers; 14. Juli 31 Ass. smstds.

Laursen, Harry Ejler, Assistent, f. 21. Marts 1906 i Aarhus. Indtraadt i Etaten 1. Sept. 22 som Elev i Aarhus; Medhj. smstds.; 6. Aug. 28 Ass. smstds.

Lau-Sørensen, Ebba Asta Marie, Assistent, f. 10. Juni 1900 i Kbhvn. Datter af Skibsfører N. P. Sørensen og Hustru Anna, f. Lau. Realeksamen. Indtraadt i Etaten 1. Juni 18 som Medhj. ved Jernbanens Toldoppebørselskt.; Toldbodens Havneoppebørselskt.; 7. Maj 24 Ass. i Kbhvn.; 22. April 25 udenfor Nr. uden Lønning fra 1. Maj til 31. Okt. 25; 24. Sept. 25 Ass. i Kbhvn. (fra 1. Nov. 25).

Leifer, Elna Mathilde Elisabeth, Kontorist, f. 26. Okt. 97. Ugift. Indtraadt i Etaten 1. Juli 29; 28. Febr. 31 Kontorist i Insp. for Tobaksbesk.

Lemvigh-Hammer, Knud, Kontrolør II, f. 13. Juli 1879 i Asminderød. Søn af Kaptajn F. H. Hammer og Hustru Anne Sophie, f. Lemvigh. Gift 31. Maj 11 med Karen Elfride L.-H., f. 6. Maj 81 i Kbhvn. Datter af Tømmerhandler C. Petersen. Præliminæreksamen. Indtraadt i Etaten 1. Sept. 99 som Kontorist ved Frihavnens Toldoppebørselskt.; Medhj. smstds.; 31. Marts 09 Ass. i Kbhvn.; 23. Nov. 10 Hjørring (fra 1. Jan. 11); 9. Juli 14 B. (fra 13. Juli 14); 19. April 15 Nykøbing F.; 4. April 16 Gedser med Tjeneste ved Gedser—Warnemünde Ruten; 17. Jan. 23 Esbjerg (1. Marts 23); 26. April 26 Ktrl. II i Randers.

Leth, Ella Lyngh, f. Jensen, Kontorist, f. 8. Marts 1908 i Roskilde. Datter af Gartner J. P. Jensen og Hustru Ane. Realeksamen. Indtraadt i Etaten 1. Aug. 26 som Kontorist paa Prøve i Fredericia; 8. Marts 28 Kontorist i Fredericia.

Lieb, Christian Frederik, Kontrolør, f. 14. Juni 1884 i Hillestolpe pr. Holeby. Søn af Murer-

mester A. G. T. Lieb og Hustru Clementine, f. Lurgenstein. Gift 1910 med Vilhelmine L., f. 21. Febr. 81 i Kbhvn. Datter af Bryggeriformand N. Jørgensen (død) og Hustru, f. Nielsen. Præliminæreksamen. Indtraadt i Etaten 1. Okt. 02 som Kontorist i Kbhvn.; 1908 Medhj. ved Gammelholms Havneoppebørselskt.; 22. Sept. 10 Ass. i Kbhvn.; 20. April 15 Nyborg; 16. Juni 19 B. (fra 14. Juni 19); 29. April 20 Haderslev; 7. Nov. 29 Ktrl. i Tønder.

Lillie, Louise Kirstine Marie, f. Andreassen, Kontorassistent, f. 5. Sept. 1892 i Grenaa. Datter af Skibsfører H. J. Andreassen og Hustru Kirstine, f. Gundersen. Gift 7. Dec. 26 med Registrator ved Søkortarkivet Curly L., f. 12. Juli 81 i Kbhvn. Søn af Krigsassessor Th. Lillie og Hustru Olivia, f. Street. Indtraadt i Etaten 15. Juni 18 som Kontorist i Insp. for Tobaksbesk.; 23. April 24 Kontorass. smstds.

Lindbæk, Hertha Gudrun, Assistent, f. 24. Maj 1898 i Strandhuse, Kolding. Datter af Lærer Peter Lindbæk (død) og Hustru Anna, f. Sørensen. Ugift. Præliminæreksamen. Indtraadt i Etaten 1. Juni 18 som Elev i Kbhvn.; Medhj. i Kolding; 4. Sept. 24 Ass. smstds.

Lindemark, Valdemar Hans, Toldforvalter, f. 25. Febr. 1872 i Kbhvn. Søn af Bryggeriejer Rasmus Hansen og Hustru Alvilda, f. Nielsen. Gift 1. Nov. 99 med Alitha L., f. 5. Juni 1872 i Aarhus. Datter af Toldforvalter Carl Heesch og Hustru Olufine, f. Meyer. Indtraadt i Etaten 3. Sept. 86 som Kontorist i Kbhvn.; Fuldm. v. Oppebørselskt. paa Frilageret; 29. April 97 Medhj. i Nysted; 29. Marts 99 Ass. smstds.; 1. Okt. 1900 Assens; 31. Jan. 05 Kbhvn.; 16. Febr. 07 B.; 11. Sept. 20 kst. Ktrl. i Maribo; 24. Maj 21 Haderslev; 19. Okt. 25 Toldforv. i Stubbekøbing. Havnekasserer for Stubbekøbing Havn.

Loehr, Ayoe, Kontorist, f. 15. Marts 1895. Indtraadt i Etaten 1. Sept. 25; 14. Aug. 26 Kontorist i Insp. for Tobaksbesk.

Lolk, Niels, Assistent, Løjtnant, f. 2. Okt. 1904 i Landet Sogn (Taasinge). Søn af Skibsfører Peder Sørensen og Hustru Anne Kirstine, f. Mouritzen. Gift 28. Febr. 30 med Ellen Marie L., f. 25. Nov. 04 i Volstrup Sogn. Datter af Proprietær Marinus Jensen og Hustru Anna Kirstine Cecilie, f. Albrechtsen. Præliminæreksamen. Indtraadt i Etaten 1. Juni 21 som Elev i Fakse Ladeplads; 17. Jan. 23 Maribo; 18. Dec. 23 Nykøbing F.; 6. Maj 24 Medhj. smstds.; 14. Jan. 27 Sæby; 6. Maj 27 Ass. smstds.; 14. Jan. 29 Maribo; 14. Jan. 31 Helsingør.

Lorck-Madsen, Erna, Assistent, f. 14. Marts 1900 i Esbjerg. Datter af Toldkontrolør Jørgen Heinrich Lorck-Madsen og Hustru Christine, f. Matthesen. Ugift. Realeksamen. Indtraadt i Etaten 1. Maj 17 som Medhj. i Esbjerg; 11. April

23 Ass. smstds.; 16. Juni 28 Holbæk (fra 1. Aug. 28).

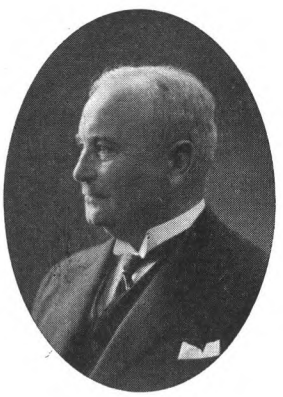

Lorenzen, Martin Christian, Assistent, f. 2. Dec. 1868 i Thisted. Søn af Slagtermester Hans Th. Lorentzen og Hustru Ane Marie, f. Harbo. Gift 21. Sept. 1900 med Petrine L., f. 19. April 78 i Hanbjerg. Datter af Dannebrogsmand, Sognefoged Andreas Damgaard og Hustru Anne Margrethe, f. Pedersen Ulstrup. Indtraadt i Etaten 1. April 83 som Volontør i Thisted; 1. Juni 87 Fuldm. smstds.; 29. Marts 93 Medhj. i Hobro; 1. Marts 95 Fanø; 18. Okt. 95 kst. Ass. i Holstebro; 31. Aug. 97 Ass. smstds.; 28. Maj 1900 Esbjerg; 4. Jan. 04 B.; 25. Maj 07 Nibe u. Aalborg. Medlem af Nibe Byraad; i 18 Aar Medlem af Menighedsraadet; Formand i Bestyrelsen for Amtssygehuset i Nibe, senere dets Regnskabsfører; fra Institutioner og private Selskaber overdraget forskellige Tillidshverv.

Louring, Hilda, Kontorassistent, f. 18. Juni 1897 i Silkeborg. Datter af Murermester J. C. Louring og Hustru M. C., f. Nielsen. Indtraadt i Etaten 1. April 20 som Kontorist i Kbhvn.; 30.

Marts 21 Insp. for Tobaksbesk.; 8. Maj 31 Kontorass. smstds. (fra 1. Juli 31).

Louring, Søren Magnus, Kontrolør, f. 25. Jan. 1886 i Silkeborg. Søn af Murer Jens Carl Louring og Hustru Cathrine, f. Nielsen. Gift 19. Maj 11 med Marie L., f. 16. Jan. 89 i Kvols. Datter af Gaardejer J. P. Jepsen og Hustru Kirstine, f. Nielsen. Præliminæreksamen. Indtraadt i Etaten 1. Nov. 02 som Kontorist i Silkeborg; Medhj. i Odense; 28. Jan. 11 Ass. smstds.; 11. Jan. 13 Kalundborg; 20. April 15 Randers; 20. Maj 20 Odense; 23. Okt. 28 Ktrl. smstds.; 17. Marts 31 Ktrl. i Kbhvn. Bestyrelsesmedlem i Den Danske Toldetats Forening fra 1921—28.

Ludvigsen, Lauritz Christian, Toldforvalter, Løjtnant, f. 9. Maj 1875 i Skive. Søn af Arbejds-

mand Chr. Ludvigsen og Hustru Mette Marie, f. Lauritsen. Gift 6. Jan. 05 med Caroline Johanne Marie Andersen, f. 24. Marts 77 i Viborg. Datter af Oversergent Søren Andersen og Hustru Caroline, f. Poulsen. Præliminæreksamen. Indtraadt i Etaten 25. April 91 som Volontør i Skive; Fuldm. i Bogense; 21. Marts 05 kst. Ass. i Skelskør; 17. Juni 05 Ass. smstds.; 10. Nov. 06 Odense; 4. Nov. 08 til midl Tjeneste i Generaltolddir. (fra 1. Nov. 08—1. Jan. 16); 6. Maj 10 B. (fra 9. Maj 10); 13. Dec. 15 Ktrl. i Odense; 3. Maj 20 kst. Toldforv. i Aabenraa; 23. Maj 21 Toldforv. smstds.; 5. Juli 26 Toldforv. i Kolding. Fra 5. Maj til 20. Juni 20 Leder af det første danske Toldvæsen paa den nye Grænses Strækning fra Padborg-Borreshoved i Broager.

Lund, Edmund Laurits Peter, Assistent, cand. phil., f. 4. Aug. 95 i Kbhvn. Søn af Postmester Lund (død) og Hustru Petra, f. Bergstrøm. Ugift. Studentereksamen 1913; Filosofikum 1914. Indtraadt i Etaten 1. Juni 14 som Medhj. i Kbhvn.; Medhj. v. Pakhusforv.; 28. Maj 20 Ass. i Kbhvn.; 28. Sept. 20 Præstø; 9. Aug. 22 udenfor Nr. uden Lønning fra 1. Sept. 22—30. Nov. 24; 22. Nov. 24 Helsingør; 22. Dec. 31 Kbhvn.

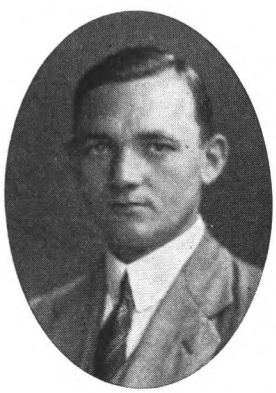

Lund, Harry Emil, Assistent, cand. phil, f. 24. Okt. 1905 i Kbhvn. Søn af Vognmand T. Lund og Hustru A. Indtraadt i Etaten 1. Okt. 22; Medhj. ved Frederiksberg Toldforv.; 12. Sept. 28 Ass. i Kbhvn.; 12. Juli 32 i Insp. for Tobaksbeskatningen.

Lund, Karen Margrethe, Kontorassistent, f. 8. Aug. 1902 i Rønne. Datter af Sparekassedirektør Th. Lund og Hustru Henriette, f. Munch. Indtraadt i Etaten 1. Dec. 20 som Kontorist paa Prøve i Insp. for Tobaksbesk.; 15. Aug. 22 Kontorist smstds.; 8. Maj 31 Kontorass. smstds. (fra 1. Juli 31).

Lund, Ruth Emilie Kirstine, Kontorist, f. 18. Juni 1906 i Aarhus. Datter af Købmand Jens M. Lund og Hustru Gerda, f. Jørgensen. Realeksamen. Indtraadt i Etaten 1. Aug. 24; 24. Juni 26 Kontorist i Vejle; 3. Juni 32 udenfor Nr. (fra 1. Aug. 32).

Lund, Søren Christian, Assistent, f. 27. Dec. 1898 i Sæby. Gift 6. Juni 25 med Anna Therese L., f. Knudsen, f. 16. Maj 01 i Taars Sogn. Realeksamen 1914. Indtraadt i Etaten 1. Jan. 16 som

Medhj. i Sæby; 1. Juni 20 Aarhus; 1. Jan. 22 Ass. smstds. Formand for Aarhus Toldassistentforening fra 1. Nov. 31.

Lundbech, Viggo, Assistent, Løjtnant, f. 5. Jan. 1886 i Taagerod, Fyn. Søn af Lærer F. L. J. Lundbech og Hustru Erica, f. Brøns. Gift 12. Juli 11 med I. E. L., f. 15. Okt. 85 i Aarhus. Datter af Fuldmægtig ved Statsbanerne H. C. Ankjer Severinsen og Hustru Hanne P., f. Salling. Præliminæreksamen. Indtraadt i Etaten 6. Jan. 10 som Aspirant i Odense; fung. Medhj. ved Postgodstoldforvaltningen; 31. Marts 14 Ass. i Kbhvn.; 20. Jan. 15 Helsingør; 28. Maj 18 Kbhvn.; 10. Juni 26 Insp. for Tobaksbesk. (fra 1. Aug. 26); 26. Juli 27 Hammerhavnen u. Allinge (fra 1. Sept. 27).

Lybecker, Jens, Assistent, f. 22. April 1906 i Nordby, Fanø. Søn af Kaptajn Th. Jacobsen og Hustru Johanne, f. Lybecker. Gift 25. Maj 31 med Misse L., f. 14 Aug. 08 i Varde. Datter af Hotelejer Th. Jepsen og Hustru H. Realeksamen. Indtraadt i Etaten 1. Sept 22. som Elev i Esbjerg; Medhj. i Varde; 6. Aug. 28 Ass. smstds.; 13. Maj 30 Thisted.

Lydom, Jens Hansen, Overassistent, f. 19. Sept. 1891 paa Fanø. Søn af Toldassistent Hans Lydom og Hustru Karen, f. Brinch. Gift 4. Juni 18 med Astrid L., f. 26. Nov. 93 i Sandvig. Datter af Forstander N. Lundkvist og Hustru Marie, f. Svendsen. Præliminæreksamen. Indtraadt i Etaten 1. Sept. 08 som Medhj. i Præstø; Postgodstoldforvaltningen; 8. Sept. 16 Ass. i Kbhvn.; 11.

Jan. 17 Esbjerg; 21. Dec. 18 Kbhvn. (fra 1. Febr. 19); 23. Juni 31 Overass. smstds.

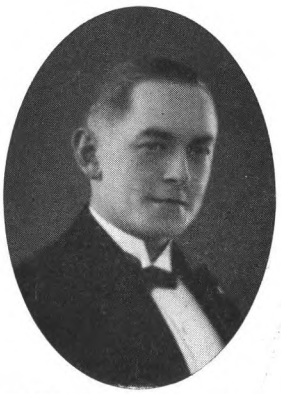

Lynge, Erik Werner, Assistent, f. 18. Jan. 1904 i Gjerlev, Jyll. Søn af Sognepræst Hans Christian Lynge og Hustru Dagmar Marie, f. Kræfting. Gift. 13. April 27 med Ellen Olga L., f. 2. Sept. 99 i Svendborg. Datter af Kaptajn C. C. J. Petersen og Hustru J. K. Realeksamen. Indtraadt i Etaten 1. Aug. 20 som Elev i Præstø; 1. Maj 23 Medhj. i Nykøbing S.; 1. Jan. 24 Svendborg; 1. Maj 26 Herning; 9. Juli 26 Ass. smstds.; 21. Dec. 27 Rudkøbing. Formand for Den Konservative Ungdomsforening paa Langeland ca. 1½ Aar.

Lynggaard, Johannes, Assistent, f. 27. Febr. 1903 i Vamdrup. Præliminæreksamen. Indtraadt i Etaten 1. Jan. 20 som Elev i Assens; Medhj. i Thisted; 19. Dec. 25 Ass. smstds.; 14. Jan. 27 Vejle; 14. Jan. 29 Aarhus; 14. Jan. 31 Kbhvn.

Lyngkilde, Anker Elis Frede, Assistent, f. 13. Dec. 1904 Indtraadt i Etaten 1. Jan. 22 som Medhj. i Aabenraa; 17. Dec. 27 Ass. i Insp. for Tobaksbesk.

Lyngkilde, Ella Ludovika, Fru, f. Bensen, Assistent, f. 25. Sept. 1900. Indtraadt i Etaten 1. Sept. 18 som Medhj. i Helsingør; 11. Aug. 24 Ass. smstds.; 7. Okt. 31 Ass. i Departementet for Told- og Forbrugsafg., Revisionsafdelingen, 1. Toldrevisionskontor.

Lyster, Erik Peter, Assistent, f. 28. Juni 1903 i Svaneke. Søn af Skibsfører Carl Lyster (død) og Hustru Anna, f. Andersson. Realeksamen. Indtraadt i Etaten 1. Okt. 20 som Elev i Rønne; Medhj. i Neksø; 20. Sept. 26 Ass. smstds.; 14. Aug. 28 Allinge; 12. April 30 Tønder.

Løfberg, Mette Kirstine Hansen, Assistent, f. 20. Maj 1901 i Helsingør. Datter af Gartner Chr. Løfberg og Hustru Maren. Ugift. Realeksamen. Indtraadt i Etaten 1. Maj 19 som Elev i Kbhvn.; Medhj. ved Toldbodens Havneoppebørselskt.; 20. April 25 Ass. i Kbhvn.

Løffler, Aage Julius, Fuldmægtig, f. 1. Sept. 1874. Søn af Etatsraad, fhv. Kontorchef u. Finansministeriet Anders Martin Madsen (død) og Hustru Caroline Ludovica, f. Løffler (død). Gift med Betty Sophie Margrethe L. (død). Datter af Grosserer Chr. P. Nielsen (død). Indtraadt i Etaten 1891 i Kreditoplagskassererkt.; 1899 Ass. i 2. Revisionsdep.; 1. Okt. 25 Fuldm. i Departementet for Told- og Forbrugsafg., Revisionsafd. 1. Toldrevisionskt.

Madsen, Anders Johan, Assistent, f. 18. April 1868 i Hvidbjerg ved Skive. Søn af Gaardejer Jens Christian Madsen og Hustru Maren, f. Ramsing Pedersen. Gift 4. Sept. 02 med Christine Doris M., f. 2. Febr. 76 i Kolding. Datter af fhv. Købmand C. J. Toft. Præliminæreksamen. Indtraadt i Etaten 15. Marts 89 som Kontorist i Holstebro; Fuldm. smstds.; 28. Maj 98 Medhj. i Taps; 29. Marts 99 Ass. smstds.; 28. Maj 1900 Randers; 29. Okt. 01 Aarhus; 16. Maj 08 B.

Madsen, Carl Christian, Kontrolør II, f. 2. Maj 1880 i Aalborg. Søn af Skomagermester C. M. Madsen og Hustru Ida, f. Jensen. Gift 22. Marts 11 med Laura Marie M., f. 2. Sept. 89 i Lindholm ved Nørresundby. Datter af Gaardejer C. Rasmussen (død) og Hustru Hansine. Indtraadt i Etaten 28. Juli 97 som Volontør i Aalborg; Medhj. smstds.; 31. Marts 09 Ass. smstds.; 28. April 15 B. (fra 2. Maj 15); 17. Juli 25 Ktrl. II i Skanderborg; 7. Nov. 30 Aalborg. Kasserer for Civiletaternes Forening i Aalborg fra 1931; Medlem af Bestyrelsen for Den Danske Toldetats Forening 1919—25.

Madsen, Carl Christian, Assistent, f. 19. Nov. 1904. Søn af Blikkenslagermester M. A. Madsen og Hustru Anna Nielsen (død). Gift 12. Juni 27 med Meta M., f. 11. Juli 06 i Sønderborg. Datter af Snedker ved Statsbanerne A. Jans og Hustru Katrine, f. Iversen. Præliminæreksamen. Indtraadt i Etaten 1. Juni 20 som Elev i Svendborg; 1. Okt. 21 Sønderborg; Medhj. i Kbhvn.; Tønder; 18. Maj 26 Ass. smstds.; 16. Juni 26 Insp. for Tobaksbesk. (fra 1. Aug. 26); 19. Dec. 29 Kbhvn.

Madsen, Einar Villiam, Assistent, f. 26. Jan. 1886 i Kbhvn. Søn af Skibsfører i D. F. D. S. H. P. Madsen og Hustru Ane Kirstine, f. Andersen. Gift 3. Dec. 11 med Karla Anna Alexandra M., f. 7. Dec. 93 i Kbhvn. Præliminæreksamen. Indtraadt i Etaten 1. Marts 02 som Kontorist i Nyhavns Havneoppebørselskt.; Medhj. ved Toldkassererkt. i Kbhvn.; 29. Dec. 10 Ass.

i Kbhvn. (fra 1. Febr. 11); 18. April 16 Thisted; 24. Sept. 17 Kbhvn.

Madsen, Erik Oluf, Assistent, f. 31. Aug. 1877 i Kbhvn. Søn af Formand paa Toldboden Peter Madsen (død) og Hustru Caroline Mathilde, f. Hamann. Gift 7. Nov. 08 med Maren Christine M., f. 11. Febr. 79 i Skovsgaard pr. Viborg. Datter af Forpagter Anders Madsen og Hustru Magdalene S. A. K., f. Petersen. Indtraadt i Etaten 1. Juni 92 som Kontorist ved Toldkassererkt. i Kbhvn.; 9. Juni 06 kst. Ass. i Aalborg; 16. Jan. 07 Ass. smstds.; 12. Aug. 07 Kbhvn.; 8. Aug. 12 B. (fra 31. Aug. 12); 8. Dec. 31 Sletten (m. Humlebæk) u. Kbhvn.

Madsen, Johannes, Overasssistent, f. 21. Sept. 1884 i Aalborg. Søn af Skomagermester Carl Madsen og Hustru Ida, f. Jensen. Gift 29. Dec. 10 med Hilda M., f. 26. Aug. 86 i Kbhvn. Datter af Annoncechef Niels Handest og Hustru Dora, f. Burgmester. Præliminæreksamen. Indtraadt i Etaten 29. Juli 01 som Kontorist i Aalborg; Medhj. smstds.; 31. Marts 10 Ass. smstds.; 10. Juni 12 Kbhvn.; 26. Aug. 19 uden for Nr. uden Lønning 1. Sept. 19—31. Aug. 20; 16. Aug. 20 Ass. i Kbhvn.; 23. Juni 31 Overass. smstds. Revisor i Assistentforeningen.

Madsen, Johannes Valdemar, Assistent, f. 25. Juni 1883. Præliminæreksamen. Indtraadt i Etaten 1. Aug. 99 som Elev i Kalundborg; Medhj. i Hillerød; 31. Marts 09 Ass. smstds.; 24. Juni 18 B. (fra 25. Juni 18).

Madsen, Johannes Viktor, Assistent, f. 29. Juni 1903 i Nyborg. Gift 29. Nov. 31 med Tove M., f. Buxbom, f. 10. Juni 08 i Rudkøbing. Realeksamen. Indtraadt i Etaten 1. Maj 20 som Elev i Nyborg; 15. Juli 25 Medhj. i Rudkøbing; 27. April 26 Ass. smstds.; 22. Dec. 27 Stege; 14. Jan. 29 Vejle (fra 1. Maj 29); 14. Jan. 31 Aarhus.

Madsen, Kristen Martin, Overassistent, f. 5. April 1887 i Thorup. Søn af Gaardejer N. M. Thomsen og Hustru Karen Marie, f. Madsen. Gift 8. Juni 11 med Ingeborg M., f. 21. Jan. 89 i Thisted. Datter af Gartner C. P. Jespersen og Hustru Kirstine, f. Jensen. Præliminæreksamen. Indtraadt i Etaten 1. Marts 03 som Elev i Thisted; Medhj. smstds.; 15. April 12 Ass. smstds.; 23. Juni 15 Horsens; 24. Sept. 17 Thisted; 23. Maj 21 Overtoldinsp. for Jyllands Kontor; 27. Juni 29 Ktrl. II v. Toldregnskabsfkt. i Kolding; 2. April 32 Overass. i Kolding.

Madsen, Mads Christian Axel, Kontrolør, f. 12. Dec. 1875 i Vestervig. Søn af Proprietær Niels Madsen og Hustru Maren, f. Willadsen. Gift 20. Juni 05 med Helene Sophie Amalie Winther M., f. 6. Jan. 75 i Struer. Datter af Sadelmagermester Chr. Hans Topp og Hustru Anna, f. Christensen. Præliminæreksamen. Indtraadt i Etaten 29. Sept. 91 som Volontør i Holstebro; 1. April 94 Fuldm. i Struer; 3. Maj 05 kst. Ass. i Grenaa; 30. Sept. 05 Ass. smstds.; 15. Juni 07 Frederikshavn; 5. Dec. 10 B. (fra 12. Dec. 10); 1. Okt. 16 til 1. April 18 fung. ved den overordentlige Udførselskontrol i Vamdrup; 29. Dec. 22 Ktrl. i Padborg (fra 1. Febr. 23); 7. Febr. 29 Sønderborg (fra 1. April 29). 1914—23

Revisor ved Frederikshavns Værft og Flydedok A/S. 1. Aug. til 1. Sept. 32 kst. Toldforv. i Marstal.

Madsen, Margrethe Victoria Betty, f. Voss, Kontorist, f. 15. April 1908 i Kbhvn. Datter af Ekspeditionssekretær Edvard Frantz Julius Voss og Hustru Augusta, f. Petersen. Realeksamen. Indtraadt i Etaten 1. Aug. 26 som Kontorist i Kbhvn.; 14. April 28 Kontorist i Kbhvn.; 6. Maj 30 udenfor Nr. uden Lønning fra 1. Juni 30 til 30. Sept. 30; 25. Sept. 30 Kontorist i Kbhvn.

Mahler, Poul Anthon Christensen, Assistent, f. 9. Aug. 1896 i Skelskør. Søn af Skibsmægler P. C. S. Mahler og Hustru Emma, f. Christensen. Gift 30. Okt. 26 med Anna Marie M., f. 26. Sept. 04 i Aalborg. Datter af Direktør A. I. Hansen og Hustru Kristine, f. Christensen. Præliminæreksamen. Indtraadt i Etaten 1. Juli 13 som Medhj. i Skelskør; 28. Juli 13 Fredericia; 20. Juni 14 Næstved; 28. Maj 18 Helsingør; 27. Sept. 19 Ass. smstds.; 22. Jan. 21 Nyborg; 11. Nov. 21 Tønder; 19. Aug. 24 Aalborg.

Malmer, Georg Frederik William, Kontrolør, f. 9. Aug. 1884. Indtraadt i Etaten 1. Sept. 01 som Kontorist i Esbjerg; 1. Nov. 02 Slagelse; 1. Juni 06 Nyborg; 1. Febr. 08 Fuldm. i Slagelse; Medhj. i Slagelse; 8. Juni 10 Ass. smstds.; 23. Nov. 10 Aarhus (fra 1. Jan. 11); 23. Febr. 11 Randers; 11. Jan. 13 Kbhvn.; 18. Jan. 15 Sakskøbing; 11. Aug. 19 B. (fra 9. Aug. 19); 16. April 21 Sønderborg; 18. Febr. 29 Ktrl. i Allinge (fra 1. April 29); 7. Maj 31 Toldforv. smstds. (fra 1. Juli 31); 4. April 32 Ktrl. i Nakskov.

Malmgreen, Ludvig Martin Christian Eilert, Assistent, f. 27. Juli 02 paa Frederiksberg. Søn af Forretningsfører E. Malmgreen og Hustru Hansigne, f. Meyer. Gift 22. Nov. 31 med Dagny M., f. 9. Okt. 10 i Maribo. Datter af Tobakshandler Joh. Hansen Fugl og Hustru Helga, f. Due. Realeksamen. Indtraadt i Etaten 1. Juli 20 som Elev i Gammelholms Havneoppebørselskt.; Medhj. i Maribo; 18. Juni 26 Ass. smstds.; 13. Nov. 26 Kbhvn.; 24. Juni 31 Nykøbing F.

Malther, Harry Emil, Overassistent, f. 27. Aug. 1882 i Kbhvn. Søn af Toldrorsbetjent P. Mathiesen. Gift 19. Aug. 09 med Ellen M., f. 23. Aug. 84. Datter af Pakhusmester ved Statsbanerne C. Schou. Præliminæreksamen. Indtraadt i Etaten 1. Nov. 98 som Kontorist i Nyhavns Havneoppebørselskt.; Fuldm. ved Børsens Havneoppebørselskt.; 31. Marts 09 Ass i Kbh.; 24. Nov. 10 Thisted (fra 1. Jan. 11); 7. Maj 13 Kolding; 19. April 15 Kbhvn.; 31. Aug. 17 B. (fra 27 Aug. 17); 23. Juni 31 Overass. smstds.

Mandal, Peder Møller, Assistent, f. 14. Aug. 1883 i Esbjerg. Søn af Landinspektør Jens Peter Madsen og Hustru Else Marie, f. Mandal Jepsen. Gift 14. Aug. 12 med Elisa Katrine Vilhelmine M., f. 28. Maj 88 i Udsigten, Viemose. Datter af Skovrider Carl Mathias Smith Mackeprang og Hustru Andrea Margrethe Katinka, f. Halby. Præliminæreksamen; Handelseksamen. Indtraadt i Etaten 1. Febr. 03 som Kontorist i Esbjerg; Medhj. smstds.; 11. April 11 Ass. smstds.; 11. Jan. 13 Nyborg; 23. Juni 15 Aalborg; 5. Maj 17 Kolding; 12. Aug. 18 B. (fra 14. Aug. 18); 14. Nov. 29 Gilleleje u. Helsingør. Havnekasserer.

Marckmann, Aage Ludvig Alexander, Inspektør, f. 29. Marts 1875 i Nykøbing paa Falster. Søn af Toldforvalter Otto Marckmann og Hustru Agathe, f. Fischer. Gift 19. Maj 05 med Agnete Nicoline Sophie M., f. 6. Marts 80 i Stubbekøbing. Datter af Overretssagfører Lave Ravnsgaard og Hustru Sophie, f. Grauer. Præliminæreksamen. Indtraadt i Etaten 15. Okt. 89 som Kontorist i Stubbekøbing; Fuldm. i Stubbekøbing; 23. April 01 Ass. i Ærøskøbing; 2. Aug. 01 Nysted; 29. Okt. 01 Nykøbing F.; 19. Sept. 03 Kbhvn.; 24. Febr. 10 B. (fra 29. Marts 10); 29. Maj 18 Ktrl. i Kbhvn.; Lærer ved Elevkursus 1919—29; Lærer ved Toldbetjentkursus 1927—30; 9. April 29 Inspektør for Øl- og Spiritusbesk.

Markers, Charles Andreas Ole, Toldforvalter, f. 9. Febr. 1883 i Kbhvn. Søn af Husejer A. M. Markers og Hustru Anna, f. Lauritzen. Gift 1909 med Ebba M., f. 18. Febr. 88 i Kbhvn. Datter af Entreprenør Carl Andersen og Hustru, f. Lauritzen. Præliminæreksamen. Indtraadt i Etaten 15. Febr. 99 som Kontorist i Kbhvn.; Medhj. ved Gammelholms Havneoppebørselskt.; 31. Marts 09 Ass. i Kbhvn.; 16. Juni 10 Esbjerg; 12. Marts 14 Fredericia; 7. Dec. 15 Kbhvn.; 16. Febr. 18 B. (fra 9. Febr. 18); 16. Sept. 21 Ktrl. i Overtoldinsp. for Kbhvn.; 19. Maj 26 Ktrl. i Kbhvn.; 18. April 30 Toldforv. i Lufthavnen ved Kastrup u. København.

Marcussen, Ove, Overassistent, Kaptajn, f. 2. Maj 1888 i Kbhvn. Søn af Toldinspektør, R., D. M. Niels Marcussen (død) og Hustru Thyra, f. Munck. Gift 8. Juni 26 med Franziska M., f. 25. Okt. 94 i Kbhvn. Datter af Grosserer Frederik Schacke og Hustru Franziska, f. Müller. 4. Kl. Hovedeksamen, sproglig-historisk Retn. Indtraadt i Etaten 1. Juni 06 som Kontorist udenfor Nr. i Kbhvn.; 1. Sept. 10 Medhj. i Køge; 1. Febr. 13 Afløsningsmedhj. i Helsingør; 4. Okt. 13 Ass. smstds.; 29. April 14 Løjtnant af Res. i Artill.; 1. Aug. 14 til 31. Jan. 19 tjenstg. i Sikringsstyrken, bl. a. Chef for Dragørfort og Borgstedbatteri; 1. Febr. 15 Kbhvn.; 1. Febr. 19 Nakskov; 1. Juni 20 Kbhvn.; 1. Dec. 26 Kaptajn; 1. Juli 31 Overass. i Insp. for Tobaksbesk.; 30. Juni 32 Afsk. Kaptajn. Udgiver af Bestemmelser vedrørende Kreditoplagsvæsenet, 3. Udgave 1924.

Martensen, Carl Frederik, Toldforvalter, cand. phil., f. 4. Aug. 1865 i Kbhvn. Søn af Toldforvalter i Vejle Ernst Vilhelm Martensen og Hustru Petra Ebba. Gift 3. Juni 97 med Katrine Juliane M., f. 22. Nov. 64 i Nakskov. Datter af Skibsfører Jens R. E. Brandt og Hustru Dorthea Julie, f. Andreasen. Indtraadt i Etaten 25. Aug. 85 som Kontorist i Marstal; Fuldm. i Vejle; 27. Juli 89 Ass. i Finansmin. 2. Revisionsdep.; 1. April 11 Fuldm. smstds.; 30. Dec. 19 Toldforv. ved Postgodstoldforvaltningen (fra 1. Febr. 20).

Mathiasen, Laurids Duysen, Assistent, f. 20. Maj 1904 i Nordby paa Fanø. Søn af fhv. Skibsfører Ingv. Mathiasen og Hustru Anne, f. Duysen. Realeksamen 1920. Indtraadt i Etaten 1. Juni 20 som Elev i Varde; 1. Juni 22 Elev i Holste-

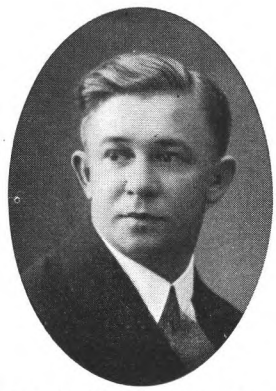

bro; 1. Juni 23 Medhj. smstds.; 1. Juli 23 Horsens; 18. Maj 26 Ass. smstds.; 3. Juni 29 Silkeborg.

Mathiasen, Morten Rødgaard, Assistent, f. 21. Okt. 1898 i Nordby, Fanø. Søn af Detailhandler J. Sv. Mathiasen og Hustru Kathrine, f. Rødgaard. Gift 18. Seept. 27 med Solveig M., f. 20. Febr. 98 i Grenaa. Realeksamen. Indtraadt i Etaten 1. Maj 16 som Medhj. i Esbjerg; Medhj. i Padborg; 11. April 22 Ass. smstds.; 17. Jan. 23 Frederikshavn; 19. Dec. 25 Esbjerg.

Mayland, Peter, Kontrolør, f. 24. Jan. 1876 i Ødis. Søn af Toldassistent N. P. Mayland og Hustru Kirsten, f. Haastrup. Gift 26. April 04 med Else Marie M., f. 22. Okt. 80 i Randers. Datter af Tømrermester Th. Thomsen og Hustru. Almindelig Forberedelseseksamen. Indtraadt i Etaten 1. Aug. 93 som Kontorist i Randers; Fuldm. i Randers; 12. Aug. 07 kst. Ass. i Aalborg; 14. Jan. 08 Ass. smstds.; 22. Nov. 10 Kbhvn. (fra 1. Jan. 11); 4. Jan. 11 B. (fra 24. Jan. 11); 17. Febr. 21 Ktrl. smstds.

Meinertsen, Hans David, Assistent, f. 6. April 1903 i Fodby. Søn af Provst H. P. Meinertsen og Hustru Anna Frederikke Cecilie, f. Møller. Gift 1. April 31 med Grete M., f. 30. Okt. 10 i Præstø. Datter af Stationsforstander Jørgen Rode og Hustru Louise, f. Petersen. Realeksamen. Indtraadt i Etaten 1. Jan. 22 som Elev i Kalundborg; 17. Jan. 23 Grenaa; 22. Dec. 23 Holbæk; 9. Okt. 24 Præstø; Medhj. i Præstø; 17. Dec. 27 Ass. smstds.; 14. Jan. 29 Køge; 14. Jan. 31 Roskilde.

Meldahl, George, Assistent, Løjtnant, f. 3. Maj 1863. Indtraadt i Etaten 1. Dec. 88. Kontorist i Nykøbing S.; 22. Dec. 91 Medhj. i Kalundborg; 26. Marts 96 kst. Ass. smstds.; 26. Okt. 97 Ass. i Faaborg; 30. Juli 98 Aalborg; 28. Marts 03 B.; 8. Juni 04 Kbhvn.

Meyer, Heinrich Franciscus, Assistent, f. 24. Marts 1869 i Aalborg. Søn af Fabrikant Carl Vilhelm Meyer og Hustru Abel Louise Laurette Cathrine, f. Horn. Gift 1918 med Hilma Theresia M., f. 19. Febr. 88 i Bregne Hoby. Indtraadt i Etaten 10. April 83 som Volontør i Nibe; 1. April 85 Kontorist i Nibe; 1. Dec. 89 Fuldm. i Vordingborg; 22. Juli 92 Medhj. i Sorø; 17. Sept. 95 kst. Ass. smstds.; 24. Marts 96 Ass. i Nyborg; 12. Okt. 98 Kbhvn.; 7. Marts 04 B.

Meyer, Heinrich Vilhelm Lauritz, Toldinspektør, R., f. 10. April 1865 i Kbhvn. Indtraadt i Etaten 1. Marts 80 som Kontorist i Toldkassererkt. i København; 4. Dec. 88 Medhj. i Vordingborg; 18.

Febr. 93 Ass. i Gedser; 24. April 94 Randers; 29. Juli 97 Kbhvn.; 28. Marts 03 B.; 28. April 10 Ktrl. i Kbhvn.; Lærer ved Elevkursus 1919—20; 31. Maj 20 Toldforv. i Nakskov (fra 1. Juli 20); 29. Febr. 24 Toldinsp. i Odense; 27. April 29 R. Chef for Registreringsdistr. Nr. 6. Medlem af Udvalget for Fastsættelse af Ordningen vedrørende Fagprøven for Toldbetjente; Formand for Vurderingsnævnet for Motorkøretøjer, Odense.

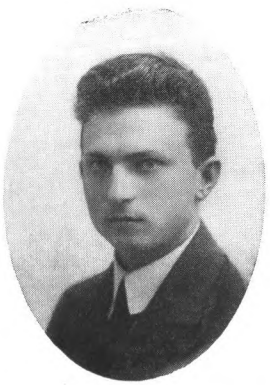

Meyer, Poul Mathias Tobiesen, Assistent, f. 23. April 1900 paa Frederiksberg. Søn af Manufakturhandler M. Tobiesen Meyer og Hustru Anna, f. Jacobsen. Gift 11. Dec. 26 med Frida Nørby M., f. 5. Maj 06 i Gimsing. Datter af Førstelærer A. C. A. Nielsen Dahl og Hustru N., f. Nørby. Realeksamen. Indtraadt i Etaten 1. Okt. 17 som Medhj. ved Christianshavns Havneoppebørselskt.; 1. Okt. 21—1. Dec. 22 tjenestegørende i Inspektoratet for Tobaksbesk.; 14. Sept. 23 Ass. i Kbhvn.; 18. Dec. 23 Skive; 20. Jan. 25 Odense.

von Meyeren, Albert Vilhelm, Overassistent, f. 1. Aug. 1886 i Randers. Søn af Toldforvalter H. S. A. V. von Meyeren og Hustru Anna Emilie, f. Svendsen. Præliminæreksamen. Indtraadt i Etaten 1. Aug. 02 som Elev i Frederikssund; 1. Marts 04 Fuldm. smstds.; 1. Okt. 08 Afløsningsmedhj. med Tjeneste v. Odense Toldkassererkt.; 1. April 09 Jernbanens Toldoppebørselskt.; 8. Maj 09 Frihavnens Toldoppebørselskt.; 11. Juli til 19. Aug. 09 i Assens; 18. Sept. 09 Polariseringsanstalten, Nykøbing F., 1. Jan. 10 Nakskov; 25. Juni 10

Ass. i Departem. for Told- og Forbrugsafg. Revisionsafd. 3. Toldrevisionskt.; 24. Juni 31 Overass. smstds.

Meyhoff, Philip Johan Christian, Kontrolør, f. 2. Maj 1871 i Helsingør. Søn af Toldassistent D. C. G. Meyhoff og Hustru Marie Louise Anna, f. Scharffenberg. Gift 17. Okt. 09 med Lydia M., f. 27. Sept. 80 i Horsens. Datter af Fabrikant S. Jochumsen, Svendborg, og Hustru Anna. Indtraadt i Etaten 1. Okt. 86 som Volontør i Vordingborg; Fuldm. i Hillerød; 25. Jan. 96 Medhj. i Allinge; 29. Marts 99 Ass. smstds.; 13. Okt. 1900 Aalborg; 2. Marts 05 Svendborg; 16. Maj 06 B.; 20. Dec. 19 Ktrl. i Korsør (fra 1. Febr. 20); 15. April 31 Ktrl. i Næstved.

Michelsen, Carl Frederik, Toldforvalter, f. 3. Juni 1868 i Rønne. Søn af Købmand og Konsul P. F. Michelsen og Hustru Henriette, f. Radmann.

Gift 17. Nov. 16 med Marie M., f. 26. Marts 73 i Tikjøb; Datter af Lærer Chr. Hansen og Hustru Julie, f. Steen. Præliminæreksamen. Adgangseksamen til Polyteknisk Læreanstalt. Indtraadt i Etaten 1. Juli 86 som Kontorist i Rønne; 1889 Fuldm. i Rønne; 14. Jan. 95 Medhj. i Ærøskøbing; 29. Marts 99 Ass. i Randers; 21. Jan. 05 B.; 24. Sept. 15 Ktrl. i Maribo; 29. Sept. 17 Ktrl. i Horsens; 31. Maj 20 Toldforv. i Hjørring (fra 1. Juli 20); 12. Sept. 25 Toldforv. i Nyborg.

Mikkelsen, Anton Marius, Assistent, f. 19. April 1868 i Aarhus. Søn af Landmand, Møller Mikkel Olsen og Hustru Sidsel, f. Petersdatter. Gift 2. April 97 med Maria Benedikte M.. f. 18. Febr. 72 i Kongshult ved Hälsingborg. Datter af Proprietær Hans Regnholt Wichmann Wissing og Hustru Anna Rasmine Elisabeth, f. Bygballe. Præliminæreksamen. Indtraadt i Etaten 22. April 82 som Volontør i Aarhus; Fuldm. i Aarhus; 18. Juli 90 Medhj. i Aalborg; 11. Okt. 94 kst. Ass. i Faaborg; 27. Nov. 94 Ass. smstds.; 26. Febr. 95 Aarhus; 28. April 03 B.; 16. Dec. 04 Ribe; 20. Aug. 08 Nykøbing M.; 28. Juni 21 Sdr. Lyngvig u. Ringkøbing.

Mikkelsen, Edith Marie Dorthea, Kontorist, f. 7. Jan. 1904. Ugift. Indtraadt i Etaten 1. Aug. 24; 15. Juli 25 Kontorist i Kbhvn.

Mikkelsen, Johanne Kirstine, Kontorist, f. 1. Aug. 1907 i Horsens. Datter af fhv. Murer Michael Mikkelsen og Hustru Petrea, f. Nielsen. Ugift. Indtraadt i Etaten 1. Jan. 23 som Kontorhjælp i Horsens; 16. Dec. 31 Kontorist i Horsens.

Mikkelsen, Thorvald, Assistent, f. 22. Okt. 1902 i Horsens. Søn af Murer Michael Mikkelsen og Hustru Petrea, f. Nielsen. Realeksamen. Indtraadt i Etaten 1. Maj 19 som Medhj. i Horsens; 1. Jan. 22 Aabenraa; 20. April 25 Ass. smstds.; 13. Maj 30 Fredericia.

Moltved, Paul Johannes, Kontrolør, cand. phil., f. 24. Aug. 1876. Studentereksamen (1895). Filosofikum (1896). Indtraadt i Etaten 12. Nov. 95 som Kontorist i Overtoldinspektoratet for Kbhvn.; 6. Sept. 02 Ass. i Toldrevisionsdepartementet; 1. Juni 23 Kontrolør i Departementet for Told- og Forbrugsafg. 3. Toldrevisionskt.

Mortensen, Carl Peter Johan, Assistent, f. 13. Okt. 1903 i Thisted. Søn af Togfører M. Mortensen og Hustru, f. Petersen. Gift 29. Maj 27 med Astrid M., f. 20. Jan. 06 i Kalundborg. Datter af Togfører P. Nerstrøm og Hustru. Realeks-

amen 1919. Indtraadt i Etaten 1. Jan. 20 som Elev i Kalundborg; 1. Sept. 22 Præstø; 1. Jan. 24 Medhj. i Præstø; 1. Okt. 24 Roskilde; 1. April 25 Kalundborg; 1. Jan. 26 Ass. smstds.; 1. Febr. 27 Afløsningsass. i Odense; 1. Febr. 31 Ass. i Kbhvn.

Mortensen, Charles Carl Christen, Toldinspektør, Løjtnant, f. 11. Jan. 1886 i Aarhus. Søn af Kedelsmedformand Frederik Ulrik Andreas Konrad Eberlin Mortensen og Hustru Anna, f. Lauritzen. Gift 3. Jan. 15 med Petra Rodstine Lund, f. 4. Juni 91 i Varde. Datter af Modelsnedker Jens Andreas Martin Lund og Hustru Inger, f. Ardahl. Præliminæreksamen. Indtraadt i Etaten 29. Sept. 02 som Kontorist paa Aarhus Toldkassererkontor; Medhj. i Aarhus; 29. Dec. 10 Ass. smstds. (fra 1. Febr. 11); 19. Marts 12 Overtoldinsp. for Nørrejyll. Kontor; 20. Juni 21 Fuldm. i Overtoldinsp. for Jylland; 13. Juni 32 Toldinspektør smstds. (fra 1. Aug. 32).

Mortensen, Henri, Assistent, f. 31. Maj 1907 i Aarhus. Søn af Arbejdsmand J. P. Mortensen og Hustru Jensine Birgitte, f. Christiansen. Gift 16. Jan. 30 med Christine M., f. 28. Jan. 11 i Felsted. Datter af Landmand Asmussen og Hustru Christine. Realeksamen. Indtraadt i Etaten 1. Aug. 23 som Elev i Nykøbing M.; Medhj. i Padborg; 11. Juli 29 Ass. smstds.

Mortensen, Morten Richard, Kontrolør II, f. 21. Nov. 1889. Indtraadt i Etaten 1. Febr. 08 som Medhj. i Aarhus; 16. Jan. 15 Ass. i Vejle; 11. Jan. 17 Nakskov; 28. Maj 18 Kbhvn.; 17. Marts 31 Ktrl. II smstds.

Mortensen, Niels, Assistent, f. 25. Aug. 1896 i Nordby, Fanø. Søn af Husmand Anders Jensen Mortensen og Hustru Anne, f. Pedersen. Gift 27. Febr. 27 med Gudrun M., f. 2. Nov. 96 i Nordby, Fanø. Datter af Forstander Jon Pjetur Sigurdsson og Hustru Petrea, f. Andersen. Realeksamen (Nordby, F.,) 1912. Indtraadt i Etaten 1. April 14 som Medhj. i Aalborg; 9. Sept. 14 Holstebro; 11. Jan. 17 Kolding; 15. Marts 20 Ass. smstds.; 24. Juni 20 Esbjerg; 23. Dec. 21 Aarhus; 22. April 22 Esbjerg.

Mortensen, Svenning, Assistent, f. 2. Nov. 1899 i Aalborg. Gift 8. Jan. 22 med Jenny M., f. 10. Okt. 03 i Korsør. Præliminæreksamen. Handelsskoleeksamen. Indtraadt i Etaten 1. Sept. 17 som Elev i Kbhvn.; Medhj. i Korsør; 9. Aug. 23 Ass. smstds.; 14. Jan. 29 Gedser med Tjeneste ved Gedser—Warnemünde Ruten.

Mou, Dagny, Kontorist, f. 30. Dec. 1906 i Lyngby. Datter af pens. Slotsopsynsmand Arnold Benjamin Mou og Hustru Kristine, f. Larsen. Ugift. Realeksamen. Indtraadt i Etaten 13. Jan. 25 som løs Kontorist i Kbhvn.; 29. Dec. 26 Kontorist i Kbhvn.

Munch, Peter Christianus, Toldforvalter, f. 18. Aug. 1870 i Kbhvn. Søn af Amtstuefuldmægtig C. Munch. Gift 6. Nov. 94 med Elisabeth M., f. Olsen, f. 19. Maj 73 i Randers. Indtraadt i Etaten 1. Aug. 84 som Kontorist i Randers; Fuldm. i Randers; 29. April 97 Medhj. smstds. (med Anciennitet fra 1. Jan. 95); 29. Marts 99 Ass. smstds.; 24. Aug. 05 B.;

3. Maj 20 kst. Ktrl. i Padborg; 23. Maj 21 Ktrl. smstds. (fra 1. Maj 21); 19. Juni 27 Toldforv. i Grenaa.

Munck, Frederik Lauritz Peter, Assistent, f. 20. Jan. 1869 i Kbhvn. Søn af Guldsmedemester Frederik Munck og Hustru Caroline Marie Mathilde, f. Guldmann. Gift 26. Maj 99 med Meta Hedvig M., f. 30. Juni 77 i Vejle. Datter af Mølleejer Jes Jessen og Hustru Elise, f. Jensen. Indtraadt i Etaten 7. Juli 83 som Kontorist i Toldkassererkontoret i Kbhvn.; 29. April 93 Medhj. i Fredericia; 17. Marts 98 kst. Ass. smstds.; 21. Juni 98 Ass. smstds.; 19. Jan. 04 B.; 22. Nov. 22 Skodsborg u. Kbhvn. (fra 1. Jan. 23). Formand og Kasserer for »Forulykkede Fiskeres Efterladte i Københavns Amts Nordre Birk«; tidl. Formand for Fredericia Roklub og Æresmedlem af samme; tidl. Medarbejder ved Fredericia Dagblad.

Munck, Ingeborg Langkilde, f. Jensen, Assistent, f. 13. Maj 1902 i Kbhvn. Datter af Grosserer J. P. Langkilde Jensen og Hustru Helga, f. Wichmann Christensen. Gift med cand. jur. Svend Aage Munck, f. 16. April 99 i Kbhvn. Søn af Grosserer Julius Munck og Hustru, f. Wagner. Realeksamen. Indtraadt i Etaten 1. Aug. 20 som Elev i Frederiksberg Toldforvaltning; Medhj. ved Børsens Havneoppebørselskontor; 9. Juli 26 Ass. i Kbhvn.; 15. Febr. 27 udenfor Nr. uden Lønning

fra 1. Maj 27 til 31. Aug. 28; 26. Juni 28 Ass. i Kbhvn. (fra 1. Sept. 28).

Munk, Ole Franciskus, Assistent, f. 7. Sept. 1871 i Hasle. Søn af Lærer L. Munk og Hustru Franciska, f. Thierry. Gift 19. April 03 med Karna Marie Johanne M., f. 25. April 74 i Hasle. Datter af Gaardejer Otto Hansen og Hustru, f. Anker. Indtraadt i Etaten 1. Jan. 86 som Kontorist i Hasle; Fuldm. i Struer; 23. Sept. 95 Medhj. i Helsingør; 29. Marts 99 Ass. smstds.; 14. Sept. 06 B.

Munksgaard, Albert Andersen, Assistent, f. 28. Febr. 1900. Indtraadt i Etaten 1. Maj 17; Medhj. i Tønder; 11. April 23 Ass. smstds.; 22. Dec. 27 i Insp. for Tobaksbesk. (fra 1. Febr. 28).

Møller, Agneta Dagmar Johanne, Kontorist, f. 20. Juli 08. Indtraadt i Etaten 1. Aug. 27 som midlertidig Kontorarbejder i Overtoldinspektoratet for Kbhvn.; 1. Sept. 32 Kontorist smstds.

Møller, Astrid Margaritha, Assistent, f. 3. Juli 1888 i Aalborg. Datter af Købmand A. A. Møller og Hustru Laura, f. Christensen. Ugift. Indtraadt i Etaten 1. Dec. 10 som Medhj. i Aalborg; 19. Nov. 17 Ass. smstds.; 21. Dec. 18 Randers (fra 1. Febr. 19); 24. Juni 19 Aalborg.

Møller, Charles Christian Emanuel, Kontrolør, Løjtnant, f. 12. Jan. 1877 i Kbhvn. Søn af Toldoppebørselskontrolør P. F. L. H. Møller og Hustru Nathalie, f. Corvinus. Gift 29. Sept. 05 med Marie M., f. 17. Febr. 74 i Tikjøb. Datter af Murermester Jens Olsen Nordstrøm og Hustru Anna, f. Larsen. Præliminæreksamen. Indtraadt i

Etaten 1. April 93 som Kontorist i Kbhvn.; Medhj. ved Jernbanens Toldoppebørselskontor; 25. Juni 08 Ass. i Kbhvn. (fra 1. Maj 08); 5. Jan. 12 B. (fra 12. Jan. 12); 10. Sept. 20 Ktrl. II ved Jernbanens Toldoppebørselskontor; 27. Maj 31 Kontrolør smstds. (Filialkontoret) (fra 1. Juli 31).

Møller, Kaj Andreas, Assistent, f. 15. Okt. 1902 i Rønne, Bornholm. Søn af Skibsmægler Chr. E. A. Møller og Hustru Petra, f. Olsen. Gift 27. Febr. 32 med Rosa M., f. 10. Aug. 10 i Nykøbing F. Datter af Restauratør W. Hansen og Hustru. Realeksamen 1918. Indtraadt i Etaten 1. Sept. 18 som Medhj. i Rønne; 1. Juni 22 Medhj. i Korsør; 1. Okt. 22 Nykøbing F.; 9. Aug. 24 Ass. smstds.; 14. Jan. 27 Gedser; 22. Dec. 27 Nykøbing F.

Møller, Kaja Kirstine, Kontorist, f. 15. Aug. 1906 i Frederikshavn. Datter af Bogholder Peter Møller og Hustru Inger Marie, f. Nielsen. Ugift. Realeksamen. Indtraadt i Etaten 1. Aug. 25; 14. Aug. 26 Kontorist i Aabenraa; 19. Marts 28 udenfor Nr. uden Lønning fra 1. April 28 til 30. Juni 29; 16. April 29 Kontorist i Frederikshavn (fra 1. Juli 29).

Møller, Peter Louis Marius, Toldkasserer, Ridder af Jugoslaviens St. Sawa Orden, f. 3. Nov. 1874 i Kbhvn. Søn af Toldoppebørselskontrolør Peter F. L. H. Møller og Hustru Nathalie Angelica, f. Corvinus. Gift med Astrid Marie M., f. 29. Juli 87 i Vejle. Datter af Redaktør Johan N. Hansen og Hustru, f. Schrøeder. Præliminæreksamen. Indtraadt i Etaten 1. April 90 som Kontorist ved Jernbanens Toldoppebørselskt. i Kbhvn.; 1. Nov. 98 Fuldm. i Jernbanens Toldoppebørselskt.; 1. Jan. 02 kst. Ass. i Kbhvn.; 20. Sept. 02 Ass. i Kbhvn.; 26. Okt. 09 B. (fra 3. Nov. 09); 1. Maj 19 Kontrolør i Kbhvn.; 1. Maj 26 Vicetoldinspektør ved Kontrollen med Tillægsafgift paa Spiritus m. v. i Kbhvn.; 13. Juni 32 Toldkasserer i Nyhavns Distrikt.

Møller, Peter Raaberg, Toldforvalter, f. 26. Nov. 1868 i Skagen. Søn af Veteran fra 1864 Peter Møller og Hustru Marie, f. Raaberg. Gift 11. Sept. 06 med Magdalene M., f. 29. Maj 84 i Gedser. Datter af Jernbanerestauratør C. Kort (død) og Hustru (død). Indtraadt i Etaten 1. Jan. 83 som Kontorist i Skagen; Fuldm. ved Postgodstoldforvaltningen; 29. Marts 93 Medhj. i Kbhvn.; 12. Maj 96 kst. Ass. smstds.; 15. Marts 98 Ass. smstds.; 6. Nov. 03 B.; 22. Jan. 04 Gedser; 22. Nov. 10 Odense (fra 1. Jan. 11); 19. Aug. 18 Strandktrl. i Søby u. Ærøskøbing; 3. Maj 20 kst. Ktrl. i Højer u. Tønder; 24. Maj 21 Ktrl. smstds.; 10. Aug. 22 Ktrl. i Krusaa—Kollund u. Padborg (fra 1. Okt. 22); 23. Juni 25 Toldforv. i Hillerød. 1924—25 Medlem af Sogneraadet i Bov; 1915—20 Medlem af Bestyrelsen for Den danske Toldetatsforening.

Mølner, Jens Julius, Overassistent, f. 13. Aug. 1872 i Vordingborg. Gift 7. April 1900 med Ma-

rie M., f. Aagaard, f. 16. Juni 77 i Vordingborg. Præliminæreksamen. Indtraadt i Etaten 13. Aug. 89 som Kontorist i Vordingborg; Fuldm. i Vordingborg; 29. Marts 99 Ass. smstds.; 25. Jan. 04 Kalundborg; 31. Aug. 08 B.; 23. Juni 31 Overass. smstds.

Mølner, Poul Erik, Assistent, f. 21. Dec. 1900 i Vordingborg. Søn af Overtoldassistent i Kalundborg J. Mølner og Hustru, f. Aagaard. Gift 11. April 25 med Edith Marquard M. Datter af Grosserer C. Thorsøe og Hustru. Realeksamen 1916. Indtraadt i Etaten 1. Aug. 16 som Medhj. i Nykøbing S.; 1918 Slagelse; 1919 Vejerbodskursus i Odense; 1920 Medhj. i Tønder; 1922 Ass. i Departementet for Told- og Forbrugsafg. 2. Toldrevisionskt.

Mølvad, Lisette Sophia, f. Prødel, Kontorassistent, cand. phil., f. 24. April 1883 i Kbhvn. Datter af Musiker Carl Prødel og Hustru Augusta, f. v. Schneller. Studentereksamen 1907. Filosofikum. Indtraadt i Etaten 1. Nov. 19 som Kontorist i Kbhvn.; 30. Okt. 20 Kontorist i Insp. for Tobaksbesk.; 8. Maj 31 Kontorass. smstds. (fra 1. Juli 31). 1930 Medlem af Hovedbestyrelsen for Den danske Toldetatsforening.

Naver, Anna Pedersen, Assistent, f. 14. Febr. 1896 i Nørre Alslev. Datter af Sognefoged, Gaardejer Jens Peter Pedersen Naver og Hustru Maren, f. Jørgensen Vest. Ugift. Realeksamen. Indtraadt i Etaten 1. Juli 14 som Medhj. i Stubbekøbing; 1. Juni 18 Medhj. ved Frederiksberg Toldforvaltning; 9. Febr. 20 Departementet for Told- og Forbrugsafg. 2. Toldrevisionskt.; 1. Juli 20 Ass. smstds.

Naver, Jens Peter Pedersen, Assistent, f. 23. Dec. 1899 i Nørre Alslev, Falster. Søn af Gaardejer Jens Peter Pedersen Naver og Hustru Maren, f. Jørgensen West. Gift 23. Nov. 28 med Ketty Rigmor N., f. 22. Juli 06 i Korsør. Datter af Maskinmester ved Statsbanerne H. T. V. Larsen og Hustru Anna, f. Jensen. Realeksamen. Indtraadt i Etaten 1. Maj 17 som Medhj. i Kbhvn.; 1. Febr. 21 Nakskov; 11. April 23 Ass. smstds.; 9. Okt. 25 Nyborg.

Nedermark, Sigfred, Assistent, f. 29. Okt. 1903. Indtraadt i Etaten 1. Maj 21; 8. April 27 Ass. i Kbhvn.; 30. April 31 til midlertidig Tjeneste i Departementet for Told- og Forbrugsafg. 1. Ekspeditionskt.

Neerfeldt, Else Margrethe, Kontorist, f. 29. April 1902 i Kbhvn. Datter af Overtoldinspektør for Jylland Niels Chr. Neerfeldt, Aarhus, og Hustru Martha Ida, f. Jacobsen. Ugift. Realeksamen. Indtraadt i Etaten 1. Aug. 23; 29. Juli 24 Kontorist i Kbhvn.

Neerfeldt, Niels Christian, Overtoldinspektør, R., D. M., f. 24. Juli 1868 i Ørsted ved Randers. Søn af Bryggeriejer H. P. Nielsen (død 1904) og Hustru Anna Margrethe, f. Olsen (død 1919). Gift 12. Nov. 95 med Martha Ida N., f. 21. Maj 75 i Randers. Datter af Købmand Jens Esmark Jakobsen (død 1892) og Hustru Anna Jakobsen (død 1926). Indtraadt i Etaten 1. Febr. 83 som Volontør i Aarhus; Fuldm. i Korsør; 7. April 88 Ass. i

Finansmin. 2. Revisionsdepartement; 25. Febr. 92 Medhj. i Esbjerg; 29. Marts 93 kst. Ass. smstds.; 29. April 93 Ass. smstds.; 28. Aug. 94 Kbhvn.; 22. Juli 03 B.; 8. Jan. 09 Ktrl. i Aarhus; 3. Marts 11 Kbhvn.; 29. April 18 Toldinsp. i Randers; 31. Dec. 20 Toldinsp. i Aalborg (fra 1. Febr. 21); 14. Sept. 27 Toldinsp. i Kbhvn. (fra 1. Nov. 27); 27. April 29 R.; 14. Jan. 30 Overtoldinsp. for Jylland (fra 1. Marts 30); 12. Juli 32 D. M.; 1. Sept. 32 Afsked. 1912—1918 Redaktør af Maanedsskrift for Toldvæsen; Medstifter af Det frivillige Forplejningskorps; 1925—27 Næstformand for Danmarkssamfundet i Aalborg.

Neergaard Hansen, Axel Thomas, Assistent, f. 18. Febr. 1902 i Kbhvn. Søn af fhv. Toldkasserer Sofus Hansen, Kbhvn., og Hustru Anna, f. Jacobsen. Gift 2. Juni 29 med Edith N. H., f. 3. Jan. 09 i Kbhvn. Datter af Gaardejer Kibsgaard. Indtraadt i Etaten 1. Nov. 19 som Elev i Kbhvn.; 1. Nov. 22 Medhj. i Kbhvn.; 1. Jan. 24 Medhj. i Nyborg; 14. Okt. 25 Ass. smstds.

Neuhaus, Tove Else Baden, Assistent, f. 26. Juli 1900. Ugift. Indtraadt i Etaten 1. Juni 20; Medhj. i Aalborg; 18. Maj 26 Ass. smstds.; 22. Dec. 31 Kbhvn.

Nicolaisen, Jørgen Andreas Kofoed, Assistent, f. 26. Okt. 1902 i Kbhvn. Søn af pens. Formand V. Nicolaisen og Hustru E., f. Kofoed. Realeksamen. Indtraadt i Etaten 1. Juni 19 som Elev i Kbhvn.; Medhj. ved Postgodstoldforvaltningen; 16. Maj 25 Ass. i Kbhvn.

Nielsen, Agnes, Kontorist, f. 7. Jan. 1877 i Kbhvn. Datter af Stadsarkitekt F. E. H. Nielsen

og Hustru F. C. M., f. Bondrop. Indtraadt i Etaten 1. Nov. 22 som Kontorist i Kbhvn.; 6. Okt. 23 Kontorist i Insp. for Tobaksbesk.

Nielsen, Aksel Reinhold, Assistent, f. 2. Juni 1903 i Hellerup. Søn af Inkassator C. Nielsen og Hustru M., f. Henriksen. Gift med Gudrun Elisabeth N., f. i Kbhvn. Datter af Tandlæge Meldorf-Hanssen og Hustru, f. Fischer. Realeksamen 1920. Indtraadt i Etaten 1. Aug. 20 som Elev i Køge; Medhj. i Graasten u. Egernsund; 9. Juli 26 Ass. smstds.; 4. Sept. 26 Randers; 14. Jan. 27 Helsingør; 14. Jan. 31 Kbhvn. (fra 1. Marts 31).

Nielsen, Alfred Adolph Georg, Assistent, f. 23. Juni 1873 i Kbhvn. Søn af Viktualiehandler Peter Nielsen og Hustru Conradine, f. Sørensen. Gift 16. Maj 03 med Oline Petrine N., f. 5. Marts 74 i Struer. Datter af Toldassistent Chr. Johs.

Børgesen og Hustru Oline, f. Klussman. Indtraadt i Etaten 1. Maj 89 som Kontorist i Kbhvn.; 1895 Fuldm. paa Christianshavns Havneoppebørselskt.; 29. Marts 99 Ass. i Kbhvn.; 31. Aug. 08 B.

Nielsen, Alfred Oskar, Overassistent, f. 8. Nov. 1892 i Kbhvn. Søn af pens. Overbetjent Jens Nielsen og Hustru Caroline, f. Hansen. Indtraadt i Etaten 1. Juni 08 som Elev; Medhj. ved Kreditoplagskt.; 19. Nov. 17 Ass. i Kbhvn.; 13. Dec. 17 Nakskov; 21. Dec. 18 Kbhvn. (fra 1. Februar 19); 23. Juni 31 Overass. smstds.

Nielsen, Alma, Kontorist, f. 19. Febr. 99 i Frederikshavn. Datter af Skibsfører Christian Jensen-Nielsen, R., og Hustru Henriette Pauline, f. Brandes (død 10. Okt. 28). Indtraadt i Etaten 1. Aug. 23; 29. Juli 24 Kontorist i Esbjerg.

Nielsen, Anna Marie Christence, Assistent, cand. phil., f. 23. Marts 1900 paa Vorninggaard i Vorning. Datter af Proprietær A. Nielsen og Hustru Nielsine, f. Svendsen. Student. Indtraadt i Etaten 1. Nov. 19 som Elev i Randers; Medhj. ved Overtoldinsp. for Kbhvn.s Kontor; 14. Okt. 25 Ass. smstds.; 10. Juni 26 Aalborg (fra 1. Aug. 26).

Nielsen, Anni Margrethe, Kontorist, cand. phil., f. 1. Maj 1903 i Nyker Sogn, Bornholm. Datter af Rentier Hans Nielsen og Hustru Petrea Amalie, f. Kofoed. Studentereksamen. Filosofikum. Indtraadt i Etaten 1. Juli 24 som Kontorist i Kbhvn.; 26. Juni 25 Kontorist i Insp. for Tobaksbesk.

Nielsen, Carl Otto Ingvord, Kontrolør, f. 3. Sept. 1881 i Kbhvn. Søn af Ministerialbud Ingvard Nielsen og Hustru Anna Kristine, f. Lorentzen. Gift 2. Juni 07 med Siegfriede Vilhelmine N., f. 12. April 86 i Kbhvn. Datter af Grosserer Valdemar Thaulow og Hustru Marie, f. Brørup. Indtraadt i Etaten 29. Aug. 96 som Kontorist i Kbhvn.; Medhj. ved Frihavnens Toldoppebørselskt.; 31. Marts 09 Ass. i Kbhvn.; 21. Marts 11 Helsingør; 19. April 15 Kbhvn.; 6. Sept. 16 B. (fra 3. Sept. 16); 7. Okt. 20 Ktrl. i Overtoldinsp. for Kbhvn.; 13. Maj 25 Ktrl. i Kbhvn. (fra 1. Maj 25).

Nielsen, Carl William Boesen, Assistent, f. 29. Aug. 1906 i Nykøbing Mors. Søn af Lærer Julius Nielsen, Skaarup, og Hustru Laura Henriette,

f. Johnsen. Præliminæreksamen. Indtraadt i Etaten 1. Okt. 22 som Elev i Kreditoplagskt.; 8. Okt. 26 Medhj. i Helsingør; 12. Sept. 28 Ass. smstds.; 14. Jan. 31 Svendborg.

Nielsen, Ellen Elisabeth, Assistent, f. 24. Marts 1897 i Roskilde. Datter af Kommunelærer F. V. Nielsen og Hustru Marie Kirstine, f. Jensen. Ugift. Indtraadt i Etaten 1. Juli 15 som Medhj. i Køge; 1. Sept. 17 Roskilde; 11. Juni 21 Ass. smstds.; 15. Juni 28 uden for Nr. fra 1. Juli til 31. Dec. 28; 28. Dec. 28 Ass. i Kbhvn.

Nielsen, Ellen Kirstine, Kontorist, f. 16. Okt. 1908 i Kbhvn. Datter af Translatør Emil A. Nielsen og Hustru Karen, f. Jacobsen. Ugift. Realeksamen. Indtraadt i Etaten 1. Okt. 26 som Kontormedhj. i Kbhvn.; 1. April 30 Kontorist i Departementet for Told- og Forbrugsafg. 2. Toldrevisionskt.

Nielsen, Ellen Marie Blenda, f. Bang, Assistent, f. 9. Juli 1890. Indtraadt i Etaten 1. Maj 09 som Medhj. ved Pakhusforv.; 29. April 16 Ass. i Kbhvn.

Nielsen, Else, Kontorist, f. 18. Sept. 1880 i Kolding. Datter af Direktør Henrik Nielsen og Hustru Nicoline, f. Nielsen. Ugift. Indtraadt i Etaten 1. Sept. 10 som Kontorist i Departementet for Told- og Forbrugsafg. 3. Toldrevisionskt.

Nielsen, Emil Peter, Strandkontrolør, f. 18. Sept. 1870. Søn af Toldboddrager Peter Nielsen og Hustru Nielsophine Laurine, f. Larsen. Gift 9. Sept. 98 med Dagmar N., f. 6. Okt. 69 i Aalborg. Datter af Skomager Peter Hass og Hustru Juliane Marie, f. Fabiansen. Indtraadt i Etaten 1. Juli 84 som Fuldm. i Helsingør; 17. Sept. 95 Medhj. i Aalborg; 29. Marts 99 Ass. smstds.; 14. Sept. 05 B.; 22. Marts 16 Strandktrl. i Lønstrup u. Hjørring. Telegrafbestyrer.

Nielsen, Erna Marie, Assistent, f. 24. Juli 1903 i Kbhvn. Realeksamen. Indtraadt i Etaten 1. Juni 20 som Elev i Pakhusforvaltningen; 1. Juni 23

Medhj. ved Pakhusforvaltningen; 18. Maj 26 Ass. i Kbhvn.

Nielsen, Esther Oda, Kontorist, f. 15. Maj 1906 i Kbhvn. Datter af Maler ved Statsbanerne Ole Frederik Nielsen og Hustru Anne Kirstine. Ugift. Indtraadt i Etaten 1. Aug. 26 som Kontorist paa Prøve i Kbhvn.; 15. Juli 27 Kontorist i Kbhvn.; 5. Jan. 28 Overtoldinsp. for Kbhvn.s Kontor.

Nielsen, Hans Gerhard, Toldforvalter, f. 24. Jan. 1878 i Odense. Søn af Lagerarbejder Anders Nielsen og Hustru Hansine, f. Hansen. Gift 13. Marts 05 med Agnete Sofie Kirstine N., f. 8. Juni 81 i Slagelse. Indtraadt i Etaten 1. Maj 94 som Kontorist i Odense; Medhj. i Odense; 16. Okt. 08 Ass. i Vamdrup; 16. Jan. 13 B. (fra 24. Jan. 13); 18. Jan. 15 Odense; 27. Okt. 21 Ktrl. II ved Toldregnskabsfkt. i Kolding (fra 1. Dec. 21); 19. Maj 26 Kolding; 12. Marts 32 Toldforvalter i Sakskøbing.

Nielsen, Hans Peter, Toldforvalter, cand. phil., f. 28. Maj 1879 i Vang paa Bornholm. Søn af Toldassistent Jens Christian Nielsen og Hustru Jacobine Maria, f. Jørgensen. Gift 2. Juni 08 med Gerda N., f. 22. Nov. 83 i Helsingør. Datter af Maskinmester i Vandbygningsvæsenet Mads Rahbek Meedom og Hustru Jacobine, f. Baden. Alm. Forberedelseseksamen. Studentereksamen (matematisk-naturvidenskabelig Retn.), den alm. filosofiske Prøve. Indtraadt i Etaten 1. Sept. 98 som Kontorist i Thisted; Medhj. i Løgstør; 31. Marts 09 Ass. smstds.; 16. Juni 10 Kbhvn.; 22. Dec. 13 Allinge; 18. Maj 14 B. (fra 28. Maj 14); 13. Aug. 15 Rønne; 18. Sept. 24 Ktrl. i Hasle; 7. Maj 31 Toldforv. smstds. (fra 1. Juli 31).

Nielsen, Harald, Assistent, f. 5. Febr. 1904. Indtraadt i Etaten 1. Sept. 22 som Medhj. i Aalborg; 6. Aug. 28 Ass. smstds.; 14. Jan. 29 Maribo; 24. Juni 31 Svendborg.

Nielsen, Harald Blicher, Assistent, f. 23. Sept. 1903 i Aalborg. Søn af Avlsbruger N. Blicher Nielsen og Hustru Tine, f. Christensen. Ugift. Realeksamen. Indtraadt i Etaten 1. Juni 20 som Elev i Aalborg; Medhj. i Sæby; 18. Maj 26 Ass. smstds.; 14. Jan. 27 Aalborg; 14. Jan. 29 Lemvig; 10. Jan. 30 Gedser med Tjeneste ved Gedser—Warnemünde Ruten.

Nielsen, Harry Johannes, Assistent, f. 19. Dec. 1901 i Helsingør. Søn af Snedker Svend Nielsen og Hustru Marie Louise, f. Jensen. Gift 12. Okt. 29 med Erna N., f. 5. Sept. 99 i Lyngby pr. Trustrup. Datter af Førstelærer R. Pedersen

og Hustru Karen Marie, f. Stræde. Realeksamen. Indtraadt i Etaten 1. Nov. 19 som Elev i Kbhvn.; Medhj. i Stege; 14. Okt. 25 Ass. smstds.; 22. Dec. 27 Grenaa; 24. Juni 31 Kolding.

Nielsen, Havner Schmidt, Kontrolør II, f. 10. Juni 1885 i Fredericia. Søn af Sadelmager N. Schmidt Nielsen og Hustru Marie Elisabeth, f. Thomsen. Gift 1. Jan. 10 med Marie N., f. Devantier, f. 24. Okt. 82 i Fredericia. Præliminæreksamen. Indtraadt i Etaten 1. Okt. 01 som Kontorist i Fredericia; Medhj. i Fredericia; 22. Juni 10 Ass. smstds.; 24. Nov. 10 Svendborg (fra 1. Jan. 11); 20. April 15 Helsingør; 22. Juni 16 Kbhvn.; 29. April 20 Sønderborg; 25. Sept. 28 Kbhvn. (fra 1. Nov. 28); 24. Marts 30 Ktrl. II smstds.

Nielsen, Helga Marie, Assistent, f. 27. Juli 1903 i Kbhvn. Datter af Hovmester M. Nielsen og Hustru Anna, f. Hansen. Realeksamen. Indtraadt i Etaten 1. Maj 21 som Elev i Kbhvn.; Medhj. ved Kalkbrænderiernes Toldforvaltning; 8. April 27 Ass. i Kbhvn.

Nielsen, Henry Anfeldt Michael, Assistent, f. 15. Marts 1905. Indtraadt i Etaten 1. Sept. 22.; Medhj. i Tønder; 6. Aug. 28 Ass. smstds.; 14. Jan. 29 Kbhvn. (fra 30. Marts 29).

Nielsen, Hilda, f. Reinholdt-Petersen, Assistent, f. 18. Febr. 1903. Datter af Overtoldbetjent A. Petersen og Hustru Minna, f. Kastberg. Gift 12. Juli 24 med Valdemar N., f. 23. Marts 95 i Strib. Søn af Ole Nielsen og Hustru Karoline. Realeksamen. Indtraadt i Etaten 1. Jan. 20 som Elev i Vejle; Medhj. i Fredericia; 19. Dec. 25 Ass. smstds.; 24. Juni 31 Kolding.

Nielsen, Holger Daniel, Overassistent, f. 8. Juni 1893 i Aarhus. Søn af Sadelmagermester A. Daniel Nielsen og Hustru Merethe, f. Torrild. Gift 30. Maj 20 med Ella N., f. 25. Jan. 95 i Aarhus. Datter af Kaptajn i Fodfolket C. C. G. Brusendorff og Hustru Anna, f. Linneballe. Realeksamen. Indtraadt i Etaten 1. Juni 11 som Medhj. i Aarhus; 11. Juni 18 Ass. smstds.; 24. Juni 19 Kolding; 27. April 20 Aarhus; 23. Juni 31 Overass. i Viborg.

Nielsen, Holger Levinsen, Toldforvalter, f. 31. Juli 1875 i Stege. Søn af Dampskibsfører N. E. Nielsen og Hustru Emilie, f. Levinsen. Gift 05 med Agnes Karen N., f. 5. Maj 77 i Damsholt pr. Stege. Datter af Karetmager C. Nielsen og Hustru, f. Hansen. Indtraadt i Etaten 15. April 90 som Kontorist i Stege; 6. Okt. 96 Fuldm. i Stege; 16. Juli 04 kst. Ass. i Vamdrup; 19. Nov.

04 Ass. smstds.; 20. Aug. 08 Aarhus; 25. Juli 10 B. (fra 31. Juli 10); 10. April 20 Toldforv. i Marstal (fra 1. Juni 20); 13. Juni 32 Toldforv. i Næstved (fra 1. Aug. 32). Formand og Kasserer i Sømandsforeningen »Ørekassen«, Marstal.

Nielsen, Ida Johanne, Assistent, f. 9. Maj 1903 i Svendborg. Datter af Musiker N. J. Nielsen og Hustru Maria, f. Forup. Realeksamen. Indtraadt i Etaten 1. Jan. 20 som Elev i Esbjerg, Viborg; Medhj. i Esbjerg; 19. Dec. 25 Ass. smstds.; 3. Juni 27 Svendborg.

Nielsen, Ingeborg Kirstine, Kontorassistent, f. 27. April 1883 i Kbhvn. Datter af Bud i Departementet for Told- og Forbrugsafg. Ingvard Nielsen (død) og Hustru Ane Kirstine, f. Lorentzen. Ugift. Indtraadt i Etaten 26. Marts 15 som Kontorist i Insp. for Tobaksbesk.; 1. Okt. 19 Kontorass. smstds.

Nielsen, Jens Anton Marius, Kontrolør, f. 2. Juni 1879 i Kbhvn. Søn af Murermester Jesper Nielsen og Hustru Ellemine, f. Rasmussen. Gift 16. Okt. 15 med Anna Lauring N., f. 10. Febr. 84 i Kbhvn. Datter af Skrædermester Jens Andersen og Hustru Hansmine, f. Hansen. Prælimi-næreksamen. Indtraadt i Etaten 1. Nov. 95 som Kontorist i Nyhavns Havneoppebørselskontor; Medhj. i Helsingør; 31. Marts 09 Ass. smstds.; 12. Dec. 11 Aarhus; 25. Maj 14 B. (fra 2. Juni 14); 18. Jan. 15 Kbhvn.; 22. Nov. 24 Ktrl. smstds. Medlem af Bestyrelsen for Toldetatsforeningens 1. Kreds.

Nielsen, Jens Bastian, Assistent, f. 21. Dec. 1902 i Nyborg. Søn af Rangermester ved Statsbanerne J. J. Nielsen og Hustru P., f. Graversen. Gift 24. Okt. 26 med Emmy N., f. 12. Marts 06 i Frederiksberg. Datter af Slagter O. V. Kampel og Hustru F., f. Rygaard. Realeksamen 1920. Indtraadt i Etaten 1. Juni 20 som Medhj. i Kbhvn.; 18. Maj 26 Ass. smstds.

Nielsen, Jens Peder, Assistent, f. 24. Sept. 1903. Indtraadt i Etaten 1. Maj 20; Medhj. i Varde; 27. April 26 Ass. smstds.; 10. Sept. 26 Insp. for Tobaksbesk.; 3. Juni 29 Kbhvn.

Nielsen, Julius Christian, Overassistent, f. 5. Aug. 1889 i Tanderup. Søn af Landmand S. Nielsen og Hustru M., f. Jensen. Gift 4. Okt. 13 med V. E. S. N., f. 7. Dec. 90 i Skelskør. Datter af Hotelejer Frandsen og Hustru E., f. Thuesen-Bruun. Indtraadt i Etaten 1. Febr. 08 som Kontorist i Nyborg; Medhj. i Odense; 16. Jan. 15

Ass. i Aarhus; 7. Juli 16 Struer; 11. Jan. 17 Vedsted u. Ribe; 29. April 20 Tønder; 18. Dec. 23 Odense; 23. Juni 31 Overass. i Kbhvn.

Nielsen, Klara Jensine, Assistent, cand. phil, f. 24. Febr. 1901 i Haslev. Datter af Murermester J. P. Nielsen og Hustru Carla Margrethe, f. Pedersen. Ugift. Realeksamen 1916. Studentereksamen 1919. Filosofikum. Indtraadt i Etaten 1. Juni 20 som Elev i Kreditoplagskt.; 1. Juni 23 Medhj. ved Kreditoplagskt.; 18. Maj 26 Ass. i Kbhvn. Medlem af Hovedbestyrelsen for den danske Toldetatsforening.

Nielsen, Knud Aage, Assistent, f. 17. Dec. 1897 i Stubberup, Fakse Sogn. Søn af Stationsmester Jens Nielsen og Hustru Anna Kirstine, f. Nicolajsen. Gift 13. Okt. 23 med Magda N., f. 20. Febr. 96 i Herning. Datter af Toldforvalter L. D. Wellejus og Hustru Cathrine, f. Staal. Præliminæreksamen. Indtraadt i Etaten 1. Juli 15 som Medhj. i Fakse; Marstal; 11. Juni 21 Ass. smstds.; 9. Dec. 21 Horsens.

Nielsen, Kristian, Kontrolør, Translatør, f. 13. Maj 1884. Indtraadt i Etaten 12. Aug. 01; Medhj. ved Pakhusforv., 31. Marts 10 Ass. i Kbhvn.; 15. Aug. 11 Translatør og Tolk i Engelsk; 17. Okt. 11 Nykøbing F.; 17. Juli 15 Kbhvn.; 1. Febr. 17 til midlertidig Tjeneste i Generaltolddir.; 1917—19 Censor ved Eleveksamen; 1919 Lærer ved Elevkursus; 15. Maj 19 B. (fra 13. Maj 19); 12. Marts 26 Ktrl. i Kbhvn.

Nielsen, Niels Arthur Ingvord, Kontrolør, Løjtnant, f. 15. Sept. 1878. Søn af Ministerialbud Ingvord Nielsen og Hustru Kirstine, f. Lorenzen. Gift 1. Aug. 15 med Kirstine N., f. 15. Juni 90 i Frederikshavn. Datter af Urmager Thorsted og Hustru. Præliminæreksamen. Indtraadt i Etaten 1. Aug. 95 som Kontorist ved Gammelholms Havneoppebørselskt.; 18. Aug. 03 Ass. i Finansm. 2. Revisionsdepartement; 8. Juni 10 Ass. i Frederikshavn; 31. Aug. 13 B. (fra 15. Sept. 13); 9. Sept. 14 Kbhvn.; 24. Maj 23 Ktrl. smstds.

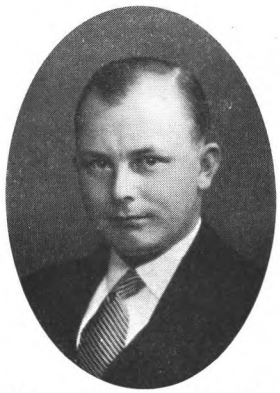

Nielsen, Niels Helge Brorson, Assistent, f. 30. Marts 1905 i Sneslev pr. Fuglebjerg. Søn af Købmand Ole Vilhelm Nielsen og Hustru Anna Kristine, f. Larsen. Gift 21. Jan. 31 med Kathrine N., f. Toftø, f. 6. Dec. 10 i Holmdrup. Indtraadt i Etaten 1. Sept. 22 som Elev i Nykøbing Sj.; Medhj. i Stege; 6. Aug. 28 Ass. smstds.; 19. Dec. 29 Kbhvn.

Nielsen, Niels Thomas Anthonis, Assistent, f. 21. Okt. 1908 i Esbjerg. Søn af Repræsentant S. Svendsen Nielsen og Hustru Bentha, f. Carlsson. Indtraadt i Etaten 1. Aug. 25 som Elev i Esbjerg; 1. Jan. 28 Thisted; 1. Maj 28 Padborg; Medhj. i Padborg; 14. Juli 31 Ass. smstds.

Nielsen, Ove Bernhard, Assistent, f. 28. Febr. 1898 i Næstved. Søn af Snedkermester Jens Nielsen og Hustru Ane Kathrine, f. Pedersen. Gift 8. Juli 23 med Magdalene N., f. 22. Juli i Köln a. Rh. Datter af J. Pachnicke og Hustru Maria Magdalena, f. Jacoby. Præliminæreksamen. Indtraadt i Etaten 1. Juli 15 som Medhj. i Næstved; 9. Juni 18 Aabenraa; 11. Juni 21 Ass. i Aabenraa; 17. Jan. 23 Vordingborg; 13. Maj 30 Kbhvn. (fra 1. Juli 30).

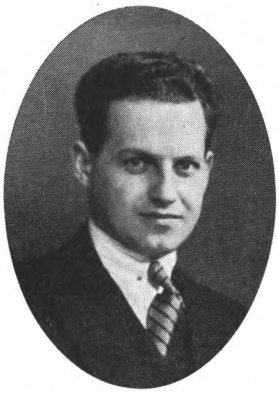

Nielsen, Ove Gerhard Ellegaard, Assistent, f. 25. April 1902 i Kbhvn. Søn af Kaptajn i D. F. D. S. Ole Nielsen og Hustru Cecilie, f. Ellegaard. Gift med Gunver N., f. 15. April 02 i Kbhvn. Datter af Kontorchef H. P. Jensen og Hustru D., f. Christensen. Realeksamen. Indtraadt i Etaten 1. Jan. 20 som Elev i Svendborg; Medhj. i Kbhvn. (til midlertidig Tjeneste i Insp. for Tobaksbesk.); 19. Dec. 25 Ass. smstds.; 10. Juni 26 Kbhvn. (fra 1. Aug. 26); 7. Febr. 28 i Insp. for Tobaksbesk.

Nielsen, Peter Emanuel, Assistent, f. 18. Juli 1876. Indtraadt i Etaten 12. Okt. 91 som Kontorist i Maribo; Fuldm. i Bandholm; 14. Juni 07 kst. Ass. i Esbjerg; 30. Sept. 07 Ass. i Stubbekøbing; 6. Juli 11 B. (fra 18. Juli 11).

Nielsen, Rasmus Alfred Arnold, Assistent, f. 29. April 1902 i Bahl pr. Viemose. Søn af Gaardejer L. Nielsen og Hustru Ane Kirstine, f. Rasmussen. Gift 27. Okt. 29 med Valborg Helene Sofie N., f. 1. Maj 05 i Gloslunde. Datter af Købmand C. Rasmussen og Hustru Helga, f. Friis. Indtraadt i Etaten 1. Aug. 20 som Elev i Stege; Medhj. i Nakskov; 9. Juli 26 Ass. smstds.; 24. Juli 26 Maribo; 14. Jan. 29 Viborg; 15. April 31 Kbhvn.

Nielsen, Sigurd Johannes Rejnholdt, Assistent, f. 12. Jan. 1903 i Øland. Søn af Lærer og Kordegn i Sæby Jakob Nielsen og Hustru Hedevig, f. Kristensen. Gift 30. Nov. 30 med Clara N., f. 23. April 04 i Aalborg. Datter af Lagerekspedient E. Christensen og Hustru Thora, f. Nielsen. Realeksamen. Indtraadt i Etaten 1. Juni 20 som Elev i Frederikshavn; Medhj. i Aalborg; 18. Maj 26 Ass. smstds.

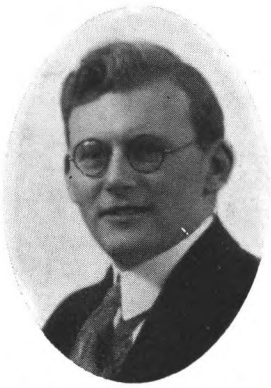

Nielsen, Svend Vilhelm, Assistent, f. 10. Sept. 1902 i Udby pr. Holbæk. Søn af Skovfoged Christian Nielsen og Hustru Augusta, f. Tuxen. Gift 22. Juli 28 med Ester N., f. 29. Aug. 04 i Næstved. Datter af Købmand A. Olsen og Hustru Nathalie, f. Hartig. Realeksamen. Indtraadt i Etaten 1. Jan. 20 som Elev i Holbæk; Medhj. i Køge; 19. Dec. 25 Ass. smstds.; 17. April 26 Næstved; 16. Juni 28 Holstebro (fra 1. Aug. 28); 24. Juni 31 Næstved (fra 1. Aug. 31).

Nielsen, Valdemar Georg, Overassistent, f. 5. Marts 1889 i Frederikshavn. Søn af Toldbetjent N. A. Nielsen og Hustru M. K., f. Andersen. Gift 8. Dec. 12 med V. J. N., f. 19. Febr. 86 i Aalborg. Datter af Bagermester M. Hæstrup og

Hustru V., f. Thorsen. Præliminæreksamen. Indtraadt i Etaten 1. Okt. 07; Medhj. i Frederikshavn; 19. Sept. 14 Ass. smstds.; 23. Juni 31 Overass. ved Toldregnskabsfkt. i Frederikshavn. Delegeret i Den danske Toldetatsforening indtil 1. Juli 1931.

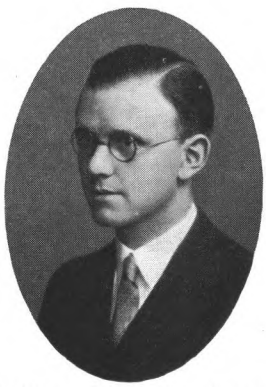

Nielsen, William Christian Ingvord Lønborg, Kontorist, f. 19. Maj 1902 i Kbhvn. Søn af Formand i Frihavnen Marinus Nielsen og Hustru Martine, f. Petersen. Ugift. Indtraadt i Etaten 1. Febr. 23 som Kontorist paa Prøve i Kbhvn.; 23. Jan. 24 Kontorist i Insp. for Tobaksbesk.

Nissen, Ove Kjær Høegh, Toldkasserer, f. 21. Sept. 1869 i Varde. Søn af Toldforvalter, Etatsraad H. C. Nissen og Hustru Hertha Alvilda, f. Mønsted. Indtraadt i Etaten 1. Nov. 84; Fuldm. i Varde; 23. Nov. 91 Ass. i Finansm. 2. Revisionsdepartement; 7. Juli 12 Fuldm. smstds.; 19. Juli 25 Toldkass. i Horsens (fra 1. Okt. 25).

Noach, Johannes Hermann Victor, Overassistent, f. 15. Marts 1869 i Kbhvn. Søn af Drejer i Marinen Johan Noach og Hustru Laurine Tvede, f. Mogensen. Gift 29. Okt. 97 med Marie N., f. 12. Dec. 72 i Kbhvn. Datter af Anders Svendsen og Hustru Karen, f. Rasmussen. Indtraadt i Etaten 1. Maj 83 som Kontorist i Kbhvn.; Kontorist ved Jernbanens Oppebørselskt.; 29. Marts 93 Medhj. i Kbhvn.; 29. April 97 kst. Ass. smstds.; 15. Marts 98 Ass. smstds.; 7. Marts 04 B.; 23. Juni 31 Overass. smstds.

Normand, Esther Olga, f. Mølgaard, Assistent, f 1. April 1902 i Aarhus. Datter af Toldkontrolør A. Pedersen Mølgaard og Hustru Anna Elisabeth, f. Erlandsen. Gift 6. Nov. 27 med Martin Chr. Normand, f. 20. Aug. 96 i Skagen. Realeksamen. Indtraadt i Etaten 1. Jan. 20 som Elev i Esbjerg; Medhj. ved Jernbanens Toldoppebørselskt.; 19. Dec. 25 Ass. i Kbhvn.; 28. Juni 30 udenfor Nr. uden Lønning fra 1. Juli til 30. Sept. 30; 10. Sept. 30 Ass. i Kbhvn.

Nutzhorn, Ida Elisabeth Hjørdis, f. Hermansen, Kontorist, f. 7. Aug. 1899 i Kbhvn. Datter af Toldassistent, Løjtnant Chr. Hjalmar Hermansen og Hustru Olivia Hermansen, f. Schiang. Gift 18. Nov. 25 med Bankkasserer Sigurd Nutzhorn, f. 25. Juli 96 i Fredericia. Søn af Tilsynsofficiant N. E. U. O. Nutzhorn og Hustru Margot Sigfriede, f. Ehlers. Pigeskoleeksamen (N. Zahles Skole) 1917. Indtraadt i Etaten 1. Jan. 20 som Kontorist paa Prøve ved Jernbanens Toldoppebørselskt.; 17. Dec. 20 Kontorist i Kbhvn.; 1. Febr. 31 Frederiksberg Toldforvaltning.

Nyeborg, Oscar Jens, Assistent, f. 13. Juli 1874 i Terndrup. Søn af Apoteker Gottlieb Emil Nyeborg og Hustru Clara Juliette, f. Schmitto. Gift 4. Dec. 23 med Mette N., f. 12. Juli 85 i Rom Præstegaard pr. Lemvig. Datter af Gaardejer Chr. Andersen og Hustru Andersine, f. Østergaard Nielsen. Præliminæreksamen. Indtraadt i Etaten 1. Okt. 91 som Kontorist i Assens; Fuldm. i Tuborg; 14. Juni 05 kst. Ass. i Svendborg; 10. Nov. 05 Ass. smstds.; 13. Maj 07 Gedser; 17. Juli 09 B. (fra 13. Juli 09); 12. April 11 Thisted;

20. Jan. 15 Esbjerg; 11. Jan. 17 Odense; 25. Okt. 22 Mullerup u. Korsør (fra 1. Dec. 22); 21. Dec. 23 Vamdrup u. Kolding.

Nørgaard, Svend, Assistent, f. 8. Marts 1903 i Ø. Snede Sogn. Søn af Førstelærer S. C. C. Nørgaard og Hustru Karen, f. Thomsen. Gift 30. Marts 28 med Ellen N., f. 5. Maj 06 i Refs. Datter af Gaardejer L. M. Chr. Jensen og Hustru Dorthea, f. Bjerre. Præliminæreksamen. Indtraadt i Etaten 1. Jan. 22 som Elev i Randers; 1. Jan. 25 Medhj. i Randers; 1. Jan. 26 i Kolding; 17. Dec. 27 Ass. i Frederikshavn.

Nørgaard-Larsen, Jørgen Christian, Assistent, Løjtnant, f. 8. Juni 1901 i Esbjerg. Gift 4. Juli 26 med Karen Johanne N.-L. Realeksamen (Esbjerg) 1917. Indtraadt i Etaten 1. Jan. 20 som Elev i Esbjerg; 1. Febr. 23 Medhj. i Sønderborg; 15. April 25 Medhj. i Assens; 19. Dec. 25 Ass. smstds.; 24. Juni 31 Odense.

Nørretranders, Jens Peter Christian Hovgaard, Toldforvalter, f. 4. Marts 1883 i Flintinge. Søn af Lærer og Kantor i Nysted Peter August Nørretranders og Hustru Matthea, f. Madsen. Gift 1. Gang 3. Nov. 08 med Thyra N., f. Boye, f. 22. Jan. 87 i Asaa (død 30. Marts 21). Datter af Postekspedient J. C. Boye, København, og Hustru Emilie, f. Berg. Gift 2. Gang 23. Sept. 23 med Thora N., f. Hansen, f. 27. Maj 86 i Marslev. Datter af Gaardejer Knud Hansen, Marslev, og Hustru Kirstine, f. Petersen. 4. Klasses Hovedeksamen. Indtraadt i Etaten 19. Aug.

98 som Volontør i Odense; Medhj. i Odense; 31. Marts 09 Ass. smstds.; 14. Marts 18 B. (fra 4. Marts 18); 15. Nov. 28 Ktrl. ved Toldkasserer-kontoret i Aarhus; 28. Aug. 31 Toldforvalter i Ringkøbing (fra 1. Nov. 31).

Nørskov, Rudolf William Jensen, Assistent, f. 19. Aug. 1904 i Aarhus. Søn af Togfører N. O. J. Nørskov og Hustru Else, f. Sørensen. Præliminæreksamen. Indtraadt i Etaten 1. Jan. 22 som Elev i Haderslev; Medhj. i Skive; 17. Dec. 27 Ass. i Aalborg; 26. April 32 Frederikshavn.

Odér, Niels Henry, Overassistent, f. 15. Marts 1882 i Kbhvn. Søn af Fører af Inspektionsbaaden »Falken« Jens Peder Odér og Hustru Andrea Petrea Rasmine, f. Brinckmann. Gift med Ebba Rigmor O., f. 29. Aug. 82 i Faaborg. Datter af Rentier P. Storm og Hustru S., f. Andersen. Indtraadt i Etaten 1. Febr. 98 som Kontorist i Kalkbrænderiernes Toldforvaltning; Medhj. ved Pakhusforvaltningen; 31. Marts 09 Ass. i Kbhvn.; 22. Okt. 12 Varde; 21. Aug. 14 Kbhvn.; 16. Marts 17 B. (fra 15. Marts 17); 23. Juni 31 Overass. smstds.

Ohrt, Rask Raskesen, Overassistent, f. 29. Dec. 1892 i Faurholt pr. Ribe. Søn af Gaardejer Johan Andreas Ohrt og Hustru Anne Marie, f. Raskesen. Gift 1. Marts 20 med Fru Astrid Erhardine Johannsen, f. 19. Jan. 87 i Nykøbing Falster. Datter af Forvalter ved Nykøbing F. Sukkerfabrik H. P. Hansen og Hustru Laura, f. Kadow. Realeksamen. Indtraadt i Etaten 1. Febr. 10 som

Medhj. i Esbjerg; Aarhus; 15. Dec. 17 Ass. smstds.; 22. Jan. 21 Nykøbing F.; 23. Juni 31 Overass. i Kbhvn.

Oksholt, Hans Christian, Assistent, f. 19. Sept. 1869 i Kbhvn. Søn af Viktualiehandler Carl Christian Olsen og Hustru Hansine Martine, f. Larsen. Gift 29. Jan. 04 med Karen Margrethe O., f. 18. April 74 i Kbhvn. Datter af Tandlæge Jacob Sørensen og Hustru Jutta, f. Dahl. Indtraadt i Etaten 1. Aug. 85 som Kontorist ved Toldkassererkt. i Kbhvn.; 23. Sept. 95 Medhj. i Kbhvn.; 29. Marts 99 Ass. smstds.; 20. Juli 05 B.

Olesen, Esther, Kontorassistent, f. 15. Marts 1900 i Aalborg. Datter af Handelsgartner Jens Olesen og Hustru Christine, f. Frederiksen. Ugift. Handelseksamen. Indtraadt i Etaten 1. Aug. 23 som Kontorist i Aalborg; 29. Juli 24 Kontorist i Aalborg; 8. Maj 31 Kontorass. smstds. (fra 1. Juli 31).

Olsen, Andreas Peter, Assistent, f. 9. Juli 1910 i Sæby Sj. Søn af Landpostbud O. H. Olsen (død) og Hustru Marie. Ugift. Alm. Forberedelseseksamen. Indtraadt i Etaten 1. Aug. 26 som Elev i Maribo; 1. Maj 27 Nakskov; 1. Juli 29 Frederikssund; 1. Aug. 29 Medhj. smstds.; 1. Juli 30 Roskilde; 1. Aug. 32 Ass. smstds.

Olsen, Anton Thomas, Toldforvalter, f. 18. Juni 1868 i Rørvig. Søn af Skibsfører M. Olsen og Hustru Ane Kirstine, f. Jensen. Gift 7. Nov. 99 med Elisa Marie O., f. 16. Okt. 71 i Skive. Datter af Farver J. P. Simonsen og Hustru Else Kirstine, f. Andersen. Indtraadt i Etaten 1. Nov. 82 som Kontorarb. i Holbæk; Fuldm. i Holbæk; 22. Dec. 91 Medhj. i Randers; 26. Marts 96 kst. Ass. i Slagelse; 1. Dec. 97 Ass. smstds. (fra 1. Jan. 98); 27. Marts 1900 Holbæk; 17. Juni 03 B.; 20. Aug. 08 Odense; 28. Maj 15 Fuldm. ved Toldkassererkt. i Aarhus; 18. Marts 18 Ktrl. i Aarhus; 12. Aug. 23 Toldforv. i Køge; 21. Marts 27 Toldforv. i Vejle (fra 1. Maj 27).

Olsen, Carl Egon, Assistent, f. 16. Dec. 1905 i Gedser. Søn af Lokomotivfører Ole P. Olsen og Hustru Karen Marie, f. Frederiksen. Ugift. Realeksamen 1922. Indtraadt i Etaten 1. Aug. 23 som Elev ved Frederiksberg Toldforv.; 1. Jan. 26 Nakskov; 1. Aug. 26 Medhj. smstds.; 1. Maj 27 Ma-

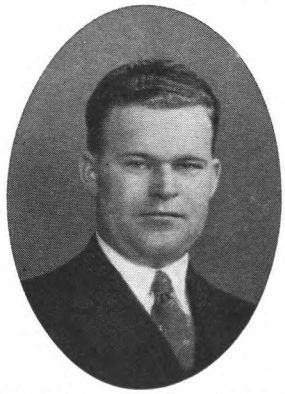

ribo; 11. Juli 29 Ass. smstds.; 3. Okt. 29 Gedser; 24. Juni 31 Nykøbing F.

Olsen, Gustav Emmanuel Jens Juel, Kontrolør II, f. 24. Dec. 1882 i Kbhvn. Gift 30. Aug. 08 med Louise O., f. Hansen, f. 29. Sept. 85 i Neksø. Præliminæreksamen. Indtraadt i Etaten 14. Marts 99 som Kontorist i Kbhvn.; Medhj. ved Toldbodens Havneoppebørselskt.; 31. Marts 09 Ass. i Kbhvn.; 13. Dec. 17 B. (fra 24. Dec. 17); 13. April 28 Ktrl. II ved Postgodstoldforvaltningen.

Olsen, Harald Oluf, Assistent, f. 15. Febr. 1903 i Bjeverskov. Indtraadt i Etaten 1. Juli 19 som Elev i Slagelse; 1. Juli 22 Medhj. i Slagelse; 1. Okt. 22 Egernsund; 1. Febr. 23 Vamdrup; 1. Febr. 25 Medhj. i Padborg; 7. Juni 25 Ass. smstds.; 14. Jan. 27 Nakskov; 14. Jan. 29 Kbhvn.

Olsen, Holger Georg Johannes, Assistent, f. 26. August 1902 i Odense. Søn af Forvalter Christen Olsen og Hustru Anne, f. Mouritzen. Gift 31. Maj 30 med Edith O., f. 2. April 06 i Kbhvn. Datter af Smedemester Felby og Hustru, f. Hansen. Realeksamen. Indtraadt i Etaten 1. Juni 18; Medhj. i Odense; 7. Maj 24 Ass. smstds.; 14. Jan. 27 Kbhvn.

Olsen, Jonas, Overassistent, Løjtnant, f. 2. April 1896 i Kolding. Søn af Toldpakhusformand T. E. Olsen (død). Gift 28. April 23 med Hedevig O., f. Albertsen, f. 16. Febr. 03 i Nyborg. Alm. Forberedelseseksamen. Indtraadt i Etaten 1. Juli 12 som Medhj. i Middelfart; Nyborg; 27. Sept. 19 Ass. smstds.; 19. Sept. 22 Odense; 22. Aug. 25 til midlertidig Tjeneste i Departementet for Told- og Forbrugsafg.; 26. Sept. 31 Overass. i Svendborg (fra 1. Nov. 31).

Olsen, Olaf Rask, Assistent, f. 26. Aug. 1894 i Kbhvn. Indtraadt i Etaten 1. Nov. 11 som Medhj. i Helsingør; Nakskov; 14. Aug. 19 Ass. smstds.; 22. Jan. 21 Kbhvn.

Olsen, Paul Arthur, Overassistent, f. 23. Juni 1885. Indtraadt i Etaten 1. Nov. 01 som Medhj. ved Toldbodens Havneoppebørselskt.; 22. Sept. 10 Ass. i Kbhvn.; 20. April 15 Hjørring; 16. Dec. 16 Kbhvn.; 23. Juni 31 Overass. smstds.

Olsen, Siger Danhøj, Assistent, f. 28. Okt. 1904 i Herfølge. Søn af Slagtermester N. P. Olsen og Hustru Anna Hansine, f. Nielsen. Gift 18. April 26 med Karen O., f. 22. Marts 06 i Harlev. Datter af Karetmager Christian Henriksen og Hustru Hansine, f. Nielsen. Præliminæreksamen. Indtraadt i Etaten 1. Okt. 22 som Elev i Kbhvn.; Medhj. ved Toldbodens Havneoppebørselskt.; 12. Sept. 28 Ass. i Kbhvn.

Olsson, Adda Dam, f. Aagaard, Kontorist, f. 27. Sept. 1907 i Kbhvn. Gift 3. Aug. 30 med Brink Olsson, f. 22. Juli 06 i Køge. Realeksamen. Indtraadt i Etaten 1. Aug. 25; 2. Sept. 27 Kontorist i Køge.

Olsson, Kai Oluf, Assistent, f 28. Aug. 1902 i Kbhvn. Realeksamen. Indtraadt i Etaten 1. Maj 20 som Elev i Kbhvn.; Medhj. ved Sydhavnens Toldforvaltning; 27. April 26 Ass. i Kbhvn.; 10. Juni 26 Rudkøbing (fra 1. Aug. 26); 16. Juni 28 Insp. for Tobaksbesk. (fra 1. Aug. 28).

Ottesen, Elith Sophus Winther, Assistent, f. 22. Juli 1898 i Østermølle pr. Dronninglund. Søn af fhv. Gaard- og Mølleejer Jacob Ottesen og Hustru Jensine Marie, f. Jensen. Ugift. Realeksamen. Indtraadt i Etaten 1. Aug. 15 som Medhj. i Randers; Ribe; Aalborg; 9. Juli 21 Ass. smstds.; 13. April 23 Aarhus; 20. Jan. 25 Skive; 24. Febr. 26 Gedser med Tjeneste ved Gedser—Warnemünde Ruten (fra 1. April 26); 19. Dec. 29 Aalborg (fra 1. Febr. 30).

Overbye, Otto Christen Laurentius, Assistent, f. 2. Aug. 1869 i Skanderborg. Søn af Købmand Ove Henrik Overbye og Hustru Emilie Charlotte Vilhelmine, f. Christensen. Gift 24. Nov. 20 med Mieken Scheuermann, f. 9. Juli 91 i Rostock i/M. Tyskland. Datter af Entreprenør Albr. Scheuermann og Hustru, f. Møller. Indtraadt i Etaten 1. Okt. 1885 som Volontør i Aarhus; til 94 Fuldm. i Aarhus; 11. Okt. 94 Medhj. i Frederikshavn; 5. Maj 98 kst. Ass. smstds.; 29. Marts 99 Ass. smstds.; 25. Okt. 04 B.; 24. Marts 28 Mullerup u. Korsør. Kgl. Vejer & Maaler. Korrespondent til diverse jyske Blade og Listefører over Fiskeriet til Statistiken i Frederikshavn.

Pagh, Edith Elise Holm, Assistent, f. 13. April 1902 i Bandholm. Datter af Toldassistent Hans Bryde Volmer Pagh og Hustru Marie, f. Holm. Realeksamen. Indtraadt i Etaten 1. Maj 19 som Medhj. i Kbhvn.; Nyhavns Havneoppebørselskt.; 20. April 25 Ass. i Kbhvn.

Pahl, Emmy Sophie, Kontorist, f. 2. Marts 1910 i Fjerritslev. Datter af Bødkermester Hans Jørgen Pahl og Hustru Sofie, f. Jensen. Realeksamen. Indtraadt i Etaten 1. Jan. 29 som Kontorist paa Prøve i 2. Toldrevisionskt., Kbhvn.; 15. April 31 Kontorist i Insp. for Tobaksbesk.

Paludan, Adolf Christian, Assistent, f. 20. Dec. 1871 i Malt Sogn. Søn af Lærer Otto Frederik Paludan og Hustru Christine, f. Gottchau. Gift 17. April 1900 med Johanne Vilhelmine Christine P., f. 26. Aug. 73 i Assens. Datter af Krydstoldassistent Jens Jørgen Jørgensen og Hustru Marie

Magdalene, f. Schiffmann. Præliminæreksamen. Indtraadt i Etaten 1. April 89 som Kontorist i Assens; Fuldm. i Assens; 4. Juni 98 Medhj. i Karrebæksminde u. Næstved; 1. Aug. 98 Løgstør; 29. Marts 99 Ass. smstds.; 19. Febr. 1900 Helsingør; 25. Juni 08 B. Tidl. Kasserer i Radikal Venstreforening for Helsingør samt Medlem af Bestyrelsen i flere Aar.

Pape, William Wain Visby, Overassistent, f. 29. Jan. 1883 i Funder. Søn af Kaptajn Anton Catarinus Pape og Hustru Frederikke, f. Visby. Gift 11. Marts 08 med Fanny Martha P., f. 13. Nov. 85 i Aarhus. Datter af Tandlæge, Kaptajn Westergaard og Hustru Cecilie, f. Pape. Præliminæreksamen (Silkeborg). Indtraadt i Etaten 17. April 02 som Kontorist ved Børsens Havneoppebørselskt.; Medhj. i Korsør; 8. Juni 10 Ass. smstds.; 18. Dec. 12 Overtoldinsp. for Kbhvn.s Kontor; 17. April 15 Kbhvn.; 15. Jan. 18 B. (fra 29. Jan. 18); 13. Aug. 25 til midlertidig Tjeneste i Insp. for Tobaksbesk.; 5. Sept. 27 Kbhvn.; 23. Juni 31 Overass. smstds.

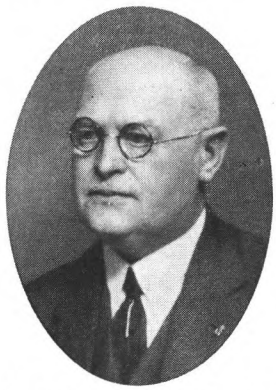

Paulsen, Albert Conrad Vilhelm, Assistent, Løjtnant, f. 27. Juni 1874 i Kbhvn. Søn af Oberstløjtnant Otto Paulsen og Hustru Marie, f. Funch. Gift 7. Juli 25 med Gerda P., f. 2. Juli 96 i Kbhvn. Datter af Købmand C. Christensen og Hustru Doris, f. Spadu. Indtraadt i Etaten 15. Okt. 95 som Medhj. i Kbhvn.; Medhj. ved Frihavnens Toldoppebørselskt.; 31. Marts 09 Ass. i Kbhvn.; 18. Juni 09 B.; 17. Okt. 11 Roskilde; 23. Aug. 13 Kbhvn.

Paulsen, Hans Mathias, Toldforvalter, f. 28. Okt. 1879 i Nordby paa Fanø. Søn af Skibsfører Peder Clausen Paulsen og Hustru Mette Kristine,

f. Sørensen. Gift med Helga P., f. 29. Juni 81 i Grumstrup. Datter af Overlærer S. Hjerrild Pedersen, Aarhus, og Hustru, f. Friis. Præliminæreksamen. Indtraadt i Etaten 12. Maj 96 som Kontorist i Esbjerg; Medhj. i Aarhus; 31. Marts 09 Ass. smstds.; 9. Okt. 14 B. (fra 28. Okt. 14); 19. Juni 20 kst. Ktrl. ved Toldregnskabsfkt. i Haderslev; 24. Maj 21 Ktrl. smstds.; 20. Sept. 28 Toldforvalter i Graasten. Formand for Sundhedskommissionen i Graasten. Stempelpapirforh., Mønstringsbestyrer.

Pécheur, Peter Sørensen, Toldkasserer, Løjtnant, f. 27. Febr. 73. Søn af Smedemester Ivar Sørensen og Hustru Maren. Gift 3. Juni 03 med Fanny Emanuela P., f. 19. Febr. 79 i Viborg. Datter af Oberstløjtnant H. G. Carstens og Hustru, f. Samson. Præliminæreksamen. Indtraadt i Etaten 1. Okt. 90 som Kontorist i Viborg; Fuldm. i Vejle; 22. Sept. 02 kst. Ass. i Struer; 26. Maj 03 Ass. smstds.; 25. Juli 05 Kbhvn. (fra 1. Okt. 05); 31. Aug. 08 B.; 26. Maj 19 Ktrl. i Slagelse; 18. Maj 23 Ktrl. i Helsingør; 17. Sept. 30 Toldkass. ved Københavns Frilager.

Pedersen, Aage, Assistent, f. 6. Marts 1905 i Gangsted pr. Hovedgaard. Søn af Lærer N. J. Pedersen og Hustru Martha, f. Mortensen. Gift 12. Juli 29 med Erna P., f. 12. Maj 07 i Bredballe Strand pr. Vejle. Datter af Skibsfører Chr. Christensen og Hustru, f. Thomsen. Realeksamen. Indtraadt i Etaten 1. Aug. 20 som Elev i Vejle;

1. Aug. 23 Medhj. smstds.; 1. Febr. 25 Skanderborg; 9. Juli 26 Ass. smstds.; 14. Jan. 27 Middelfart.

Pedersen, Ane Marie Dorthea, f. Jacobsen, Assistent, f. 12. Juni 1899 i Aarhus. Datter af Toldpakhusformand J. Jacobsen og Hustru Karen Marie, f. Madsen. Gift 18. Maj 29 med Toldassistent K. G. J. Bruun Pedersen, f. 14. Febr. 01 i Linde. Søn af Tømrer M. Pedersen og Hustru Marie, f. Bruun. Realeksamen 1915. Indtraadt i Etaten 1. Sept. 17 som Medhj. i Aarhus; ved Overtoldinsp. for Jyllands Kontor; 9. Aug. 23 Ass. smstds.

Pedersen, Ankær Nikolaj, Assistent, f. 8. Marts 1907 i Kongstrup pr. Laurberg. Søn af Mejeribestyrer Lars Pedersen og Hustru Pederlene, f. Jensen. Realeksamen 1923. Indtraadt i Etaten 1. Aug. 24 som Elev i Randers; 1. Febr. 27 Varde; 1. Juni 27 ved Kreditoplagskt.; 1. Aug. 27 Medhj. smstds.; 1. Aug. 28 til 1. Nov. 28 udenfor Nummer; 1. Nov. 28 Hobro; 11. Okt. 30 Ass. smstds.; 7. Marts 31 Silkeborg (fra 12. Marts 31); 31. Maj 32 Kbhvn.

Pedersen, Axel Christian, Overassistent, f. 22. Okt. 1891 i Kbhvn. Søn af Detailhandler Niels Pedersen og Hustru Johanne, f. Jørgensen. Gift 28. Sept. 20 med Ellen Cathrine Alvilda P., f. 22. April 88 i Kbhvn. Datter af Snedkersvend R. Wetterberg og Hustru Marie, f. Larsen. Prælimi-næreksamen. Indtraadt i Etaten 1. Juni 08 som Medhj. i Kbhvn.; Frihavnens Toldoppebørselskt.;

17. Okt 16 Ass. i Kbhvn.; 13. Dec. 17 Vamdrup; 28. Sept. 20 Køge; 23. Juni 31 Overass. i Skive.

Pedersen, Carl Emil, Assistent, f. 10. Febr. 1902 i Skive. Søn af Overportør A. M. Pedersen og Hustru M. Gift 4. Nov. 27 med Cæcilie Johanne P., f. Biehl, f. 7. Juni 03 i Graasten. Realeksamen. Indtraadt i Etaten 1. Juni 18 som Medhj. i Randers; Haderslev; 7. Maj 24 Ass. smstds.; 14. Jan. 27 Randers.

Pedersen, Carl Henry Arvad, Assistent, f. 3. Maj 1907 i Struer. Søn af Landmand Peder Jespersen Pedersen og Hustru Ellen Kristine, f. Andersen. Realeksamen. Indtraadt i Etaten 1. Aug. 23 som Elev i Viborg; Medhj. i Aalborg; 11. Juli 29 Ass. smstds.; 14. Jan. 31 Vejle.

Pedersen, Carl Martin Groth, Assistent, Løjtnant i Flaaden, f. 13. Okt. 1863 paa Fejø. Søn af Skipper Hans Jørgen Pedersen og Hustru Karen Groth, f. Rasmussen. Gift 20. Marts 91 med Kristine P., f. 10. Marts 66 paa Fejø. Datter af Forpagter Johannes Christensen og Hustru Karen, f. Olsen. Indtraadt i Etaten 1. Okt. 90 som Krydsbetjent; 18. Juli 99 Rorsbetjent i Kbhvn.; 20. Juni 01 Strandktrl. i Nymindegab u. Varde; 14. Juli 05 B.; 21. Sept. 12 Ass. i Mariager; 25. Okt. 22 Fjællebro u. Faaborg (fra 1. Dec. 22).

Pedersen, Centa Christine Holmgaard, Kontorist, f. 6. Juli 1906 i Kbhvn. Datter af Værkfører Alfred C. Pedersen og Hustru Kirstine, f. Andersen. Pigeskoleeksamen fra Falkonergaardens Gymnasium. Indtraadt i Etaten 1. Maj 28 som midlertidig Kontorist ved Postgodstoldforvaltningen; 1. April 32 Kontorist i Insp. for Tobaksbesk.

Pedersen, Egon Viggo, Assistent, f. 16. Okt. 1906. Indtraadt i Etaten 1. Aug. 23 som Medhj. i Insp. for Tobaksbesk.; 11. Juli 29 Ass. smstds.

Pedersen, Hans Peder Herfort, Toldforvalter, R., f. 27. Juli 1862 i Norge. Søn af Smedemester A. B. Pedersen og Hustru Anne Elisabeth, f. Pedersen. Gift 11. Juni 90 med Dagmar P., f. 12. Jan. 62 i Nykøbing F. Datter af Fabrikant C. F. F. Haagensen og Hustru Anne Margrethe, f. Nielsen. Indtraadt i Etaten 18. Febr. 78 som Kontorist i Nykøbing Fl.; Fuldm. i Nykøbing Fl.; 29. Maj 86 Medhj. i Svaneke; 24. April 90 Ass. i Viborg; 12. Aug. 91 Bandholm; 17. Marts 98 Nykøbing Fl.; 29. Aug. 01 Strandktrl. i Rødvig u. Køge; 28. Marts 03 B.; 30. Maj 07 Toldforv. i Herning; 1. Nov. 16 Toldforv. i Næstved (fra 1. Dec. 16); 26. Sept. 30 R.; 15. Maj 32 Afsked (fra 1. Aug. 32).

Pedersen, Holger August Emanuel, Kontrolør II, f. 28. Dec. 1891 i Kbhvn. Søn af fhv. Regnskabsfører ved Københavns Havnevæsen J. Chr. Pedersen og Hustru Caroline, f. Knudsen. Gift 8. April 22 med Sigrid P., f. 7. Aug. 02 i Randers. Datter af Agent Sigfred Grønbech og Hustru Thora, f. Møller-Jensen. Alm. Forberedelseseksamen. Indtraadt i Etaten 1. Marts 08 som Kontorist i Toldkassererkt.; Medhj. i Marstal; 2. Febr. 15 Ass. i Finansm. 2. Revisionsdepartement; 28. Sept. 18 udenfor Nr. uden Lønning fra 1. Okt. 18—30. Sept. 19; Ass. i Toldrevisionsdep.; 2. Okt. 20 udenfor Nr. uden Lønning fra 1. Okt. 20—31. Jan. 21; Ass. i Toldrevisionsdep.; 9. Okt. 30 Ktrl. II ved Toldkassererkt. i Kbhvn.; 1931 Lærer ved Elevkursus. Sekretær for »De danske Kolonial Grossist-Foreningers Fællesudvalg« o. a. Handels-Organisationer.

Pedersen, Holger Enrico Sigvald, Assistent, f. 7. April 1901 i Aarhus. Søn af Modelsnedker P. L. Pedersen og Hustru Johanne Marie, f. Rasmussen. Gift 31. Okt. 25 med Marie Mathilde P., f. Dalby, f. 16. April 02 i Guldager, tidl. Toldass. i Randers. Realeksamen. Indtraadt i Etaten 1. Juli 18 som Medhj. i Randers; Padborg; 7. Juni 24 Ass. smstds.; 20. Jan. 25 Aalborg; 14. Jan. 27 Skive; 24. Juni 31 Aarhus.

Pedersen, Inger, f. Pay, Kontorist, f. 15. Okt. 1907. Indtraadt i Etaten 1. Aug. 26; 4. Okt. 27 Kontorist i Kbhvn.; 15. Dec. 30 udenfor Nr. uden Lønning fra 1. Jan. 31 til 31. Dec. 32.

Pedersen, Johannes Karl Hans, Toldforvalter, M. f. D. R., f. 8. Febr. 1873 i Slagelse, Sct. Mikkels Landsogn. Søn af Teglbrænder Hans Pedersen og Hustru Margrethe, f. Lof. Gift 11. April 02 med Augusta P., f. 13. Sept. 76 i Horsens. Datter af Urmager W. Gundersen og Hustru, f. Holst. Indtraadt i Etaten 1. Jan. 87 som Kontorist i Korsør; Fuldm. i Korsør; 27. Aug. 97 Medhj. i Rødby; 29. Marts 99 Ass. smstds.; 27. Marts 1900 Esbjerg; 15. Jan. 08 Kbhvn.; 15. Febr. 08 B.; 24. April 18 Ktrl. i Vedsted u. Ribe; 21. Juni 20 kst. Toldforv. i Egernsund; 23. Maj 21 Toldforv. smstds.; 27. Juni 28 Toldforv. for Bandholm—Maribo. 1. Aug. 16 til 1. April 18 Kasserer i Den danske Toldetatsforening.

Pedersen, Kaj Arnold, Assistent, f. 10. Febr. 1909 i Esbjerg. Søn af Murer Karl Nielsen Pe-

dersen og Hustru Anne, f. Anthonisen. Realeksamen. Indtraadt i Etaten 1. Aug. 26 som Elev i Esbjerg; 1. Febr. 29 Ribe; 1. Aug. 29 Medhj. smstds.; 1. Maj 30 Vejle; 1. Aug. 32 Ass. smstds.

Pedersen, Karl Gustav Johannes Bruun, Assistent, f. 14. Febr. 1901 i Linde, Randers Amt. Søn af Tømrer Marius Petersen og Hustru Marie, f. Bruun. Gift 18. Maj 29 med Toldassistent Ane Marie Dorthea P., f. 12. Juni 99 i Aarhus. Datter af Toldpakhusformand J. Jacobsen og Hustru Karen Marie, f. Madsen. Realeksamen 1917. Indtraadt i Etaten 1. April 18 som Medhj. i Grenaa; Aabenraa; 10. Marts 24 Ass. smstds.; 20. Jan. 25 Aarhus; 6. Juli 29 Overtoldinsp. for Jyllands Kontor.

Pedersen, Karl Marius Peter, Overassistent, f. 4. Marts 1883 i Kielsgaard. Søn af Gaardejer Rasmus Pedersen og Hustru Karoline, f. Madsen. Gift 22. April 17 med Eva P., f. 21. Okt. 93 i Slagelse. Datter af Raadhusbetjent Hans Hansen og Hustru Sofie, f. Rasmussen. Præliminæreksamen. Indtraadt i Etaten 1. Okt. 07 som Medhj. i Marstal; Slagelse; 19. Sept. 14 Ass. smstds.; 10. Marts 16 Næstved; 14 Marts 18 B. (fra 4. Marts 18); 8. Okt. 20 Slagelse; 25. April 30 Ringsted u. Slagelse; 23. Juni 31 Overass. smstds.

Pedersen, Knud Brock, Assistent, f. 28. Maj 1903 i Allinge. Søn af Agent Laurits Pedersen og Hustru Minna Amalie Alberta, f. Brock. Gift 24. Dec. 27 med Jenny Elisa Christine P., f. 6. Juli 09 i Kbhvn. Datter af Rentier Holger Krogh og Hustru. Realeksamen. Indtraadt i Etaten 1. Aug. 20 som Elev i Holbæk; Medhj. i Holbæk; 9. Juli 26 Ass. smstds.; 14. Jan. 27 Tønder; 12. April 30 Allinge.

Pedersen, Otto Frithjof, Assistent, f. 2. Okt. 1903 i Svendborg. Gift. Indtraadt i Etaten 1. Aug. 20 som Elev i Svendborg; Gedser; 1. Aug. 23 Medhj. i Gedser; 28. Juni 26 Svendborg (fra

1. Aug. 26); 9. Juli 26 Ass. smstds.; 3. Juni 29 Vejle; 24. Juni 31 Odense.

Pedersen, Ove Hindkjær, Assistent, f. 24. Okt. 1906 i Glerup pr. Hadsund. Søn af Lærer H. P. Pedersen og Hustru Dorthea, f. Hansen. Præliminæreksamen. Indtraadt i Etaten 1. Aug. 23 som Elev i Hobro; Medhj. i Sæby; 11. Juli 29 Ass. smstds.; 19. Dec. 29 Ebeltoft; 14. Marts 31 Kbhvn.

Pedersen, Peder August, Kontrolør, f. 17. Aug. 1888 i Nordby paa Fanø. Søn af Kaptajn P. M. Pedersen og Hustru Maren Larsine, f. Ankersen. Gift 10. Okt. 15 med Karen Marie P., f. 20. Dec. 90 i Helsingør. Datter af Gartner L. P. Andersen og Hustru Bodil Christine, f. Petersen. Præliminæreksamen. Indtraadt i Etaten 1. Okt. 03 som Medhj. i Esbjerg; 1. Nov. 08 Korsør; 17. Okt. 11 Helsingør; 19. Aug. 13 Ass. smstds.; 17. Juli 15 Nykøbing Fl.; 5. Maj 17 Kbhvn.; 3. Juni 20 til midlertidig Tjeneste i Departementet for Told- og Forbrugsafg.; 31. Maj 27 fung. Ktrl. smstds.; 4. Okt. 28 Ktrl. til Tjeneste smstds. (fra 1. Dec. 28).

Pedersen, Peder Carl, Strandkontrolør, f. 20. Sept. 1862 i Ebeltoft. Søn af Strandkontrolør Lars Pedersen og Hustru Jensine Kirstine, f. Geisnæs. Gift 10. Jan. 90 med Anna P., f. 29. Juni 67 i Marstal. Datter af Skibsreder Hans Clausen og Hustru, f. Eriksen. Styrmandseksamen og Maskinisteksamen. Indtraadt i Etaten 1. Sept. 88 som Krydsbetjent i Kbhvn.; 31. Okt. 1900 Krydsass.; 21. Okt. 03 Strandktrl. i Langøre

paa Samsø (fra 1. Dec. 03); 14. Juli 05 B.; 23. Okt. 11 Ballen paa Samsø (fra 1. Jan. 12). I ca. 1 Aar Medlem af Søretten.

Pedersen, Peder Christian, Assistent, f. 2. Febr. 1898 i Humlum. Søn af Overportør A. M. Pedersen og Hustru Maren, f. Pedersen. Gift 4. Aug. 28 med Pauline P., f. 13. Sept. 99 i Esbjerg. Datter af Detailhandler N. Olesen (død) og Hustru Kathrine, f. Vind. Realeksamen. Indtraadt i Etaten 1. Juli 15 som Medhj. i Viborg; Frederiсia; 11. Juni 21 Ass. smstds.; 17. Jan. 23 Esbjerg; 20. Jan. 25 Egernsund; 22. Maj 26 Esbjerg. Fra Juni 32 Medlem af Hovedbestyrelsen for Den danske Toldetatsforening.

Pedersen, Poul Aksel, Assistent, f. 10. Febr. 1908. Indtraadt i Etaten 1. Aug. 26 som Elev; 1. Aug. 29 Medhj. i Næstved; 27. Juni 32 Ass. smstds. (fra 1. Aug. 32).

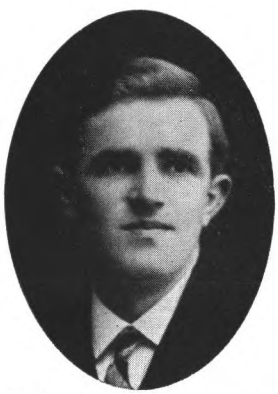

Pedersen, Willy Knudsen, Assistent, f. 14. Juli 1906 i Sønder Nissum. Søn af Klitplantør N. K. Pedersen og Hustru Karen, f. Olesen. Prælimi-næreksamen. Indtraadt i Etaten 1. Juli 25 som Elev i Herning; Medhj. i Aabenraa; Varde; 22. Juni 31 Ass. smstds.; 22. Dec. 31 Lemvig.

Penick, Lauritz Christian William, Kontrolør, f. 26. Maj 1863 i Kbhvn. Søn af Skrædermester Christian Penick og Hustru Christiane Jacobine, f. Olsen. Gift 12. Febr. 89 med Johanne Louise P., f. 28. Nov. 63 i Nibe. Datter af Malermester Johan Rulffs og Hustru. Indtraadt i Etaten 1. Sept. 76 som Kontorist i Randers; 1. Okt. 81 Fuldm. i Nibe; 14. Marts 85 Medhj. i Nakskov;

20. Dec. 88 Ass. i Hjørring; 22. Dec. 91 Aarhus; 25. Okt. 1900 B.; 1. Juni 07 Ktrl. i Aalborg (fra 1. Juli 07).

Peters, Poul Daugaard, Assistent, f. 3. Juli 1904 i Ribe. Søn af Arkitekt og Tømrermester Jacob Brøgger Daugaard Peters og Hustru Sørine Mette Cathrine, f. Filskov. Gift 1. Jan. 27 med Carla P., f. 2. Febr. 05 i Aarhus. Datter af Kammerslusemester Carl Alfred Møller og Hustru Emma, f. Skovsgaard. Realeksamen. Indtraadt i Etaten 1. Aug. 20 som Elev i Ribe; Medhj. i Ribe; Ebeltoft; 9. Juli 26 Ass. smstds.; 24. Juni 27 Silkeborg (fra 1. Aug. 27); 3. Okt. 27 Haderslev;

Petersen, Aage Frederik Steen, Assistent, f. 9. Sept. 1900 i Helsingør. Søn af Toldvagtmester C. A. Petersen (død) og Hustru K. M., f. Ingvorsen. Gift 8. Dec. 28 med Carla Marie P., f. 15. April 1900 i Simmerbølle. Datter af Savskærer L. J. Jensen og Hustru K. C., f. Larsen. Indtraadt i Etaten 1. Sept. 17 som Medhj. ved Toldoppebørselskt. paa Frilageret i Kbhvn.; 13. Dec. 17 Toldkassererkt. i Kbhvn.; 22. Jan. 21 Afløsningsmedhj. i Helsingør; 17. Jan. 23 Medhj. ved Overtoldinsp. for Østifternes Kontor; 9. Aug. 23 Ass. smstds.; 19. Dec. 25 Odense; 25. Sept. 28 Insp. for Tobaksbesk.; 24. Okt. 31 til midlertidig Tjeneste i Departementet for Told- og Forbrugsafg.

Petersen, Adolph William, Assistent, f. 6. Dec. 1875 i Nibe. Søn af Maskinfabrikant Jacob Petersen og Hustru Marie, f. Plamblad. Ugift. Afsluttende Realskoleeksamen. Indtraadt i Etaten 1. Dec. 89 som Kontorist i Nibe; 1. April 95 Fuldm. i Thisted; 9. Okt. 97 Fuldm. i Assens; 22. April

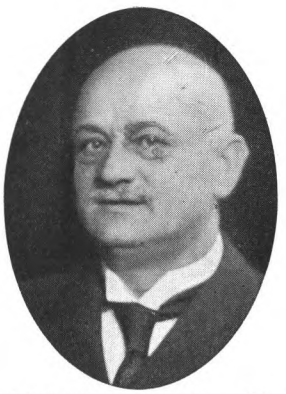

04 kst. Ass. i Vamdrup; 25. Aug. 04 Ass. smstds.; 23. Jan. 07 Kbhvn.; 22. Nov. 10 Gedser med Tj. ved Gedser—Warnemünde Ruten (fra 1. Jan 11); 5. Dec. 10 B. (fra 6. Dec. 10); 5. Dec. 22 Guldborg u. Nykøbing F.

Petersen, Aksel Vilhelm Magnus, Assistent, f. 30. Nov. 1896 paa Ærø. Søn af Lærer M. F. C. Petersen og Hustru. Gift 16. Marts 24 med Karen P., f. i Svendborg. Datter af Toldvagtmester Jørgensen og Hustru. Realeksamen. Indtraadt i Etaten 1. Jan. 14 som Medhj. i Nykøbing Sj.; Svendborg; 12. Dec. 19 Ass. smstds.; 17. Jan. 23 Kbhvn.

Petersen, Albert Christensen, Toldforvalter, f. 1. Maj 1871 i Ærøskøbing. Søn af Landmand Peter Thomsen Petersen og Hustru Anna Marie, f. Christensen. Gift 16. Maj 05 med Angelica Elise Marie P., f. 17. Febr. 76 i Aarhus (død 4. Maj 1930). Datter af Købmand Theodor Andreas Sabroe og Hustru Marie Christine, f. Egens. Alm. Forberedelseseksamen. Indtraadt i Etaten 8. Okt. 89 som Kontorist i Ærøskøbing; 1. April 93 Kontorist i Aalborg; 1. April 97 Fuldm. i Overtoldinspektoratet for Nørrejylland; 11. Aug. 99 Ass. i Aarhus; 25. Maj 03 Kbhvn.; 31. Aug. 08 B.; 2. Maj 16 Ktrl. i Kbhvn. (fra 1. Maj 16); 1921 Censor ved Eleveksamen. 1927 Censor ved Toldbetjenteksamen; 21. Maj 28 Toldforv. ved Sydhavnen.

Petersen, Anton, Overassistent, f. 25. Dec. 1890 i Silkeborg. Søn af Faktor ved Silkeborg Avis Jørgen L. Petersen og Hustru Marie, f. Nielsen. Gift 6. Jan. 18 med Marie Johanne Eleonora P., f. 8. Dec. 92 i Nykøbing F. Datter af Overlærer Adolf Møller og Hustru Beate, f. Winther. Præliminæreksamen. Indtraadt i Etaten 1. Marts 08 som Kontorist i Kbhvn.; 1. Febr. 13 Medhj. i Nykøbing F.; 8. Dec. 15 Ass. smstds.; 21. Dec. 18 Vamdrup (fra 1. Febr. 19); 21. Dec. 23 Odense; 23. Juni 31 Overass. smstds.

Petersen, Arnold Theodor, Assistent, f. 28. Marts 1905 i Kolding. Søn af Politibetjent J. J. Petersen og Hustru Anne Bothilde, f. Andresen. Gift 4. Febr. 30 med Henny P., f. Laugesen, f. 25. Juni 09 i Kolding. Handelsmedhjælpereksamen (Kolding Handelsskole) 1923. Præliminæreksamen (Kolding Realskole) 1921. Indtraadt i

Etaten 1. Aug. 23 som Elev i Maribo; 1. Maj 24 Køge; 1. Jan. 26 Elev i Kolding; 1. Aug. 26 Medhj. i Kolding; 11. Juli 29 Ass. smstds.; 19. Dec. 29 Kbhvn.; 14. Jan. 31 Aabenraa.

Petersen, Axel Verner, Assistent, Løjtnant, f. 30. Juli 1904 i Svendborg. Søn af Baadebygmester N. A. Petersen og Hustru Rasmine, f. Larsen. Gift 22. Juni 28 med Elna P., f. 27. Maj 02 i Marstal. Datter af Snedkermester Christen Rosenbæk og Hustru Eline, f. Clausen. Realeksamen. Indtraadt i Etaten 1. Aug. 20 som Elev i Faaborg; Medhj. i Marstal; 9. Juli 26 Ass. smstds.; 22. Marts 27 Hjørring (fra 9. April 27); 22. Aug. 29 Hirtshals u. Hjørring.

Petersen, Carl Vilhelm Clemen, Assistent, f. 11. Dec. 1895 i Marstal. Søn af Toldassistent C. V. C. Petersen, Marstal, og Hustru Marie, f. Andersen. Gift 26. Juli 24 med Anna P., f. 3. Febr. 03 i Middelfart. Datter af Fiskehandler S. Hansen og Hustru Marie, f. Olsen. Indtraadt i Etaten 1. Jan. 13 som Medhj. i Odense; Medhj. i Køge; 27. Sept. 19 Ass. smstds.; 22. Jan. 21 Middelfart; 14. Juli 23 Gedser med Tjeneste ved Gedser—Warnemünde Ruten; 30. Jan. 26 Fredericia (fra 1. Marts 26); 13. Maj 30 Odense.

Petersen, Ebba, Assistent, f. 8. Juni 98 i Nysted. Datter af Bogholder Oluf Carl Christian Petersen og Hustru Dora Marie Cæcilie, f. Dall

(død 3. Febr. 27). Præliminæreksamen. Indtraadt i Etaten 1. Nov. 16 som Medhj. i Kbhvns. Toldkassererkt.; Medhj. i Frederiksberg Toldforvaltning; 11. Okt. 22 Ass. i Kbhvn.

Petersen, Harald, Assistent, f. 11. Febr. 1904 i Farris, Ødis Sogn. Søn af Grænsevagtmester Nis Peter Petersen og Hustru Else Marie, f. Hansen. Gift 27. Sept. 30 med Inger P., f. 25. Dec. 02 paa Frederiksberg. Plejedatter af Ingeniør Jepsen. Realeksamen. Indtraadt i Etaten 1. Aug. 20 som Elev i Sønderborg; 1. Juni 23 Assens; 1. Aug. 23 Medhj. smstds.; 1. Nov. 25 Stege; 9. Juli 26 Ass. smstds.; 14. Jan. 27 Horsens; 14. Jan. 31 Kbhvn.

Petersen, Henry Georg, Assistent, f. 31. Marts 1910 i Nykøbing Sj. Søn af Snedkermester J. C. O. Petersen og Hustru Emma Charlotte, f. Larsen. Præliminæreksamen. Indtraadt i Etaten 1.

Aug. 26 som Elev i Nykøbing Sj.; 1. Febr. 29 Korsør; 1. Aug. 29 Medhj. smstds.; 1. Febr. 31 Afløsningsmedhj. i Vordingborg; 27. Juni 32 Ass. smstds. (fra 1. Aug. 32).

Petersen, Johannes Valdemar Sofus, Assistent, f. 19. Marts 1903 i Skovby, Ærø. Søn af Lærer Magnus Petersen og Hustru Kirstine, f. Hansen. Gift 17. Jan. 28 med Christine P., f. 27. Dec. 07 i Sønderborg. Datter af Repræsentant Søren Pedersen og Hustru, f. Sørensen. Præliminæreksamen 1920. Indtraadt i Etaten 1. Maj 20 som Elev i Nakskov; 1. Sept. 22 Hobro; 1. Nov. 22 Lemvig; 1. Febr. 23 Graasten; 1. Jan. 24 Medhj. i Sønderborg; 27. April 26 Ass. smstds.; 14. Jan. 31 Kbhvn.

Petersen, Karen Else Berner, Assistent, f. 20. Marts 99. Indtraadt i Etaten 1. Juni 20; Medhj. ved Frihavnens Toldoppebørselskt.; 18. Maj 26 Ass. i Kbhvn.; 16. Juni 28 Næstved (fra 1. Aug. 28); 3. Juni 29 Kbhvn.

Petersen, Mary Margrethe Louise, Kontorist, f. 19. Maj 1898 i Odense. Ugift. Realeksamen. Indtraadt i Etaten 1. Marts 23 som Kontorist paa Prøve i Aarhus; 19. Febr. 24 Kontorist i Aarhus.

Petersen, Niels Johannes Viggo, Assistent, f. 20. Nov. 1896 i Mern. Søn af Urmager Hans Frederik Petersen og Hustru Maren Kristine, f. Petersen. Gift 29. Juni 25 med Esther Emilie P., f. 12. Febr. 04 i Rudkøbing. Datter af Skibsfører Rasmus Hansen Jensen og Hustru Emilie, f. Petersen. Realeksamen. Indtraadt i Etaten 1. Maj 15 som Medhj. i Hjørring; 11. Jan. 17 Odense; 25. Okt. 19 Svaneke; 14. April 21 Ass. smstds.; 10. Okt. 21 Rudkøbing; 3. Juni 29 Odense.

Petersen, Otto Robert Thorvald, Assistent, f. 28. Aug. 1906. Indtraadt i Etaten 1. Aug. 23; Medhj. i Silkeborg; 11. Juli 29 Ass. smstds.; 19. Dec. 29 i Insp. for Tobaksbesk.

Petersen, Peter Albert Frederik, Overassistent, f. 25. Jan. 1894 i Usserød. Søn af Assistent Jesper Petersen og Hustru Kristine, f. Conradsen. Gift 21. Okt. 27 med Ellen P., f. 6. Nov. 07 i Kbhvn. Datter af Trafikkontrolør L. Mandrup Poulsen og Hustru Sigrid, f. Jensen. Realeksamen. Indtraadt i Etaten 1. Dec. 10 som Medhj. i Kbhvn.; Medhj. i Kalundborg; 22. Jan. 19 Ass. smstds.; 22. Jan. 21 Næstved; 18. April 23 Kbhvn.; 26. Sept. 31 Overass. smstds.

Petersen, Peter Johannes, Toldforvalter, f. 18. Juni 1884 i Søby, Ærø. Søn af Førstelærer Hans

Hansen Petersen og Hustru Anna, f. Petersen. Gift 28. Marts 10 med Jensigne P., f. 14. Aug. 91 i Frederiksværk. Datter af Skotøjshandler Rasmus Jørgen Vest Christiansen og Hustru Ane Katrine, f. Jørgensen. Præliminæreksamen. Indtraadt i Etaten 1. Nov. 02 som Kontorist i Faaborg; 1. Juli 06 Køge; 1. Juni 08 Fuldm. i Frederiksværk; Medhj. i Frederiksværk; 16. Marts 11 Ass. smstds.; 16. Juni 19 B. (fra 18. Juni 19); 24. Juni 19 Odense (fra 1. Aug. 19); 2. Juli 26 Ktrl. ved Toldregnskabsfkt. i Kolding; 17. Maj 29 Toldforv. i Struer.

Petersen, Richard, Assistent, f. 10. Juni 1899 i Kbhvn. Søn af Smed Jens Chr. Petersen og Hustru Kirstine, f. Jensen. Gift 6. Juni 26 med Else Pouline P., f. i Mariager. Datter af Gaard- og Mølleejer Peder Klitte Voldstedlund og Hustru Dorthea, f. Hansen. Realeksamen. Indtraadt i Etaten 1. Juli 16 som Medhj. i Kbhvn.; 1. Juli 16 Medhj. ved Toldbodens Havneoppebørselskt.; 13. Juni 22 Ass. i Kbhvn.; 17. Jan. 23 Esbjerg.

Petersen, Svend Bedstrup, Assistent, f. 30. Maj 1905 i Kbhvn. F. Søn af Restauratør Frederik Petersen og Hustru Anna, f. Larsen. Gift 12. Juli 29 med Ethel P., f. 27. Juli 08 i Kbhvn. Datter af Faktor Ejnar Larsen og Hustru Marie, f. Priergaard. Indtraadt i Etaten 1. Sept. 22 som Elev i Christianshavns Havneoppebørselskt.; 1. April 28 Medhj. i Haderslev; 6. Aug. 28 Ass. smstds.; 3. Okt. 29 Kbhvn.

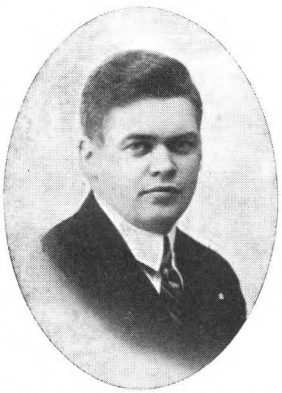

Petersen, Thorvald, Assistent, f. 28. Juli 1905 i Farris, Ødis Sogn. Søn af Vagtmester i Grænsegendarmeriet N. P. Petersen og Hustru Else Marie, f. Hansen. Gift 24. April 31 med Marie Cathrine P., f. 21. Okt. 08 i Mølby. Datter af Hotelejer M. Holm og Hustru Maren, f. Rahr. Realeksamen 1921. Indtraadt i Etaten 1. Jan. 22 som Elev i Aabenraa; 13. Dec. 24 Medhj. i Aabenraa; 1. Okt. 25 Medhj. i Haderslev; 17. Dec. 27 Ass. smstds.

Petersen, Waldemar Emanuel, Assistent, f. 25. Maj 1906 i Haderslev. Søn af pens. Overpostpakmester Anton Ahrendt og Hustru Maren Margrethe, f. Brink. Gift 25. Maj 30 med Gerda P., f. 19. Aug. 05 i Kbhvn. Datter af Redaktionssekretær Paul Groot og Hustru J., f. Myhre. Indtraadt i Etaten 1. Sept. 22 som Elev i Haderslev; Medhj. i Haderslev; 6. Aug. 28 Ass. smstds.; 14. Aug. 28 Horsens (fra 10. Sept. 28).

Petersen, Valdemar Jeppe, Overassistent, f. 18. Okt. 1892 i Aalborg. Søn af Trikotagehandler Christian Martin Petersen og Hustru Marianne, f. Jeppesen. Gift 14. Jan. 22 med Paula Christine P., f. 30. Maj 1900 i Egernsund. Datter af Teglværksejer, Amtsforstander A. P. Paulsen og Hustru Birgitte, f. Ebeling. Realeksamen 1909. Indtraadt i Etaten 1. Febr. 10 som Medhj. i Silkeborg; 1. Maj 14 Svendborg; 1. Febr. 17 Afløsningsmedhj. i Aalborg; 23. Okt. 17 Ass. smstds.;

21. Dec. 18 Varde (fra 1. Febr. 19); 29. April 20 Egernsund; 27. Febr. 25 Aarhus (fra 1. April 25); 23. Juni 31 Overass. smstds.

Petri, Ellen Charlotte, Assistent, f. 11. Aug. 1896 i Kbhvn. Datter af Maskinmester Johannes Petri og Hustru Sophie, f. Rossing. Ugift. Pigeskoleeksamen. Indtraadt i Etaten 1. Maj 15 som Medhj. ved Gammelholms Havneoppebørselskt.; 11. April 22 Ass. i Kbhvn.

Philip, Ferdinand, Kontrolør II, f. 30. Dec. 1867 i Kbhvn. Søn af Regimentsbøssemager, Dbmd. F. Philip og Hustru Marie, f. Petersen. Gift 28. Marts 94 med Anne Kathrine P., f. 1. Juni 74 i Taps ved Kolding. Datter af Toldassistent H. L. Knudsen og Hustru, f. Knudsen. Præliminæreksamen. Indtraadt i Etaten 11. Okt. 82 som Kontorist i Kbhvn.; Fuldm. ved Postgodstoldforvaltningen; 21. Marts 91 Medhj. i Vamdrup; 11. Okt. 94 kst. Ass. i Helsingør; 25. Febr. 95 Ass. smstds.; 23. Sept. 95 Kbhvn.; 28. Marts 03 B.; 21. Nov. 22 Ktrl. II ved Toldoppebørselskt. paa Frilageret. Artikler i »Maanedsskrift for Toldvæsen«, hovedsagelig om Øresundstolden.

Pirchert, Viggo Emanuel, Assistent, f. 1. April 1899 i Nørre Nebel. Søn af Centralbestyrer ved Jydsk Telefon Fritz Pirchert og Hustru Elise, f. Kristensen. Gift 27. April 30 med Nina P., f. 15. Maj 1900 i Nymindegab. Datter af Hotelejer I. L. Kristensen og Hustru Anna Jensine, f. Hansen. Indtraadt i Etaten 1. Febr. 17 som Medhj. i Herning; 1. Okt. 18 Vejle; 9. Jan. 23 Ass. smstds.; 22. Aug. 25 Korsør (fra 1. Okt. 25); 19. Dec. 25

Kbhvn. Næstformand i Den danske Toldetatsforenings 1. Kreds.

Pless-Schmidt, Viggo Joachim, f. 3. Febr. 1864. Indtraadt i Etaten 1. Juli 80 som Kontorist ved Jernbanens Toldoppebørselskontor; 24. Aug. 88 Medhj. i Svendborg; 21. Juli 92 Ass. i Lundeborg u. Svendborg; 19. Sept. 92 Korsør; 19. April 01 Svendborg; 28. Marts 03 B.; 22. Okt. 12 Kbhvn.

Plouborg, Kathrine Rabech, Kontorassistent, f. 22. Dec. 1900 i Kbhvn. Datter af Togfører Jens Plouborg og Hustru Inger Kristine, f. Nielsen. Handelsskoleeksamen (Frederikssund). Indtraadt i Etaten 1. Dec. 19 som Kontorist paa Prøve i Kbhvn.; 17. Dec. 20 Kontorist i Kbhvn.; 26. Aug. 31 Kontorass. smstds.

Plum, Rudolph, Frederik, Overassistent, f. 5. Maj 1885 i Næstved. Præliminæreksamen. Indtraadt i

Etaten 1. Aug. 01 som Volontør i Næstved; 1. Juli 02 Kontorist i Kbhvn., Toldbodens Havneoppebørselskt.; 1. Marts 07 Fuldm. i Korsør; 1. Nov. 08 Ass. i Finansministeriets 2. Revisionsdep.; 1. Okt. 20 kst. Fuldm. til Raadighed for Det statistiske Departement; 1. Juli 31 Overass. i Departementet for Told- og Forbrugsafg. 3. Toldrevisionskt.

Pontoppidan, Frederik Jansen, Kontrolør, Løjtnant, f. 16. Dec. 84 i Kastrup. Søn af Driftsbestyrer ved Holmegaards Glasværk, Ing. cand. polyt. Erik Peter Pontoppidan og Hustru Mette Marie, f. Jansen. Gift 10. Nov. 12 med Ella P., f. 27. Juli 89 i Kbhvn. F. Datter af Postmester, Intendant Thomas Vestergaard-Hove og Hustru Mathilde Christine, f. Hansen. 4. Kl. Hovedeksamen (Herlufsholm) 1901. Indtraadt i Etaten 1. Sept. 01 som Kontorist i Assens; 1. Jan. 02—1. April 05 Køge; 1. Juni 06 Løjtnant; 1. Juni 07 Kontorist i Køge; 1. Febr. 08 Ass. i Finansministeriets 2. Revisionsdepartement; 1. Dec. 27 Ktrl. i Departementet for Told- og Forbrugsafgifter, 1. Toldrevisionskt. Toldkyndig Medarbejder i Det statistiske Departement fra 1. Jan. 10 til Dato; Medlem af Ministerialforeningens Hovedbestyrelse fra 1925 til Dato.

Posselt, Fritz Ferdinand Henrik, Assistent, f. 8. Maj 1873 i Kbhvn. Søn af Læge Henrik Posselt og Hustru Marie, f. Paulsen. Gift 3. April 98 med Margrethe P., f. 28. Febr. 76 i Kbhvn. Datter af Smedemester Petersen og Hustru Anna, f. Larsen. 4. Kl. Hovedeksamen. Indtraadt i Etaten 1. Marts 93 som Kontorist ved Toldbodens Havneoppebørselskt.; 17. April 07 kst. Ass. i Vedsted u. Ribe; 1. Aug. 07 Ass. smstds.; 31. Aug. 08 B.; 3. Dec. 20 Tønder; 19. Dec. 25 Køge (fra 1. Febr. 26).

Poulsen, Christine, Kontorassistent, f. 22. April 1881 i Bramminge. Ansat 1. Dec. 12 som Skriver i Finansministeriets 2. Revisionsdep., 24. Juni 31 Kontorass. i Departementet for Told- og Forbrugsafg. Revisionsafdelingen, 1. Kontor.

Poulsen, Elna, Assistent, f. 15. Aug. 1899 i Aalborg. Datter af Toldreparatør P. N. Poulsen og Hustru Marie, f. Svendsen. Realeksamen. Indtraadt i Etaten 1. Maj 17 som Medhj. i Løgstør; 11. April 23 Ass. smstds.; 22. Dec. 31 Aalborg.

Poulsen, Finn Herbert, Assistent, f. 2. Aug. 1904 i Nykøbing F. Søn af Toldforvalter L. P. Poulsen og Hustru Marie, f. Larsen. Gift 27. Dec.

31 med Kate P., f. 17. Maj 09 i Vejlby. Datter af Cigarhandler M. Madsen og Hustru. Præliminæreksamen. Indtraadt i Etaten 1. Aug. 20 som Elev i Kolding; Medhj. i Haderslev; 9. Juli 26 Ass. smstds.; 14. Jan. 27 Aabenraa; 14. Jan. 31 Præstø; 24. Juni 31 Nakskov; 5. Nov. 31 Slagelse.

Poulsen, Hans, Toldforvalter, cand. jur., f. 1. Dec. 1869 i Odense. Søn af Gaardejer Hans Peder Poulsen og Hustru Anne Margrethe Lorentzdatter. Gift 1. Gang med Johanne Margrethe P., f. Rasmussen, f. 16. Nov. 72 (død 10. Jan. 10). Gift 2. Gang med Estrid Schrader, f. 4. Marts 90 i Skagen. Datter af Postmester Schrader, Nykøbing S., og Hustru Agnes, f. Klitgaard. Indtraadt i Etaten 11. Nov. 92 som Volontør i Odense; Kontorist i Odense; 22. Febr. 94 Medhj. i Frederikshavn; 2. Maj 95 Ass. smstds.; 29. Maj 95 Kbhvn.; 19. Nov. 04 B.; 10. Okt. 08 Ktrl. i Vamdrup; 29. April 10 Ktrl. i Kbhvn.; 29. Jan. 20 Toldforv. i Kolding (fra 1. Marts 20); 21. Maj 26 Toldforv. i Esbjerg. Formand i De københavnske Toldassistenters Begravelseskasse 1912—1921; Formand i Alliance Francaise, Esbjerg Afdeling. Dansk Toldvæsen i det 16. Aarhundrede (Dansk Toldtidende); »En Frihavn i Middelalderen« (Maanedsskrift for Toldetaten); Sønderjyske Stadsretters Toldforhold (Maanedsskrift for Toldvæsenet). Chef for Registreringsdistr. Nr. 13. Mønstringsbestyrer.

Poulsen, Lars Peder, Toldforvalter, Kaptajn, R., f. 25. Marts 1872 i Sallerup. Søn af Gaardejer Poul Hemmingsen og Hustru Karen, f. Hansen. Gift 23. April 02 med Marie P., f. 1. Okt. 72 i Vordingborg. Datter af Skomagermester Mathias Larsen og Hustru. Præliminæreksamen. 1. April 96 Premierløjtnant. Indtraadt i Etaten 1. Okt. 01 som Aspirant i Kbhvn.; 23. Sept. 03 kst. Ass. i Nykøbing F.; 18. Marts 04 Ass. smstds.; 13. Marts 07 B.; 17. Okt. 11 Odense; 29. Nov. 14 Kaptajn; 26. Maj 19 Ktrl. i Kolding; 14. Aug. 21 Toldforv. i Padborg; 23. Juni 25 R.; 23. Dec. 29 Toldforv. i Nykøbing F. (fra 1. Febr. 30). Chef for Registreringsdistrikt Nr. 5. Kst. Forhyringsagent.

Poulsen, Olaf Frederik Vilhelm, Assistent, f. 13. Juli 1882. Indtraadt i Etaten 19. Febr. 1900 som Volontør ved Frederiksberg Toldforv.; 1. Sept. 1900 Kontorist, Fuldm. og senere Medhj. ved Kalkbrænderiernes Toldforv.; 1. Sept. 09 Ass. smstds.; 1. Jan. 16 Ass. og Fuldm. ved Børsens Havneoppebørselskt.; 22. Febr. 22 Ass. ved Toldopsynet i Kbhvn.

Præstekjær, Kaj Peter Nielsen, Assistent, f. 14. Aug. 1903 i Kbhvn. Søn af Rentier Hans P. Nielsen Præstekjær og Hustru Mary, f. Christensen. Gift 11. Nov. 27 med Anna P., f. 4. April 04 i Ebeltoft. Datter af pens. Lokomotivfører Hans C. Hansen og Hustru Ane, f. Petersen. Alm. Forberedelseseksamen 1919. Indtraadt i Etaten 1. Jan. 20 som Elev i Svendborg; 1. Jan. 23 Medhj. smstds.; 1. Juli 24 Medhj. i Marstal; 1. Okt. 25 Helsingør; 1. Jan. 26 Ass. smstds.; 1. Juli 31 Svendborg.

von Qualen, Rudolph Utzon, Kontrolør, f. 13. April 1885. Indtraadt i Etaten 13. Sept. 01 som Medhj. ved Frihavnens Toldoppebørselskt.; 8. Juni 10 Ass. i Kbhvn.; 20. April 15 Vordingborg; 7. Juli 16 Kbhvn.; 17. Juli 29 Ktrl. smstds.

Rafn, Carl Johan, Overassistent, Løjtnant, f. 21. Febr. 1870 i Korsør. Søn af Købmand og

Brygger C. J. Rafn og Hustru Marie, f. Svane. Gift 8. Maj 06 med Marie R., f. 11. Febr. 68 i Ulse, Olstrup. Datter af Forpagter Hans Jensen og Hustru Nicoline. Præliminæreksamen. Indtraadt i Etaten 1. Aug. 87 som Kontorist i Aarhus; 29. Marts 93 Medhj. smstds.; 8. Dec. 97 kst. Ass. smstds.; 3. Maj 98 Ass. i Aalborg; 26. Jan. 99 Kbhvn.; 23. Febr. 05 B.; 12. Marts 07 Roskilde; 29. April 20 Augustenborg u. Sønderborg; 23. Juni 31 Overass. smstds. Formand for Dansk Borgerforening i Augustenborg; Formand for Augustenborg Roklub; Kasserer for Landsforeningen til Kræftens Bekæmpelse; Kasserer for Personlig Friheds Værn Augustenborg Kreds og for Augustenborg Kredsens konservative Vælgerforening; Lægdsmand for 7. Udskrivningskreds 190. Lægd og Mønstringsbestyrer; kst. Politimester i Beværterbevillingssager for Augustenborg Kommune.

Rafn, Jørgen Emil, Assistent, f. 25. Nov. 1871 i Korsør. Søn af Købmand Carl Johan Rafn og Hustru Marie, f. Svane. Ugift. Præliminæreksamen. Indtraadt i Etaten 1. Maj 90 som Kontorist i Aarhus; Fuldm. i Aarhus; 22. Sept. 02 kst. Ass. i Aalborg; 26. Maj 03 Ass. smstds.; 15. Sept. 03 Aarhus; 31. Aug. 08 B.

Rander, Frederik Carl Christian Theodor, Toldforvalter, f. 26. Juni 1869 i Svendborg. Søn af Skibsfører F. A. Nielsen og Hustru Marie, f. Hansen. Gift 29. April 05 med Julie Krabbenhøft, f. 18. Sept. 68. Datter af Krigsraad Krabbenhøft og Hustru Ane Cathrine, f. Devantier. Indtraadt i Etaten 1. Juni 83 som Elev i Faaborg; Fuldm. i Helsingør; 29. Marts 93 Medhj. i Kbhvn.; 1. Sept. 97 kst. Ass. smstds.; 15. Marts 98 Ass. smstds.; 18. Juni 04 B.; 3. Juli 13 Ktrl. i Odense; 29. Okt. 15 Ktrl. i Kbhvn.; 16. Dec. 21 Toldforv. i Frederikshavn; 14. Marts 31 Toldforv. i Kalkbrænderiernes Distrikt i Kbhvn.

Rasmussen, Aage, Assistent, f. 21. Febr. 1907 i Køng Sogn. Søn af fhv. Gaardejer B. Rasmussen og Hustru A., f. Hansen. Realeksamen (Nyborg Realskole) 1923. Indtraadt i Etaten 1. Aug. 23 som Elev i Assens; 1. Jan. 26 Elev og Medhj. i Svendborg; 1. Juli 29 Medhj. i Herning; 11. Juli 29 Ass. smstds.; 13. Maj 30 Marstal; 14. Jan. 31 Odense. 1929 udgivet paa J. H. Schultz Forlag Digtsamlingen »Sorte Roser«. Bidrag til »Vild Hvede«.

Rasmussen, Astha Margrethe Johanne Hansine, Assistent, f. 1. Dec. 1897 i Kbhvn. Datter af Toldvagtmester Jens Rasmussen og Hustru Cathrine, f. Hovalt. Ugift. Realeksamen. Indtraadt i Etaten 1. Jan. 16 som Medhj. ved Toldkassererkt. i København; 1. Juli 20 ved Overtoldinspektoratet for Kbhvns. Kontor; 12. Dec. 21 Ass. smstds.

Rasmussen, Axel Valdemar, Kontrolør II, Løjtnant, f. 3. Juli 1889 i Kbhvn. Søn af Vognmand A. O. Rasmussen og Hustru Kirstine, f. Harpøth Zilstorff. Gift 15. Juli 22 med Gerda Nyeland R., f. 9. Okt. 97 paa Frederiksberg. Datter af Direktør i Landbygningernes Brandforsikring Carl Jensen og Hustru Ingeborg, f. Nyeland. Præliminæreksamen. Indtraadt i Etaten 1. April 06 som privat Kontorist i Frihavnens Toldoppebørselskt.; 1. Febr. 07 Kontorist smstds.; 11. Jan. 13 Afløsningsmedhj. i Vejle; 8. Juli 14 Ass. smstds.; 23. Jan. 15 Kbhvn.; 21. Dec. 15 Randers; 5. Maj 17 Kbhvn.; 27. Juni 29 Ktrl. II i Overtoldinspektoratet for Kbhvn.; 24. Maj 30 Kbhvn.

Rasmussen, Byrge Ansgar Sedenmark, Assistent, f. 7. Okt. 1900 i Nyborg. Søn af Forretningsfører O. M. Rasmussen og Hustru Caroline, f. Pedersen. Gift med Gerda R., f. 11. Febr. 97 i Grenaa. Datter af Købmand Christian Hansen og Hustru Julie Camilla, f. Henning. Indtraadt i Etaten 1. April 19 som Medhj. i Nyborg; Medhj. i Ebeltoft; 9. Marts 25 Ass. smstds.; 17. Aug. 25 Marstal; 7. Maj 27 Egernsund; 7. Jan. 28 Anholt u. Grenaa.

Rasmussen, Carl Albert Sønnike, Assistent, f. 25. Dec. 1869. Indtraadt i Etaten 17. Nov. 86; Fuldm. ved Børsens Havneoppebørselskontor; 29. Marts 99 Ass. i Kbhvn.; 1. Dec. 06 B.

Rasmussen, Ejnar Torkild Lindegaard, Overassistent, f. 23. Juli 1893 i Svendborg. Realeksamen. Indtraadt i Etaten 1. Juli 10 som Medhj. i Løgstør; Medhj. i Kolding; 17. Juli 18 Ass. smstds.; 19. Dec. 25 Aarhus; 23. Juni 31 Overass. smstds.

Rasmussen, Frederik, Toldforvalter, f. 14. Dec. 1877 i Storehedinge. Søn af Pladsformand Jørgen Rasmussen og Hustru Karen, f. Jensen. Gift 12. April 11 med Hulda Elisabeth R., f. 27. Okt. 79 i Herfølge Sogn. Datter af Gartner A. P. Billesborg og Hustru. Indtraadt i Etaten 1. Maj 92 som Kontorist i Storehedinge; Fuldm. i Storehedinge; 9. Juni 06 kst. Ass. i Viborg; 16. Jan. 07 Ass. smstds.; 15. Jan. 08 Kbhvn.; 13. Dec. 12 B. (fra 14. Dec. 12); 5. Aug. 20 Ktrl. smstds.; 20. Jan. 23 Toldforv. i Præstø (fra 1. Marts 23). I Bestyrelsen for Den danske Toldetats Forening.

Rasmussen, Hans August, Toldkasserer, f. 4. Okt. 1869 i Nakskov. Søn af Møller Otto Laur. Rasmussen og Hustru Marie, f. Wiedemann. Gift 1. Gang 5. Maj 1900 med Laura Rosalie R., f. Philipson (død 21. Juni 27). Gift 2. Gang 17. Sept. 29 med Clara Ragnhild R., f. 7. Marts 92 i Aalborg. Datter af Købmand A. Blichfeldt og Hustru Louise Charlotte, f. Blichfeldt. Indtraadt i Etaten 1. Marts 85 som Volontør i Nakskov; Fuldm. i Nakskov; 27. Febr. 92 Ass. i Finansministeriets 2. Revisionsdep.; 30. Marts 16 Fuldm. smstds.; 14. Nov. 27 Toldkass. i Aalborg. Tidl. Revisor for Den danske Toldetats Forening.

Rasmussen, Hans Jørgen, Overassistent, f. 17. Dec. 1885. Indtraadt i Etaten 21. Aug. 02 som Kontorist i Kbhvn.; Medhj. ved Jernbanens Toldoppebørselskt.; 10. Dec. 10 Ass. i Kolding; 11. Jan. 13 Kbhvn.; 20. April 15 Vamdrup; 11. Jan. 17 Holbæk; 23. Juni 31 Overass. smstds.

Rasmussen, Henriette Marie, Assistent, f. 4. Sept. 1884. Indtraadt i Etaten 29. April 99; Medhj. ved Postgodstoldforvaltningen; 19. Okt. 09 Ass. i Kbhvn.; 22. Sept. 19 B. (fra 4. Sept. 19).

Rasmussen, Herman Olaf, Kontrolør II, f. 11. Aug. 1879 i Kbhvn. Søn af Skomagermester M. Rasmussen og Hustru Ane Marie, f. Jensdatter. Gift 1. Nov. 07 med Emma R., f. 20. Maj 85 i Dragør. Datter af A. Mogensen og Hustru. Præliminæreksamen. Indtraadt i Etaten 12. Okt. 97 som Kontorist; 1. April 01 Kontorist i Roskilde; 1. Febr. 05 Medhj. ved Postgodstoldforvaltningen; 31. Marts 09 Ass. i Kbhvn.; 14. Sept. 12 Struer; 6. Aug. 14 B. (fra 11. Aug. 14); 19. April 15 Helsingør; 29. April 20 Aabenraa; 29. Dec. 20 Helsingør; 19. Maj 24 Ktrl. II ved Toldregnskabsfkt. i Sønderborg; 7. Nov. 30 Helsingør.

Rasmussen, Knud Jensen, Assistent, f. 13. Okt. 1903 paa Frederiksberg. Søn af Murer A. J. Ras-

mussen og Hustru Ane Marie, f. Hansen. Gift 10. Dec. 31 med Inger R., f. 11. Marts 10 i Aalborg. Datter af Kornkontrolør P. Holm og Hustru Klara, f. Jensen. Præliminæreksamen. Indtraadt i Etaten 1. Sept. 20 som Elev i Silkeborg; Medhj. i Kbhvn.; 21. Aug. 26 Ass. smstds.; 14. Jan. 29 Aalborg.

Rasmussen, Orla Søren, Assistent, f. 23. Marts 1903 i Aarhus. Søn af Magasinpasser Jens Rasmussen og Hustru, f. Steffensen. Gift 28. Maj 29 med Elly R., f. 6. Febr. 01 i Aarhus. Datter af Chauffør N. Forstberg og Hustru, f. Nielsen. Præliminæreksamen. Indtraadt i Etaten 1. Jan. 20 som Elev i Aarhus; 22. Dec. 22 Medhj. i Thisted; 1. Maj 23 Aarhus; 19. Dec. 25 Ass. smstds.; 22. Dec. 27 Herning (fra 1. Febr. 28); 19. Dec. 29 Struer.

Rasmussen, Ove Harald, Kontrolør II, Løjtnant, f. 20. Febr. 1891 i Vester Brønderslev. Søn af Toldvagtmester J. Rasmussen og Hustru Cathrine, f. Howalt. Gift 26. Sept. 20 med Anna Valborg R., f. 25. April 98 i Jerslev. Datter af Grosserer Thøger Thomsen og Hustru Kirstine, f. Jensen. Præliminæreksamen. Indtraadt i Etaten 17. Juli 06 som privat antaget Volontør ved Toldbodens Havneoppebørselskt. i Kbhvn.; 1. Maj 07 Kontorist smstds.; Medhj. smstds.; 16. Febr. 16 Ass. i Kbhvn.; 5. Maj 17 Aalborg; 20. Jan. 25 Kbhvn.; 17. Aug. 30 Ktrl. II smstds.

Rasmussen, Sophus Rasmus Johan, Assistent, f. 29. Sept. 1866 i Kbhvn. Søn af Strandkontrolør S. W. Rasmussen og Hustru Caroline, f. Thomsen. Gift 6. Jan. 03 med Petronelle R., f. 29. Juni 71 i Helsingborg. Datter af Gaardejer M. Larsson og Hustru Johanne, f. Magnusson. Præliminæreksamen. Indtraadt i Etaten 1. April 89 som Kontorist i Aalborg; Kontorist i Randers; 25. April 96 Medhj. i Sønder Aaby u. Assens; 29. Marts 99 Ass. i Helsingør; 1. Maj 06 B.; 6. Febr. 24 Mullerup u. Korsør; 22. Febr. 28 Lohals u. Rudkøbing. Regnskabsfører ved A/S Lohals Havn og Sekretær for Havneudvalget.

Rasmussen, Valdemar, Assistent, f. 4. Febr. 1907 i Svendborg. Søn af Kasserer Valdemar Rasmussen og Hustru Kirstine, f. Hansen. Ugift. Studentereksamen. Indtraadt i Etaten 1. Aug. 25 som Elev i Rudkøbing; 1. Febr. 31 Medhj. i Kbhvn.; 14. Juli 31 Ass. smstds. Medlem af Hovedbestyrelsen for Den danske Toldetats Forening 1930—1931.

Reinbeck, Jens Christian Severin, Assistent, f. 4. April 1865 i Næstved. Indtraadt i Etaten 1. April 79 som Kontorist i Næstved; Fuldm. i Næstved; 30. Okt. 88 Medhj. i Vedbæk u. Kbhvn.; 16. Aug. 92 Ass. i Aalborg; 11. Okt. 94 Kbhvn.; 28. Marts 03 B.

Reinholdt-Petersen, Leon, Assistent, f. 15. Aug. 1901 i Vejstrup pr. Kolding. Søn af Overtoldbetjent A. Petersen og Hustru Minna, f. Kastberg. Gift 29. Sept. 27 med Ellen Hertha R.-P., f. 1. Nov. 01 i Tøving. Datter af Lærer Magnus Frits Rune og Hustru Marie Raks Ostrander, f. Jensen. Præliminæreksamen. Indtraadt i Etaten 1. Jan. 19 som Medhj. i Kbhvn.; 20. Maj 20 Elev i Næstved; 23. Dec. 21 Medhj. i Slagelse; 24. April

24 Medhj. i Præstø; 11. Dec. 24 Ass. smstds.; 3. Febr. 25 Helsingør; 19. Okt. 27 Kerteminde; 19. Dec. 29 Haderslev.

de Renouard, Valborg Anna, f. Duus, Kontorist, f. 1. Juli 1899. Datter af Bogholder Carl Duus, Kbhvn., og Hustru Anna, f. Hansen. Gift med Bankassistent Carl de Renouard, f. 19. Okt. 96 i Kbhvn. Indtraadt i Etaten 1. Aug. 25; 26. Juli 26 Kontorist i Kbhvn.

Rondahl, Viggo Nicolaj, Kontrolør, Kaptajn, f. 18. Febr. 1883 i Køge. Søn af Købmand Viggo Nicolai Rondahl og Hustru Anna, f. Nielsen. Ugift. Præliminæreksamen 1898. Indtraadt i Etaten 1. Okt. 98 som Kontorist i Køge; 1. Juni 01 Fuldm.; 1. Juli 06 Ass. i Finansministeriets 2. Revisionsdepartements Toldafd.; 1. Juni 23 Ktrl. i Departementet for Told- og Forbrugsafg., 1. Toldrevisionskt.

Rosenberg, Adolph Peter August, Assistent, f. 27. Maj 1877. Indtraadt i Etaten 1. Juli 94 som Medhj. ved Jernbanens Toldoppebørselskt.; 31. Marts 09 Ass. i Kbhvn.; 12. Juni 12 B. (fra 27. Maj 12).

Rosenberg, Carl Johan Ernst, Overassistent, f. 27. Marts 1893 i Bogense. Søn af Hotelvært Gustav Fr. Rosenberg og Hustru Ane Marie, f. Andersen. Gift. Realeksamen. Indtraadt i Etaten 1. Dec. 10 som Medhj. i Odense; Medhj. ved Toldkassererkt. i Kbhvn.; 20. Marts 18 Ass. i Kbhvn.; 21. Dec. 18 Assens (fra 1. Febr. 19); 24. Juni 19 Skanderborg; 21. Aug. 22 Silkeborg; 23. Juni 31 Overass. i Herning.

Rosenberg-Olesen, Peter, Assistent, f. 15. Maj 1899 i Fiskbæk. Søn af Lærer C. Olesen og Hustru Christine Margrethe, f. Rosenberg. Gift 24. Sept. 24 med Toldmedhjælper Nanna R.-O., f. 12. Jan. 03 i Andst. Datter af Vagtmester J. Frandsen og Hustru Helga, f. Hansen. Realeksamen. Indtraadt i Etaten 1. Marts 17 som Medhj. i Aalborg; Medhj. i Aabenraa; 15. Febr. 23 Ass. smstds.; 26. Okt. 23 Thisted; 22. Juli 24 Anholt u. Grenaa (fra 1. Sept. 24); 12. Aug. 25 Grenaa (fra 1. Okt. 25); 22. Dec. 27 Sønderborg. Medlem af Den danske Toldetats Forenings Bestyrelse.

Rosenmeier, Inger Margrethe Styrup, Kontorist, f. 18. Nov. 1905. Datter af Dommer Rosenmeier, Hobro, og Hustru Margrethe, f. Styrup. Realeksamen. Indtraadt i Etaten 1. Aug. 25; 30. Juli 26 Kontorist i Kbhvn.

Rosenørn, Paul Christian Stemann, Overkontrolør, Løjtnant, f. 10. Sept. 1872 i Aarhus. Søn af Ritmester, Gymnastikinspektør Rosenørn og Hustru Caroline Gustave, f. Schmidt. Gift 5. Nov. 08 med Marie R. Datter af Stationsforstander P. O. Rosenørn og Hustru, f. 2. Aug. 78. Indtraadt i Etaten 1. Dec. 92; Kontorist ved Gammelholms Havneoppebørselskontor; 11. Okt. 94 Medhj. i Kbhvn.; 26. Jan. 99 kst. Ass. smstds.; 29. Marts 99 Ass. smstds.; 14. Sept. 07 B.; 24. April 18 Ktrl. smstds.; 8. Maj 31 Overktrl. smstds. (fra 1. Juli 31).

Rotne, Einar, Assistent, f. 25. Juli 1906. Studentereksamen. Indtraadt i Etaten 1. Aug. 23; Medhj. ved Gammelholms Havneoppebørselskt.; 11. Juli 29 Ass. i Kbhvn.

Ruffert, Andrea Erna Carla, Kontorist, f. 17. April 1906 paa Frederiksberg. Datter af Toldassistent Carl Frantz Ruffert og Hustru Camilla Marie, f. Petersen. Indtraadt i Etaten 27. Marts 25 som Kontormedhj. i Insp. for Tobaksbesk.; 16. Dec. 31 Kontorist smstds.

Rugh, Carl Asger, Assistent, f. 9. April 1902 i Krungerup. Søn af Teglværksbestyrer C. Rugh og Hustru Julie, f. Skov. Gift 11. Okt. 27 med Alma R., f. 28. Marts 1900 i Radsted. Datter af Gaardejer A. P. Arildsen og Hustru. Realeksamen. Indtraadt i Etaten 1. April 19 som Medhj. i Maribo; 1. Febr. 25 Medhj. i Sakskøbing; 9. Marts 25 Ass. smstds.

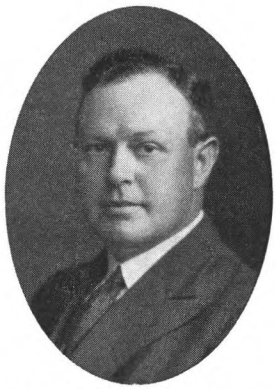

Runeman, Jens Axel Emil, Overassistent, f. 6. Febr. 1894 paa Frederiksberg. Søn af Vejerkontrolør F. G. Jensen og Hustru Petra, f. Andersen. Ugift. Indtraadt i Etaten 1. Dec. 10 som Medhj. ved Toldbodens Havneoppebørselskt.; Medhj. i Kolding; 22. Febr. 19 Ass. smstds.; 28. Jan. 20 Kbhvn.; 29. Dec. 20 Aabenraa; 25. Febr. 21 København; 4. Aug. 32 Overass. smstds.

Rømeling, Carl Wilhelm, Kontrolør, Løjtnant, f. 30. Juli 1879 i Randers. Søn af Oberstløjtnant E. A. Rømeling og Hustru L., f. Dahlstrøm. Gift 3. Aug. 08 med Gerda R., f. 4. Juli 80 i Fugle-

bjerg. Datter af Læge Bruun og Hustru B., f. Rossing. Afgangseksamen fra Officersskolens næstældste Klasse 1903. Indtraadt i Etaten 1. Maj 06 som Kontorist i Kolding; 15. Jan. 08 kst. Ass. i Holstebro; 25. Juni 08 Ass. smstds.; 24. Nov. 10 Kbhvn. (fra 1. Jan. 11); 9. Juli 14 B. (fra 30. Juli 14); 9. Jan. 26 Ktrl. smstds.

Rørbech, Svend Halfdan, Assistent, f. 26. April 1908 i Kongsted pr. Rønnede. Søn af Førstelærer V. Rørbech og Hustru Rigmor, f. Kjær. Ugift. Realeksamen. Indtraadt i Etaten 1. Aug. 25 som Elev i Slagelse; 1. Jan. 28 Elev og Medhj. i Nykøbing F.; Medhj. i Inspektoratet for Tobaksbesk.; 14. Juli 31 Ass. smstds.

Saaby, Ingeborg Sofie, Assistent, f. 28. Aug. 1888. Indtraadt i Etaten 1. Okt. 09; Medhj. ved Pakhusforvaltningen; 8. Sept. 16 Ass. i Kbhvn.

Saabye, Alfred, Assistent, f. 24. Jan. 1874 i Kbhvn. Søn af Toldassistent P. E. V. Saabye og Hustru Meta Sofie, f. Bjerrum. Gift 19. Okt. 01 med Regina Petrea S., f. 25. Okt. 75 i Esbønderup Skovhuse. Datter af Husmand Peter Jensen og Hustru Johanne Kirstine, f. Jensen. Indtraadt i Etaten 1. Febr. 92 som Kontorist i Kbhvn.; Fuldm. ved Christianshavns Havneoppebørselskt.; 20. Jan. 06 kst. Ass. i Kbhvn.; 14. Maj 06 Ass. smstds.; 15. Jan. 09 B.

Saabye, Arnold Bruun, Kontrolør II, f. 16. Marts 1880 i Ringkøbing. Søn af Toldforvalter Jørgen Simon Saabye og Hustru Johanne, f. Bruun. Gift 5. Aug. 20 med Astrid S., f. 10. Marts 80 i Finland. Datter af Søkaptajn Olsen og Hustru Gudrun, f. Benedictsen. Præliminæreksamen. Indtraadt i Etaten 1. Maj 95 som Kontorist i Ringkøbing; 20. Maj 97 Fuldm. smstds.; 1. Febr. 99 Aalborg; 1. Jan. 06 Ass. i Finansministeriets 2. Revisionsdep.; 1. Juni 23 Kontrolør i Departementet for Told- og Forbrugsafg. 2. Toldrevisionskt.

Saabye, Hans Peter Bruun, Toldkasserer, f. 30. Juni 1871 i Assens. Søn af Toldforvalter J. S. Saabye og Hustru Johanne, f. Bruun. Gift 12. Okt. 12 med Clara S., f. Jørgensen, f. 13. Okt. 75 paa Frederiksberg. Præliminæreksamen 1887. Indtraadt i Etaten 1. April 87 som Kontorist i Ringkøbing; Fuldm. i Ringkøbing; 16. Febr. 92 Ass. i Finansministeriets 2. Revisionsdep.; 9. Nov. 13 Fuldm. smstds.; 16. Dec. 21 Toldkass. i Gammelholms Havnedistrikt; 1927 Censor ved Eleveksamen.

Saabye, Valdemar, Assistent, f. 4. Okt. 1902 i Kbhvn. Søn af Toldassistent A. Saabye og Hustru Regina, f. Jensen. Realeksamen. Indtraadt i Etaten 1. Jan. 19 som Elev i Kbhvn.; Medhj. i Frihavnens Toldoppebørselskt.; 11. Dec. 24 Ass. i Kbhvn.

Sauerberg, Else Sophie, Assistent, f. 16. Nov. 1900 i Svendborg. Datter af Købmand Rudolph Sauerberg og Hustru Emilie. Indtraadt i Etaten 1. Sept. 18 som Elev i Kbhvn.; Medhj. ved Told-

bodens Havneoppebørselskt.; 9. Aug. 24 Ass. i Kbhvn.

Saul, Edwin, Assistent, f. 14. April 1883. Indtraadt i Etaten 4. April 99; Medhj. ved Kreditoplagskt.; 31. Marts 09 Ass. i Kbhvn.; 17. April 18 B. (fra 14. April 18).

Schelin, Astrid Marie Louise, Kontorist, f. 6. Nov. 1884 i Kbhvn. Datter af Possementfabrikant C. G. Schelin og Hustru Louise, f. Truelsen. Indtraadt i Etaten 1. Aug. 24; 13. Juli 25 Kontorist i Kbhvn.

Schiermer, Charles Heinrich Johannes, Kontrolør II, f. 21. Febr. 1871 i Kbhvn. Gift 27. April 04 med Antonie S., f. Christensen, f. 2. Sept. 74 i Oslo. Indtraadt i Etaten 1. Aug. 86 som Kontorist ved Toldoppebørselskt. paa Frilageret; Fuldm. ved Pakhusforvaltningen; 25. Juni 08 Ass. i Kbhvn. (fra 1. April 08); 10. Juli 08 B. (fra 1. April 08); 26. April 17 kgl. Fuldm. ved Pakhusforvaltningen; 1. Okt. 19 Ktrl. II smstds. Kasserer i Pensionskassen af 1844 siden 1909.

Schiønning, Holger Ludvig, Kontrolør, cand. polyt., f. 20. Aug. 1868 i Kbhvn. Søn af Manufakturhandler Carl Frederik Schiønning og Hustru Frederikke, f. Mortensen. Ugift. Afgangseksamen fra Polyteknisk Læreanstalt som Fabriksingeniør (1893). Indtraadt i Etaten 10. Juli 09 som kst. Ktrl. ved Kontrollen med Bryggerierne og Ølbeskatningen; 21. Jan. 10 Ktrl. smstds. 1894—1909 Assistent ved Carlsberg Laboratoriums fysiologiske Afdeling. Udgivet forskellige Afhandlinger i »Meddelelser fra Carlsberg Laboratorium«.

Schlanbusch, Erik Marikus, Toldforvalter, cand. polit., f. 4. Jan. 1871 i Grenaa. Søn af Sagfører, Godsforvalter M. L. Schlanbusch (død 1905) og Hustru Andrea, f. Nielsen (død 1920). Gift 29. Marts 04 med Nanna S., f. 1. Febr. 79 i Nykøbing M. Datter af Sagfører, Sparekassedirektør C. Gamborg (død 1902) og Hustru Annette, f. Horstmann (død 1902). Studentereksamen (privat dimit.) 1898, statsvidenskabelig Embedseksamen 1901. Indtraadt i Etaten 1. Jan. 87; Kontorist og senere Fuldm. i Assens; 8. Marts 94 Ass. i Finansministeriets 2. Revisionsdepartement; 5. Dec. 10 Toldforv. i Ringkøbing; folkevalgt Borgmester smstds. 1914—1920; 3. Maj 20 kst. Toldforv. i Sønderborg; 23. Maj 21 Toldforv. smstds. Skatteraadsformand for Ringkøbing Skattekreds 1918—1920.

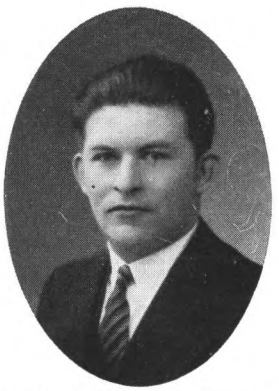

Schleimann, Carl Otto, Assistent, f. 17. Febr. 1908 i Kerteminde. Søn af Hushovmester Chr. Schleimann og Hustru Anna, f. Christensen. Realeksamen. Indtraadt i Etaten 1. Aug. 25 som Elev i Vejle; 21. Juli 28 Medhj. i Haderslev; Medhj. i Nysted; 14. Juli 31 Ass. smstds.

Schlichting, Hans Heinrich, Toldforvalter, Løjtnant, f. 17. Febr. 1871 i Horsens. Søn af Skrædermester Johan Heinrich Schlichting og Hustru Else Marie, f. Sørensen. Gift 9. Marts 17 med Erikine Kirstine S., f. 28. Dec. 77 i Draaby pr. Ebeltoft. Datter af Gaardejer Jens Severin Jensen og Hustru Dorthea, f. Andersen. Alm. Forberedelseseksamen. Indtraadt i Etaten 15. Okt. 87 som Kontorist i Esbjerg; Fuldm. i Esbjerg; 29. Jan. 95 Medhj. i Struer; 22. Sept. 97 Medhj. i Esbjerg; 29. Marts 99 Ass. i Esbjerg; 14. Febr. 06 B.; 2. Febr. 17 Toldforv. i Herning; 20. Marts 24 Toldforv. i Viborg; 23. April 24 Toldforv. i Herning.

Schmidt, Carl Marcus Nielsen, Kontrolør, f. 29. Sept. 1874. Indtraadt i Etaten 1. April 91 som Kontorist ved Toldbodens Havneoppebørselskt.; 23. Nov. 04 kst. Ass. i Kbhvn.; 7. Marts 05 Ass. smtds.; 9. Sept. 09 B. (fra 29. Sept. 09); 12. Dec. 21 Ktrl. smstds.

Schmidt, Johan Lassen, Assistent, Løjtnant, f. 16. April 98 i Ødis. Gift 10. Juni 28 med Johanne Margrethe S., f. Rasmussen, f. 7. Febr. 03 i Randers. Præliminæreksamen. Indtraadt i Etaten 1. Juli 15 som Medhj. i Horsens; 11. Juni 21 Ass. smstds.; 10. Okt. 21 Randers; 22. Dec. 27 Aarhus. Fra 1. Aug. 31 Sekretær i Aarhus Toldassistentforening.

Schmidt, Johan Peter Ebbesen, Overassistent, f. 9. Okt. 1893 i Randers. Søn af Toldmedhjælper i Hobro Johan Fr. Schmidt og Hustru Caroline, f. Hansen. Gift 31. Aug. 20 med Else S., f. 18. Dec. 1900 i Aarhus. Datter af Forretningsfører Emil Petersen og Hustru Anna, f. Honoré. Realeksamen. Indtraadt i Etaten 1. Juli 10 som Medhj. i Middelfart; Medhj. i Randers; 24. Okt. 18 Ass. smstds.; 21. Dec. 18 Aalborg (fra 1. Febr. 19); 9. Okt. 23 Randers; 23. Juni 31 Overass. i Inspektoratet for Tobaksbesk.

Schmidt, Lauritz Nissen, Assistent, f. 13. April 1905 i Hejsager. Søn af Mejeribestyrer Lorentz Schmidt og Hustru Kristine, f. Kappel. Ugift. Realeksamen. Indtraadt i Etaten 1. Sept. 22 som Elev i Aabenraa; 1. Jan. 26 Medhj. i Tønder; 1. Nov. 26 Medhj. i Inspektoratet for Tobaksbesk.; 18. Dec. 28 Ass. smstds.; 13. Maj 30 Kbhvn. (fra 1. Juli 30).

Schramm, Hugo, Toldforvalter, f. 2. Jan. 1873 i Silkeborg. Søn af Købmand C. D. Schramm og Hustru Marie, f. Søeby. Præliminæreksamen. Indtraadt i Etaten 1. Aug. 89 som Kontorist i Silkeborg; Fuldm. i Silkeborg; 26. Maj 1900 Ass. i Vamdrup; 15. Juli 04 Skanderborg; 31. Aug. 08 B.; 26. Maj 19 Ktrl. i Gedser; 27. April 22 Toldforv. i Gedser (fra 1. Juni 22); 15. April 31 Toldforv. i Frederikshavn. Chef for Registreringsdistrikt Nr. 12.

Schultz, Inge, Kontorist, f. 23. Maj 1900 i Kø-benhavn. Datter af fhv. Toldkontrolør Heinrich Schultz og Hustru Dagmar, f. Petersen. Indtraadt i Etaten 1. Aug. 25 som Kontorist paa Prøve i Kbhvn.; 14. Juli 26 Kontorist ved Kreditoplags-kontoret.

Schultz, Volmer Edvin Georg, Kontrolør, Løjt-nant, f. 28. Sept. 1874 i Helsingør. Søn af Told-forvalter A. V. T. Schultz og Hustru Petra, f. Rasmussen. Præliminæreksamen. Indtraadt i Eta-ten 1. Sept. 91 som Kontorist i Fredericia; Fuldm. i Fredericia; 29. Marts 05 kst. Ass. i Vamdrup; 8. Sept. 05 Ass. smstds.; 9. Sept. 09 B. (fra 28. Sept. 09); 16. Juni 10 Kbhvn.; 19. Juni 20 kst. Ktrl. ved Toldregnskabsfkt. i Sønderborg; 24. Maj 21 Ktrl. smstds.; 23. April 24 Ktrl. i Køge.

Schultz-Pedersen, Carl Henrik Valdemar Peter, Kontrolør, f 7. Sept. 1889 i Kbhvn. Søn af Han-delsgartner H. V. Pedersen og Hustru, f. Schultz. Gift 29. Juli 17 med Elna Henriette Marie S.-P., f. 6. Nov. 90 i Viborg. Datter af Stabshornblæser F. Stuhr og Hustru Lisette, f. Klein. Præliminær-eksamen. Indtraadt i Etaten 10. Maj 06 som mid-lertidig Kontorist; 1. Juli 07 antaget som Kon-torist ved Børsens Havneoppebørselskt.; Medhj. i Horsens; 19. Sept. 14 Ass. smstds.; 20. Jan. 15 Kolding; 11. Jan. 17 Vamdrup; 5. Maj 17 Kol-ding; fra 26. Nov. 21 til midlertidig Tjeneste i Inspektoratet for Tobaksbesk.; 30. Juni 23 Kbhvn. (fra 1. Aug. 23) fremdeles med Tjeneste i In-spektoratet for Tobaksbesk.; 19. Maj 24 Ktrl. smstds.

Schwartz, Peder Christian, Assistent, f. 21. Nov. 1902 i Hjerm. Gift 6. Nov. 27 med Edith S. Præliminæreksamen. Indtraadt i Etaten 1. Maj 20 som Elev i Holstebro; Medhj. i Nykøbing M.; 27. April 26 Ass. smstds.

Schytt, Otto Frederik Lawaetz, Assistent, f. 31. Okt. 1895 i Ødis, Vejle Amt. Søn af Proprie-tær M. Schytt og Hustru Marie Charlotte, f. La-waetz. Gift 20. Nov. 20 med Ellen Margrethe S., f. 20. Aug. 95 i Kolding. Datter af Købmand F. Schønfeldt og Hustru Cathrine, f. Løding. Præli-minæreksamen. Indtraadt i Etaten 1. Juli 12 som Medhj. i Kolding; Medhj. i Horsens; 27. Sept. 19 Ass. smstds.; 22. Jan. 21 Krusaa u. Padborg; 22. Aug. 25 Vejle (fra 1. Okt. 25).

Schøller, Ragnhilda Vilhelmine Augusta, f. Scha-loffsky, Kontorassistent, f. 23. Febr. 1881 i Kbhvn. Datter af Sprøjtefører C. F. Schaloffsky og Hustru

Maren Lisbeth, f. Larsen. Indtraadt i Etaten 1. Sept. 23 som Kontorist i Kbhvn.; 9. Aug. 24 Kontorist i Inspektoratet for Tobaksbesk.; 30. Maj 31 Kontorass. smstds. (fra 1. Juli 31).

Schønecker, Povl, Assistent, cand. phil., f. 7. Nov. 1904 i Kbhvn. Søn af Boghandler A. V. Schønecker og Hustru M., f. Petersen. Studentereksamen, Filosofikum. Indtraadt i Etaten 1. Jan. 22 som Elev i Kbhvn. Nyhavn; Medhj. ved Frihavnens Toldoppebørselskt.; 17. Dec. 27 Ass. i Kbhvn.; 12. Juli 32 Insp. for Tobaksbesk.

Seehuusen, Christian Rudolph, Toldinspektør, R. p. p., f. 11. Okt. 1865 i Maribo. Søn af Købmand og Brænderiejer R. L. Seehuusen (død 1911) og Hustru Dorothea Helene, f. Posselt (død 1872). Gift 19. Okt. 97 med Agnes Hedvig S., f. 11. April 69. Datter af Hotelejer T. T. Andersen (død 1899) og Hustru Marie Cathrine, f. Mikkelsen (død 1886). Indtraadt i Etaten 1. April 81 som Kontorist i Nykøbing F.; 13. April 89 Medhj. i Vamdrup; 29. Marts 93 kst. Ass. i Kbhvn.; 27. Jan. 94 Ass. smstds.; 28. Marts 03 B.; 29. April 10 Ktrl. i Kbhvn.; 3. Maj 20 kst. Toldforv. i Tønder; 11. Dec. 20 kst. Toldforv. i Haderslev; 28. Juni 21 Konstitutionen ophørt, Ktrl. i Kbhvn.; 10. April 22 Toldinsp. smstds.; 3. Juni 27 S. V. 3[1]; 9. Nov. 28 R.; 14. Jan. 29 Fi. H. R. 3[1].

Seligmann, Maximilian Isak, Toldkasserer, cand. jur., f. 10. Aug. 1873 i Middelfart. Søn af Distriktslæge Max Seligmann og Hustru Camilla, f. Meyer. Juridisk Embedseksamen 1900. 14. Sept. 03 Ass. i Generaltolddir.; 24. April 09 Fuldm. smstds.; 1. April 10 Ekspeditionssekretær smstds.; 1914—1930 Censor ved Eleveksamen; 22. Febr. 17 Kontorchef i Generaltolddir.; 25. Okt. 19 Toldkass. ved Kreditoplagskt. (fra 1. Dec. 19); Censor ved Toldbetjenteksamen 1927—30.

Selsmark, Irma Jensine Johanne, Kontorist, f. 22. Febr. 1905 i Gentofte. Datter af Vognstyrer V. J. Th. Selsmark og Hustru Clara M. A., f. Hansen. Ugift. Realeksamen (fra Vibenshus Skole) 1922. Indtraadt i Etaten 1. Juli 23 som Kontorist paa Prøve i Kbhvn.; 16. Febr. 25 Kontorist i Kbhvn.

Sihm, Edvard Carl Nicolai, Overassistent, f. 9. April 1885 i Kerteminde. Søn af Toldassistent Harald Sihm og Hustru Elna, f. Nilsson. Gift 29. Maj 20 med Gerda S., f. 21. April 92 i Kbhvn. Datter af Postmester Otto Larsen og Hustru Dagmar, f. Seidelin. Indtraadt i Etaten 1. Juli 02 som Medhj. i Kbhvn.; Medhj. ved Børsens Havneoppebørselskt.; 22. Sept. 10 Ass. i Kbhvn.; 23. Juni 31 Overass. smstds.

Sihm, Einer Hans Frederik, Toldinspektør, R., f. 13. Juni 1872 i Kbhvn. Søn af Toldassistent, Reserveløjtnant i Marinen C. Sihm (død 1882) og Hustru Andrea Emilie, f. Sørensen (død 1919). Gift 29. Maj 03 med Marie S., f. 6. Marts 72 i Hjørring. Datter af Bankdirektør Wilh. Mathiassen (død 1908) og Hustru Karen, f. Mortensen (død 1927). 4. Kl. Hovedeksamen (Horsens Latinskole). Indtraadt i Etaten 1. Okt. 88 som Volontør i Kbhvn.; Kontorist ved Kreditoplagskt.; Medhj. i Gedser; 10. April 98 Medhj. i Hjørring; 29. Marts 99 Ass. smstds.; 1. Okt. 1900 Kbhvn.; 23. Aug. 06 fung. Ass. i Generaltolddir.; 27. April 08 B.; Sekretær hos Generaldirektøren for Skattevæsenet; 6. Juni 10 Ktrl. til Tjeneste i Generaltolddir.; 1. Nov. 16 Toldforv. i Køge (fra 1. Jan. 17); 11. Juli 23

Toldkass. i Aalborg; 15. Okt. 27 Toldinspektør smstds.; 14. April 31 R. Chef for Registreringsdistrikt Nr. 10.

Sihm, Emil Henry Carl Peter, Toldforvalter, f. 30. Aug. 1874 i Kbhvn. Søn af Toldassistent Carl Sihm og Hustru Andrea, f. Sørensen. Gift 1. Gang 7. Nov. 04 med Thyra S. (død 1914), Datter af Købmand Federspiel, Horsens. Gift 2. Gang 5. Jan. 15 med Louise Margrethe S., f. 29. April 73 i Kbhvn., Datter af Sekretær Lambertus Trebolt og Hustru Laura, f. Timm. Indtraadt i Etaten 14. Maj 89 som Kontorist paa Christianshavns Havneoppebørselskt., senere paa Kreditoplagskassererkt. og ved Pakhusforvaltningen; 28. Maj 03 kst. Ass. i Ribe; 18. Marts 04 Ass. smstds.; 16. Dec. 04 Aarhus; 17. April 07 Gedser m. Tjeneste ved Gedser—Warnemünde Ruten; 20. Aug. 09 B. (fra 30. Aug. 09); 22. Nov. 10 Gedser (fra 1. Jan. 11); 13. Dec. 17 Odense; 5. Aug. 20 Ktrl. smstds.; 21. Maj 24 Ktrl. i Nykøbing F.; 8. Maj 31 Toldforv. i Gedser.

Simonsen, Carl Johannes, Assistent, f. 9. Marts 1899 i Kbhvn. Indtraadt i Etaten 1. Okt. 17 som Medhj. i Frederikssund; Medhj. i Næstved; 14. Sept. 23 Ass. smstds.; 21. Maj 32 Holbæk.

Skals, Peter Petersen, Assistent, f. 12. Dec. 1901 i Tved pr. Svendborg. Søn af Skibsfører P. P. Skals og Hustru Andersine, f. Hansen. Gift 20. April 24 med Carla S., f. 8. Maj 03 i Bandholm. Datter af Grosserer N. A. Larsen og Hustru Camilla, f. Clausen. Realeksamen. Indtraadt i Etaten 1. Sept. 18 som Medhj. i Nykøbing S.; 1. Jan. 21 kst. Ass. i Toldrevisionsdepartementet; 1. Maj 22 Medhj. i Kbhvn.; 9. Aug. 24 Ass. i Kbhvn.; fra 15. Marts 25 til midlertidig Tjeneste i Inspektoratet for Tobaksbesk.; 24. Juni 27 Kbhvn. (fra 1. Aug. 27); 14. Marts 31 Nykøbing S.

Skjoldborg, Johan Nielsen, Assistent, f. 15. Marts 1900. Indtraadt i Etaten 1. Sept. 17; Medhj. i Padborg; 9. Aug. 23 Ass. smstds.; 22. Maj 24 Gedser med Tjeneste ved Gedser—Warnemünde Ruten; 10. Juni 26 Kbhvn. (fra 1. Aug. 26).

Skotnborg, Johannes Christian Sørensen, Kontrolør, f. 25. Febr. 1884 i Aarhus. Søn af Stabssergent N. Skotnborg og Hustru Dora, f. Skottenborg. Gift 28. Juli 14 med Valborg S., f. i Arden. Datter af Stationsforstander W. Hoyer og Hustru Susanne, f. Rosengreen. Præliminæreksamen. Indtraadt i Etaten 1. Maj 1900 som Kontorist i Aarhus; Medhj. i Kalundborg; 2. Sept. 09 Ass. smstds.; 18. Sept. 09 Nykøbing F.; 11. Jan. 13 Aarhus; 18. Jan. 15 Vamdrup; 10. Marts 16 Aarhus; 24. Febr. 19 B. (fra 25. Febr. 19); 15. Nov. 25 Ktrl. i Haderslev; 27. Maj 31 Ktrl. i Aalborg (fra 1. Juli 31). Formand for Aarhus Toldassistentforening fra 1920—1925. Medlem af Den danske Toldetats Forenings Bestyrelse fra 1919—1925.

Skov, Laurids Pedersen, Assistent, f. 26. Okt. 1898 i Asp pr. Struer. Søn af Lagerforvalter Søren Pedersen Skov og Hustru Ellen Ilkjær, f. Hartvigsen. Gift 24. Okt. 29 med Ida Sofie S., f. 29. Marts 08 i Lemvig. Datter af Købmand A. Abildgaard og Hustru Asta, f. Dalgaard, Lemvig. Realeksamen. Indtraadt i Etaten 1. Febr. 17 som Medhj. i Holstebro; Medhj. i Thisted og Tønder; 9. Jan. 23 Ass. i Tønder; 2. April 24 Lemvig; 14. Jan. 29 Aalborg.

Skov, Mogens Henrik, Assistent, f. 26. Jan. 1904 i Nibe. Søn af pens. Stationsforstander Carl Skov og Hustru Valborg, f. Klagenberg. Indtraadt i Etaten 1. Juni 20 som Elev i Kbhvn.; Medhj. i Kbhvn.; 18. Maj 26 Ass. smstds.; 22. Dec. 27 Holbæk; 10. Sept. 29 Kalundborg; 19. Dec. 29 Kbhvn.

Skrydstrup, Harald Hans, Toldforvalter, f. 18. Dec. 1876 paa Fejø. Søn af Lærer T. T. Skrydstrup og Hustru Jensine Kirstine, f. Beyer. Gift 24. Okt. 08 med Astrid Constance S., f. 25. Dec. 77 i Kbhvn. Datter af Arrestforvarer Krüger og Hustru, f. Petersen. Præliminæreksamen. Indtraadt i Etaten 30. Nov. 93 som Kontorist i Vordingborg; 1. Maj 99 Fuldm. i Frederiksværk; 30. Maj 08 kst. Ass. i Hjørring; 25. Juni 08 Ass. smstds.; 4. Dec. 11 B. (fra 18. Dec. 11); 11. Jan. 13 Randers; 13. Dec. 20 kst. Ktrl. i Tønder; 23. Maj 21 Ktrl. smstds. (fra 1. Maj 21); 14. Okt. 29 Toldforv. i Ribe.

Smith, Helge, Inspektør, cand. polit., R., f. 8. Okt. 80 i Jordløse, Holbæk Amt. Søn af Lærer Emil Smith og Hustru Johanne Maria, f. Helsted Andersen. Gift med Ellen Margrethe S., f. 9. Juni 80 i Køge. Datter af Redaktør Søren Svarre og Hustru, f. Krumbach. Statsvidenskabelig Embedseksamen. 3. Aug. 06 Ass. i Generaltolddir.; 31. Marts 15 Fuldm. smstds.; 1. Dec. 15 Ekspeditionssekretær smstds.; 27. Dec. 18 Inspektør ved Tobaksbesk. Sekretær i Tobakskommissionen 1918—1922. Litterære Arbejder: Skattereformen 1908. Sociale Spørgsmaal.

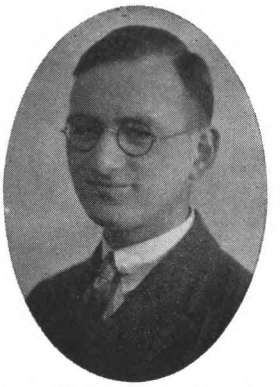

Soelberg, Aksel Østerballe, Assistent, f. 1. Okt. 1903 i Bjerregrav. Søn af Lærer A. C. Soelberg og Hustru Maren, f. Østerballe. Gift 31. Juli 27 med Ingeborg S., f. i Skive. Datter af Skotøjshandler I. C. Pedersen og Hustru Juliane, f. Balleby. Realeksamen. Indtraadt i Etaten 1. Aug. 20 som Elev i Viborg; Medhj. i Skive; 9. Juli 26 Ass. smstds.; 14. Jan. 29 Esbjerg; 14. Jan. 31 Padborg.

Sonnichsen, Mathias Mathiasen, Kontrolør, f. 27. Juli 1878 i Nordby paa Fanø. Søn af Skibsfører Sonnich Hansen Sonnichsen og Hustru Karen, f. Mathiasen. Gift 20. Okt. 06 med Petrea S., f. 27. Dec. 83 i Fuglebjerg. Datter af Læderhandler Pedersen og Hustru Petrea, f. Toft. Præliminæreksamen. Indtraadt i Etaten 1. Jan. 97 som Kontorist i Vordingborg; Medhj. i Vordingborg; 31. Marts 09 Ass. smstds.; 12. Dec. 11 Rudkøbing; 30. Juli 13 B. (fra 27. Juli 13); 23. Juni 15 Odense; 5. Juli 23 Ktrl. II i Slagelse; 23. Okt. 28 Svendborg (fra 1. Dec. 28); 28. Aug. 31 Ktrl. i Randers (fra 1. Nov. 31).

Sonnichsen, Søren, Kontrolør, f. 4. Febr. 1867 i Sønderho paa Fanø. Søn af Købmand Peder Sonnichsen og Hustru Anne, f. Thomsen. Gift 10. Okt. 97 med Karen Marie S., f. 19. Aug. 71 i Ribe. Datter af Smedemester Henrik Hauschildt og Hustru Ane Marie, f. Pedersen. Indtraadt i Etaten 1. April 83 som Kontorist i Assens; Fuldm. i Nordby paa Fanø; derefter i Ribe; 29. Marts 93 Medhj. i Skive; 16. Marts 97 kst. Ass. smstds.; 1. Maj 97 Kolding; 15. Marts 98 Ass. i Kolding; 28. Marts 03 B.; 26. Maj 19 Fuldm. ved Toldregnskabsfkt. i Kolding; 1. Okt. 19 Ktrl. smstds.; 16. Sept. 21 Ktrl. i Kolding. Formand

for Kolding Landsogns Huslejenævn 1. Okt. 20—1. Juni 23; Suppleant til Distriktsraadet for samme 1. April 25—1. April 30.

Spang Poulsen, Willy, Assistent, f. 9. April 1909 paa Drejø u. Svendborg. Søn af Toldvagtmester Poul Hansen Poulsen og Hustru Agnes Theodora, f. Ohlsen. Realeksamen. Indtraadt i Etaten 1. Aug. 26 som Elev i Faxe; 1. Febr. 29 Roskilde; 1. Aug. 29 Medhj. smstds.; 1. Juni 30 Medhj. i Inspektoratet for Tobaksbesk.; 1. Aug. 32 Ass. smstds. 1. Aug. 31 i Hovedbestyrelsen for Den danske Toldetats Forening.

Spangsted, Carl Marinus, Kontrolør II, f. 11. Febr. 1877 i Grenaa. Søn af Købmand Peter Sørensen og Hustru Ingeborg, f. Petersen. Gift 1915 med Charlotte Emilie S., f. 11. Nov. 88 i Bogense. Datter af Maskinmester Casper Skjoldborg og Hustru Nicoline, f. v. Löbnitz. Alm. Forberedelseseksamen. Indtraadt i Etaten 17. April 93 som Volontør i Grenaa; senere Fuldm. i Grenaa; 10. Maj 1900 Kontorist ved Kbhvns. Toldkasserer-kontor; 8. Sept. 1900 Vikar-Kontorist i Gedser; 27. Dec. 1900 Vikarfuldm. i Kolding; 1. April 01 Fuldm. i Kalundborg; 10. April 05 fung. Fuldm. i Køge; 1. Juli 05 Fuldm. ved Tuborg; 15. Juni 07 kst. Ass. i Grenaa; 14. Jan. 08 Ass. smstds.; 1. Marts 12 B. (fra 11. Febr. 12); 20. Jan. 20 Ass. i Aalborg; 17. Nov. 23 Ktrl. II ved Toldkassererkt. i Horsens. »Vejledning til Identificering af visse Manufakturstoffer, Metaller m. v. ved Toldbehandlingen«. Eget Forlag. Aalborg 1923. »Toldteknisk Vareleksikon«. Eget Forlag. Horsens 1928. »Kunsten at købe«. Jespersen & Pios Forlag, Kbhvn. 1930. 1926: Tolddpts. Rejseunderstøttelse til Udlandet (Tyskland).

Spanner, Agnes Johanne Julia Dusina, f. Terkelsen, Assistent, f. 17. April 1900. Datter af Toldforvalter A. P. Terkelsen og Hustru Caroline, f. Nørby. Gift 8. Aug. 24 med Lærer og Inspektør A. S. f. 27. Juni 95 i Ormslev. Indtraadt i Etaten 1. Sept. 17 som Medhj. i Viborg; 1. Aug. 21 Medhj. i Haderslev; 1. Maj 23 Medhj. i Odense; 9. Aug. 23 Ass. smstds.; 3. April 24 udenfor Nr. uden Lønning fra 1. Juni til 31. Aug. 24; 4. Juli 24 Ass. i Viborg (fra 1. Sept. 24); 7. Marts 28 Odense (fra 1. Maj 28).

Spanner, Valdemar, Toldforvalter, cand. polit., f. 16. Jan. 1891 i Ormslev. Gift 23. Febr. 24 med Lydia S., f. Nielsen, f. 15. Maj 01 i Horsens. Studentereksamen. Statsvidenskabelig Embedseksamen. 20. Sept. 19 Ass. i Generaltolddir. (fra 1. Juli 19); 1. Okt. 19 Sekr. i Departementet for Told- og Forbrugsafg.; 21. Sept. 29 Toldforv. i Bogense (fra 1. Nov. 29).

Stahnke, Caroline Margrethe, Assistent, f. 11. Jan. 1878 i Odense. Datter af Direktør Wilhelm Stahnke og Hustru Henny, f. Eyser. Indtraadt i Etaten 1. Marts 03 i Odense; Medhj. i Odense; 11. April 11 Ass. smstds.; 17. Okt. 11 Kbhvn.; 25. Febr. 13 B.; 10. Marts 16 Odense; 7. Marts 28 Roskilde (fra 1. Maj 28).

Starck, Johan Fritz Vilhelm, Kontorchef, f. 26. Dec. 1874 i Kbhvn. Søn af Købmand Carl Starck og Hustru Julie, f. Tofte. Gift 11. Okt. 05 med Ragnhild S., f. 28. Nov. 74 i Odense. Datter af Lærer Lars Chr. Christensen og Hustru. Præliminæreksamen. Indtraadt i Etaten 1891 som Kontorist i Overtoldinspektoratet for Kbhvn. 1898 Kontorist i Svendborg; 1899 Ass. i Finans-

min. 2. Revisionsdep.; 1923 Ktrl. i Toldrevisions-dep.; 1927 Fuldm. i Departementet for Told- og Forbrugsafg. Revisionsafd.; 1931 Ekspeditionssekr. smstds. (3. Toldrevisionskt.); 15. Sept. 32 Kontor-chef smstds. (fra 1. Nov. 32). 1913—1920 Medlem af Ministerialforeningens Hovedbestyrelse.

Steen-Hansen, Aase, Kontorist, f. 15. Maj 1906 i Skævinge. Datter af fhv. Gaardejer Peter Steen-Hansen og Hustru Otilie, f. Jørgensen. Ugift. Pigeskoleeksamen. Indtraadt i Etaten 1. Aug. 25; 30. Juli 26 Kontorist i Kbhvn.

Stender, Orla Johannes, Kontrolør, f. 27. Juni 1877 i Rønne. Søn af Proprietær, Løjtnant Jørgen Stender og Hustru Jacobine Frederikke Marie, f. Hanson. Gift 5. Marts 09 med Johanne-Louise S., f. 8. Okt. 81 i Kbhvn. Datter af Fabrikant, Kaptajn Louis Weihe og Hustru, f. Bodin. Præ-liminæreksamen. Indtraadt i Etaten 26. Jan. 95 som Kontorist ved Toldkassererkt. i Kbhvn.; 1. Febr. 06 Medhj. ved Jernbanens Toldoppebør-selskt.; 1. Juni 07 Fuldm. smstds.; 17. Febr. 09 Ass. i Kbhvn.; 12. Juni 12 B. (fra 27. Juni 12); 31. Maj 22 Ktrl. II smstds.; 4. Maj 29 Ktrl. I smstds. Formand for Foreningen af Toldkontor-personalet i Danmark; Bestyrelsesmedlem i Den danske Toldetats Forening.

Stoklund, Peter Krogbek, Assistent, Løjtnant, f. 11. Juli 1903 i Byrum. Søn af pens. Skibsfører i Grønlands Handel Carl Julius Stoklund og Hu-stru Kristine, f. Pedersen. Gift 28. Okt. 27 med Karen Gusta S., f. 28. Aug. 05 i Sindal. Datter af Mølleejer Jens Peder Pedersen og Hustru Marie, f. Pedersen. Alm. Forberedelseseksamen. Indtraadt i Etaten 1. Maj 21 som Elev ved Told-kassererkt. i Kbhvn.; Medhj. i Horsens; 8. April 27 Ass. smstds.; 14. Aug. 28 Vesterø u. Frede-rikshavn.

Storch, Martha, Kontorist, f. 7. Dec. 1891. Ind-traadt i Etaten 1. Juni 26 som Kontorist i De-partementet for Told- og Forbrugsafg., Revisions-afdelingen, 2. Toldrevisionskt.

Storm, Niels Christian, Kontorassistent, f. 10. Juli 1899 i Kbhvn. Søn af Navigatør Storm og Hu-stru Johanne, f. Andersen. Gift med Oda Else Rigmor S., f. i Kbhvn., Datter af Repræsentant Nielsen og Hustru. Realeksamen. Indtraadt i Eta-ten 1. April 21 som Kontorist paa Prøve i Depar-tementet for Told- og Forbrugsafg., Revisionsaf-delingen, 2. Toldrevisionskt.; 1. April 22 Kontorist smstds.; 24. Juni 31 Kontorassistent smstds.

Strøm-Corfixen, Asger, Assistent, f. 1. Juli 1908 i Svendborg. Søn af fhv. Møller Carl Strøm-Cor-fixen og Hustru Elisabeth, f. Bencke. Prælimi-næreksamen. Indtraadt i Etaten 1. Aug. 26 som Elev i Haderslev; 1. Aug. 29 Medhj. i Skive; 27. Juni 32 Ass. i Viborg (fra 1. Aug. 32).

Styrbech, Carl Henry Ejner, Assistent, f. 7. Jan. 1909. Indtraadt i Etaten 1. Aug. 26 som Elev; 1. Aug. 29 Medhj. i Hillerød; 27. Juni 32 Ass. smstds. (fra 1. Aug. 32).

Stærfeldt, Adolph Frederik Christopher, Told-forvalter, f. 9. Maj 1872 i Gentofte. Søn af Kunst-handler Christopher Rasmussen og Hustru So-phie, f. Hemmingsen. Gift 10. April 04 med Laura S., f. 23. Maj 73 i Nakskov (død 1911). Indtraadt i Etaten 8. Jan. 89 som Kontorist ved Jernbanens

Toldoppebørselskt.; 5. Nov. 98 Medhj. i Fredericia; 29. Marts 99 Ass. smstds.; 30. April 1900 Frederikshavn; 14. Sept. 01 Kbhvn.; 31. Aug. 08 B.; 26. April 17 Fuldm. ved Postgodstoldforvaltningen; 1. Okt. 19 Ktrl. smstds.; 2. Marts 28 Toldforv. paa Frederiksberg u. Kbhvn. Fra 1. Okt. 11 Kasserer og fra April 32 Formand for Københavns Understøttelsesforenings Strandvejs-Afdeling.

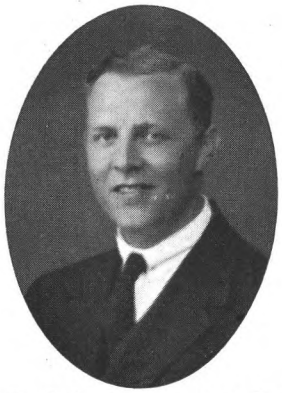

Stærfeldt, Paul Axel, Assistent, f. 27. Okt. 1900 i Kbhvn. Søn af Intendant i Flaaden Axel Stærfeldt og Hustru Johanne, f. Freiesleben. Gift 5. Juli 27 med Marianne S., f. 20. Aug. 02 i Eutin, Holsten. Datter af Telegrafkontrolør Jürgen Uhlenberg og Hustru Ida, f. Allemeyer. Realeksamen. Indtraadt i Etaten 1. Maj 17 som Medhj. i Kbhvn.; Medhj. i Sakskøbing; 11. April 23 Ass. smstds.; 20. Jan. 25 Sønderborg; 14. Jan. 27 Kbhvn.

Stærk, Carl Martinus Jensen, Kontrolør, f. 18. Nov. 1882. Indtraadt i Etaten 1. April 99 som Medhj. ved Nyhavns Havneoppebørselskt.; 31. Marts 09 Ass. i Kbhvn.; 19. Nov. 17 B. (fra 18. Nov. 17); 25. Febr. 27 Ktrl. smstds

Suhr, Karl Henrik, Assistent, f. 18. April 1903 i Bangsbostrand pr. Frederikshavn. Søn af Skipper P. C. Suhr og Hustru Elsine, f. Svendsen. Gift 12. Juli 25 med Astrid S., f. 10. Dec. 02 i Frederikshavn. Datter af Restauratør L. Quist og Hustru. Præliminæreksamen. Indtraadt i Etaten 1. Juni 18 som Medhj. i Frederikshavn; 7. Maj 24 Ass. smstds.; 14. Jan. 27 Padborg (fra 1. Marts 27); 14. Jan. 31 Aalborg.

Svane, Hans Albert, Overassistent, f. 18. Marts 1888 i Ærøskøbing. Søn af Sejlmagermester J. C. Svane og Hustru C. B., f. Hansen. Gift med Margrethe S., f. 2. Dec. 87 i Sakskøbing. Datter af Tømrermester L. Jørgensen og Hustru. Præliminæreksamen. Indtraadt i Etaten 1. Aug. 06 som Kontorist i Kbhvn.; Medhj. i Frederikshavn; 4. Okt. 13 Ass. smstds.; 20. Jan. 15 Kbhvn.; 21. Dec. 15 Aarhus; 1. Juli 30 Ktrl. II i Padborg (fra 1. Aug. 30); 10. Marts 32 Overass. i Fredericia.

Svarrer, Hans Peter, Assistent, f. 20. Juli 1881 i Nordby paa Fanø. Søn af Skibsfører Niels Svarrer og Hustru Abelone, f. Lassen. Gift 21. Juni 15 med Marie S., f. 5. Maj 88 i Tølløse. Datter af Købmand Niels Christensen og Hustru Marie, f. Hansen. Præliminæreksamen. Indtraadt i Etaten 1. Sept. 99 som Kontorist ved Toldbodens Havneoppebørselskt.; Medhj. i Helsingør; 31. Marts 1909 Ass. smstds.; 28. Nov. 11 Kbhvn.; 9. Sept. 14 Hjørring; 13. Juli 16 B. (fra 20. Juli 16); 20. Maj 20 Køge.

Svendsen, Henry Vilhelm, Assistent, f. 6. Sept. 1900. Indtraadt i Etaten 1. Maj 19 som Elev; Medhj. i Maribo; 20. April 25 Ass. smstds.; 14. Jan. 27 Skanderborg; 14. Jan. 29 Nakskov.

Svendsen, Jes Marius, Assistent, f. 10. Nov. 1902 i Esbjerg. Søn af Fyr- og Lygtepasser i Vandbygningsvæsenet A. Svendsen og Hustru Sørine, f. Lauridsen. Gift 25. Juni 26 med Jenny Petrine S., f. 22. Okt. 06 i Flensborg. Datter af Carl Jørgensen og Hustru Jensine. Realeksamen.

Indtraadt i Etaten 1. Jan. 20 som Elev i Ribe; Medhj. i Højer u. Tønder; 19. Dec. 25 Ass. smstds.; 22. Dec. 27 Randers; 14. Jan. 29 Vejle.

Svendsen, Karl Kristian, Kontrolør, f. 20. Juni 1880 i Kbhvn. Præliminæreksamen. Indtraadt i Etaten 1. Sept. 96 som Kontorist i Svendborg; 1905 Fuldm. smstds.; 1. Sept. 06 Ass. i Finansmin. 2. Revisionsdep.; 1. Okt. 25 Ktrl. i Departementet for Told- og Forbrugsafg.

Svendstrup, Laurits, Assistent, f. 29. Sept. 1901 i Ærøskøbing. Søn af Skibsfører Søren Peter Svendstrup og Hustru Kristine, f. Lauritzen. Ugift. Præliminæreksamen. Indtraadt i Etaten 1. Sept. 18 som Medhj. i Skelskør; 1. Okt. 19 Elev i Stubbekøbing; 1. Aug. 21 Vordingborg; 1. Sept. 21 Medhj. smstds.; 1. Jan. 23 Medhj. i Herning; 9. Aug. 24 Ass. smstds.; 22. Dec. 27 Aarhus (fra 1. Febr. 28); 13. Maj 30 Inspektoratet for Tobaksbesk.; 24. Juni 31 Aarhus.

Svenningsen, Anna Dorthea, Kontorist, f. 6. Aug. 1899 i Holme pr. Ebeltoft. Ugift. Handelsskoleeksamen. Indtraadt i Etaten 1. Sept. 22; 7. Aug. 23 Kontorist ved Overtoldinsp. for Jyllands Kontor; 24. Sept. 25 Aarhus (fra 1. Nov. 25).

Svinding, Christoffer Jahn, Assistent, f. 6. Okt. 1906 i Ærøskøbing. Søn af Styrmand Johan Christian Svinding og Hustru Marie, f. Jahn. Præliminæreksamen. Indtraadt i Etaten 1. Sept. 22 som Elev i Ærøskøbing; Medhj. i Aarhus; 6. Aug. 28 Ass. smstds.; 10. Jan. 30 Lemvig; 27. Okt. 31 Kbhvn.

Søderberg, Jacob William, Assistent, f. 4. Jan. 1888 i Sdr. Onsild. Søn af Stationsforstander Hans Peter Otto Rudolf Søderberg og Hustru Clara, f. Oest-Jacobsen. Gift 3. Juni 28 med Karen S., f. 11. Nov. 90 i Roskilde. Datter af Tømrermester Lars Kristiansen og Hustru. Præliminæreksamen. Indtraadt i Etaten 1. Marts 04 som Kontorist i Hobro; 1. April 05 Fuldm. smstds.; 1. Jan. 12 Medhj. ved Toldkassererkt .i Kbhvn.; 20. Jan. 13 Ass. i Kbhvn.; 21. Aug. 15 Allinge; 24. Juli 28 Hundested u. Frederiksværk (fra 1. Sept. 28).

Søeberg, Fritz Georg, Assistent, f. 21. Jan. 1871. Indtraadt i Etaten 1. Maj 86 som Kontorist i Aalborg; Fuldm. smstds.; 29. April 97 Medhj. i Blokhus u. Aalborg; 29. Marts 99 Strandktrl. smstds.; 19. Dec. 01 Ass. i Aalborg; 1. Maj 06 B.

Søegaard, Jeppe, Assistent, f. 10. Jan. 1875 i Løgstør. Søn af Skibsfører og Havnefoged P. Svendsen Søegaard og Hustru Ane Kirstine, f. Rasmussen. Gift 5. Febr. 04 med Anna Sofie S., f. 1. Aug. 78 i Løgstør. Datter af Købmand Peter Vinkel Salvesen og Hustru Kirstine, f. Jensen. Indtraadt i Etaten 1. Jan. 89 som Kontorist i Løgstør; Fuldm. smstds.; 26. Okt. 01 Ass. i Taps; 16. April 04 Strandktrl. i Stenbjerg u. Thisted; 8. Juni 04 Ass. i Løgstør; 5. Jan. 10 B. (fra 10. Jan. 10).

Søgaard Hansen, Edith, Kontorist, f. 27. Sept. 1907 i Kbhvn. Ugift. Indtraadt i Etaten 1. Nov. 26 som Vikar; 1. Nov. 30 Kontorist i Departementet for Told- og Forbrugsafg., Revisionsafdelingens 1. Kontor.

Sørensen, Agnes, f. Lorck-Madsen, Assistent, f. 8. Jan. 93. Indtraadt i Etaten 1. Juli 12 som Medhj. i Aarhus; 20. Juni 19 Ass. smstds.

Sørensen, Anna Elisabeth, Assistent, f. 17. Marts 1904 i Randers. Datter af Skomagermester J. C. Sørensen og Hustru K., f. Mikkelsen. Ugift. Præliminæreksamen. Indtraadt i Etaten 1. Maj 21 som Elev i Nykøbing M.; Medhj. i Thisted; 8. April 27 Ass. smstds.; 22. Dec. 27 Randers.

Sørensen, Eiler, Assistent, cand. phil., f. 2. Jan. 1907 i Assens. Søn af Herreekviperingshandler Marius Peter Sørensen og Hustru Cathrine, f. Hansen. Realeksamen, Studentereksamen, Filosofikum. Indtraadt i Etaten 1. Aug. 24 som Elev i Bogense; Medhj. ved Jernbanens Toldoppebørselskt.; 3. Juli 30 Ass. i Kbhvn.

Sørensen, Gudrun Mary Vestergaard, Assistent, f. 5. Okt. 1901 i Ringkøbing. Datter af pens. Lærer S. Sørensen og Hustru Johanne, f. Nielsen. Ugift. Realeksamen. Indtraadt i Etaten 1. Jan. 19 som Medhj. i Roskilde; Medhj. ved Toldkassererkt. i Kbhvn.; 11. Dec. 24 Ass. i Kbhvn.

Sørensen, Henry Vinther, Assistent, f. 6. Aug. 1909. Indtraadt i Etaten 1. Aug. 26 som Elev; 1. Aug. 29 Medhj i Inspektoratet for Tobaksbesk.; 27. Juni 32 Ass. smstds. (fra 1. Aug. 32).

Sørensen, Ingeborg Marie, Kontorist, f. 18. Juni 1896 i Kbhvn. Datter af Smed Carl Martin Sørensen og Hustru Anna Marie, f. Nielsen. Ugift. Indtraadt i Etaten 1. Juli 23 som Medhj. i Inspektoratet for Tobaksbesk.; 1. Okt. 25 Kontorist paa Prøve smstds.; 16. Sept. 26 Kontorist smstds.

Sørensen, Karen Anna, f. Møller, Assistent, f. 11. April 1887 i Kbhvn. Datter af Toldoppebørselskontrolør Peter Frederik Møller og Hustru Nathalie, f. Corvinus. Indtraadt i Etaten 1. Maj 03; Medhj. ved Jernbanens Toldoppebørselskt.; 15. April 12 Ass. i Kbhvn.; 16. Febr. 18 udenfor Nr. uden Lønning fra 1. Marts 18 til 28. Febr. 19; 18. Febr. 19 Ass. i Kbhvn.

Sørensen, Laurids Christian Anglo, Assistent, f. 13. Nov. 1902 i Nordby paa Fanø. Søn af Kaptajn C. C. Sørensen og Hustru Anna, f. Møller. Gift 15. Jan. 26 med Marie S., f. Høy, f. 20. Marts 05 i Egernsund. Realeksamen. Indtraadt i Etaten 1. Maj 20 som Elev i Aalborg; Medhj. i Egernsund; 27. April 26 Ass. smstds.; 22. Sept. 28 Graasten; 25. Sept. 31 Esbjerg.

Sørensen, Margrethe Sofie Johanna, Assistent, f. 21. Nov. 1902 i Kbhvn. Realeksamen. Indtraadt i Etaten 1. Aug. 20 som Elev i Kbhvn.; Medhj.

ved Christianshavns Havneoppebørselskt.; 9. Juli 26 Ass. i Kbhvn.

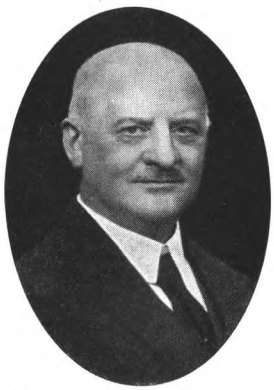

Sørensen, Martin Peter, Kontrolør, f. 23. Dec. 1873 i Kbhvn. Søn af Formand paa Toldboden Carl Sørensen og Hustru Marie, f. Petersen. Gift 16. Nov. 1900 med Margrethe S., f. 21. Okt. 75 i Ødis. Datter af Proprietær Georg Kjærbølling og Hustru Caroline, f. Nielsen. Indtraadt i Etaten 15. Maj 88 som Kontorist ved Toldkassererkt. i Kbhvn.; 29. Marts 99 Ass. i Aarhus; 14. Dec. 08 B.; 24. April 18 Fuldm. ved Toldkassererkt. i Aarhus; 1. Okt 19 Ktrl. smstds.; 24. Maj 21 Ktrl. i Aarhus.

Sørensen, Niels Christian, Overassistent, Reserveintendant, f. 24. Juli 1870 i Hellum Sogn. Søn af Skolelærer K. K. Sørensen og Hustru Maren, f. Jensen. Gift 14. Okt. 04 med Alma S., f. 1. Nov. 78 i Aalborg. Datter af Bagermester Sven Bülow og Hustru Josefine, f. Lundgren. Præliminæreksamen. Reserveintendanteksamen. Indtraadt i Etaten 1. Jan. 93 som Kontorist i Aalborg; fung. Fuldm. i Køge; 2. Marts 05 kst. Ass. i Aalborg; 16. Maj 05 Ass. smstds.; 31. Aug. 08 B.; 20. Maj 15 Strandktrl. paa Anholt u. Grenaa; 17. Marts 17 Hals u. Aalborg; 21. Maj 24 Ass. i Hadsund u. Hobro (fra 1. Juli 24); 23. Juni 31 Overass. smstds.

Sørensen, Niels Tølbøl, Assistent, f. 30. Jan. 1904 i Endelave. Søn af Mejerist Morten Sørensen og Hustru Andrea Kirstine, f. Andersen. Gift 5. Juni 32 med Margrethe S. Datter af Gaardejer Thomas Hansen, Skovbølling pr. Glejbjerg, og Hustru Marie, f. Junker. Præliminæreksamen (Brabrand) 1920. Indtraadt i Etaten 1. Sept. 20 som Elev i Randers; 1. Sept. 23 Medhj. i Randers; 1. April 24 Medhj. i Hjørring; 21. Aug. 26 Ass. smstds.; 14. Jan. 27 Svendborg.

Sørensen, Rikard Kristian, Assistent, f. 7. April 1904 i Aarhus. Præliminæreksamen. Indtraadt i Etaten 1. Jan. 22 som Elev i Hobro; 1. April 24 Elev i Aalborg; 1. Jan. 25 Medhj. i Aalborg; 17. Dec. 27 Ass. i Aarhus; 19. Dec. 29 Padborg; 21. Okt. 30 Kbhvn.; 14. Jan. 31 Aarhus.

Sørensen, Søren Hansen, Assistent, f. 15. Juli 1902 i Sønderho paa Fanø. Søn af Landmand Søren Andersen Sørensen og Hustru Maren, f. Oldefar. Gift 15. Nov. 28 med Karen Marie S., f. 19. Maj 05 i Vamdrup. Datter af Overportør P. Pedersen og Hustru Anna Katrine ,f. Høyer. Realeksamen. Indtraadt i Etaten 1. Juni 18 som Medhj. i Roskilde; Medhj. i Sæby og i Hobro; 7. Maj 24 Ass smstds.; 22. April 25 Padborg;

15. Aug. 29 Krusaa u. Padborg. Formand for Krusaa Borgerforening; Formand for Toldassistentforeningen i Padborg; fh. Formand for Padborg Skatteklub.

Sørresiig, Peder Sigvald Trige, Assistent, f. 28. Jan. 1902 i Tarm. Søn af Gaardejer P. Sørresiig og Hustru Kathrine, f. Elkjær. Gift 26. Febr. 29 med Esther Marie S., f. 20. Aug. 07 i Viborg. Datter af Slagtermester K. V. Gravesen og Hustru Marie, f. Petersen. Præliminæreksamen 1918 (Struer). Indtraadt i Etaten 1. Jan. 19 som Elev i Nakskov; 1. Jan. 22 Medhj. i Nykøbing S.; Medhj. i Viborg; 11. Dec. 24 Ass. smstds.; 14. Jan. 27 Randers; 14. Jan. 29 Odense.

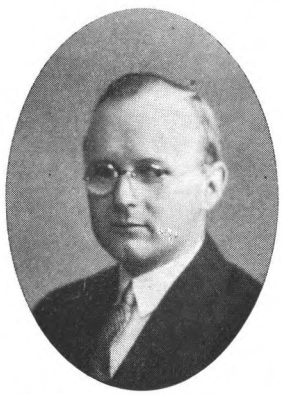

Tannebek, Leo Charles, Assistent, f. 2. Dec. 1903 paa Bogø. Søn af Kaptajn Lauritz Petersen Tannebek og Hustru Anna Marie, f. Andresen. Gift 26. Nov. 26 med Anna Vilhelmine T., f. 25. April 03 i Nykøbing F. Datter af fhv. Bogholder Vilhelm Adolf Hansen og Hustru, f. Olsen. Realeksamen. Indtraadt i Etaten 1. Sept. 20 som Elev i Stubbekøbing; 1. Sept. 23 Medhj. i Stege; 21. Aug. 26 Ass. i Køge.

Teist, Frederik Henning, Toldkasserer, cand. jur., R. D. M. p.p., f. 8. Aug. 1863 i Kalundborg. Søn af Murermester F. Jørgensen og Hustru Inger, f. Hansen. Gift 19. Nov. 98 med Harriet T., f. 5. Juli 78 i Hørsholm. Datter af Amtsforvalter Lerche og Hustru. Juridisk Embedseksamen 1886. Indtraadt i Etaten 1888; 25. Febr. 88 Ass. i Generaldir. for Skattevæsenet; 1. Sept. 97 Toldinsp. for Bornholm (fra 1. Okt. 97); 26. Maj 1900 S. N.[3]; 22. Marts 06 Toldinsp. i Randers (fra 1. Maj 06); 5. April 13 R.; 25. Aug. 16 Toldkass. i Odense; 14. April 31 D. M. Formand for den historiske Samling i Randers 1906—1916. »Af Det dansk-norske Toldvæsens Historie i det 18. Aarhundrede«. Artikler i »Ugeskrift for Retsvæsen« og Told-Tidsskrifter; Medarbejder ved Salmonsens Konversationsleksikon.

Telling Petersen, Lauritz Jacob, Toldforvalter, f. 15. Aug. 1869 i Weding. Søn af Murer Hans Petersen og Hustru Henriette, f. Telling. Gift 25. Marts 19 med Astrid Elise T. P., f. 9. Okt. 79 i Kbhvn. Datter af fhv. Toldkasserer J. Bang og Hustru Christiane, f. Jensen. Indtraadt i Etaten 21. Aug. 83 som Kontorist i Skelskør; 1. Jan. 87 Fuldm. i Skelskør; 7. Nov. 88 Ass. i Finansmin. 2. Revisionsdep.; 24. Juli 06 Fuldm. smstds.; 17. Sept. 14 Ekspeditionssekr. smstds.; 23. Okt. 18 Toldforv. i Ebeltoft (fra 1. Dec. 18); tillige kst. Amtsforv. for Ebeltoft Amtstuedistrikt.

Tengstedt, Aage Christensen, Kontrolør II, f. 10. Juni 1878 i Kbhvn. Søn af Toldkontrolør Christen Christensen Tengstedt og Hustru Frederikke, f. Fischer. Ugift. Præliminæreksamen. Indtraadt i Etaten 6. Aug. 94 som Kontorist i Kbhvn. Medhj. ved Toldbodens Havneoppebørselskt.; 8. Dec. 08 Ass. i Roskilde; 22. Nov. 10 Korsør (fra 1. Jan. 11); 11. Juni 13 B. (fra 10. Juni 13); 23. Aug. 13 Hjørring; 7. Dec. 15 Kbhvn.; 17. Nov. 23 Ktrl. II ved Toldregnskabsfkt. i Aabenraa (fra 1. Jan. 24).

Therkelsen, Ester, Assistent, f. 8. Maj 1900. Indtraadt i Etaten 1. Sept. 17; Medhj. i Horsens; 9. Aug. 23 Ass. smstds.

Thiellesen, Anton Peter, Overassistent, f. 13. Okt. 1885 i Ribe. Søn af Guldsmed Ludvig Thiellesen og Hustru Clara Othea, f. Hansen. Gift 20. Aug. 16 med Sigrid T.. f. 20. Okt. 95 i U. S. A. Datter af Købmand R. Rasmussen, Femø, og Hustru Anna Helvig, f. Madsen. Alm. Forberedelseseksamen. Indtraadt i Etaten 1. Aug. 01 som Kontorist i Ribe; Medhj. i Svendborg; 15. Okt. 10 Ass. smstds.; 20. Marts 11 Bandholm; 11. Sept. 13 Kbhvn.; 18. April 16 Korsør; 11. Aug. 20 Sønderborg; 8. Marts 29 Ktrl. II i Højer u. Tønder; 23. Juni 31. Overass. i Esbjerg.

Thomas, Lemont Knud, Kontrolør II, f. 27. Juni 1890 i Kbhvn. Indtraadt i Etaten 1. Juni 07 som Elev i Kbhvn.; Medhj. ved Overtoldinspektoratet for Kbhvns. Kontor; 16. Jan. 15 Ass. i Kbhvn.; 7. Juli 16 Holbæk; 13. Dec. 17 Kbhvn.; 15. Marts 20 udenfor Nr. uden Lønning fra 1. April til 31. Dec. 20; 6. Nov. 20 Ass. i Kbhvn. (fra 1. Jan. 21); 24. Maj 30 Ktrl. II smstds.

Thomsen, Agnes Margaretha, Assistent, f. 2. April 1888 i Kbhvn. Datter af Toldoppebørselskontrolør Thomsen, Rønne (død 23. Nov. 14) og Hustru, f. Nielsen. Præliminæreksamen. Indtraadt i Etaten 1. Sept. 08 som Medhj. i Frederikssund; Medhj. ved Kreditoplagskt.; 10. Aug. 15 Ass. i Kbhvn.; 24. Juni 19 Frederiksværk; 10. Sept. 26 Roskilde. Medlem af Bestyrelsen for Kristelig Forening for unge Kvinder (Roskilde).

Thomsen, Carl Georg Frederik Adolph, Assistent, f. 27. Maj 1896 i Kbhvn. Søn af Toldoppebørselskontrolør i Rønne T. A. J. Thomsen og Hustru Cathrine, f. Nielsen. Gift 21. April 29 med Erna Aase T., f. 26. Sept. 05 i Kbhvn. Datter af Maskinmester P. Christiansen og Hustru Anna, f. Rasmussen. Indtraadt i Etaten 1. Juli 13 som Medhj. i Rønne; 1. April 14 Medhj. ved Nyhavns Havneoppebørselskt.; 27. Sept. 19 Ass. i Kbhvn.; 29. April 20 Haderslev; 14. Dec. 22 Padborg; 14. Jan. 27 Kbhvn.; 29. April 30 Lufthavnen ved Kastrup u. Kbhvn.

Thomsen, Emil Peter, Overassistent, f. 21. Nov. 1887 i Nordby paa Fanø. Søn af Skibsfører Jacob Thomsen og Hustru Marensine, f. Gregersen. Gift 1. April 15 med Anna Agnete T., f. 30. Okt. 90 i Nordby paa Fanø. Datter af Skibsfører N. H. Nielsen (nu Gregersen) og Hustru Ane, f. Farup. Realeksamen. Indtraadt i Etaten 1. Sept. 07 som Volontør i Aarhus; Medhj. i Esbjerg; 17. Aug. 14 Ass. smstds. 23. Juni 31 Overass. smstds.

Thomsen, Hildur Agnete, Kontorist, f. 25. Dec. 1907 i Kbhvn. Datter af Snedkermester A. M. A. Thomsen og Hustru Kristine Marie, f. Larsen. Realeksamen 1925. Indtraadt i Etaten 1. Aug. 26; 19. Dec. 27 Kontorist i Kbhvn.

Thomsen, Holger Lottrup, Assistent, f. 18. Dec. 1907 i Barrit. Søn af Slagtermester G. Thomsen og Hustru Ingeborg, f. Asser Lottrup. Præliminæreksamen. Indtraadt i Etaten 1. Aug. 25 som Elev i Hobro; Medhj. i Maribo; 14. Juli 31 Ass. smstds.; 26. April 32 Kbhvn.

Thomsen, Karen Margrethe, Kontorist, f. 9. Juni 1906 i Silkeborg. Datter af Statsskolelærer Lauritz Thomsen (død) og Hustru Jenny Louise, f. Nielsen. Studentereksamen. Indtraadt i Etaten

1. Okt. 28 som midlertidig Kontorarbejder i Sønderborg; 26. Aug. 31 Kontorist i Tønder.

Thonboe, Ludvig Frederik, Assistent, f. 13. Aug. 1863. Indtraadt i Etaten som Krydsbetj.; 5. Dec. 90 Rorsbetj. i Ærøskøbing; 29. Marts 99 Strandktrl. i Tranderup u. Ærøskøbing; 28. Marts 03 B.; 18. Maj 09 Ass. i Odense; 18. April 11 Roskilde; 25. April 14 Kbhvn.

Thorsøe, Mathilde Elisabeth Harries, Kontorist, f. 15. Juni 1907. Datter af Historikeren, Dr. phil. Alexander Thorsøe og Hustru Margrethe, f. Harries. Ugift. Realeksamen. Tillægseksamen i Latin. Indtraadt i Etaten 1. Aug. 26; 15. Juli 27 Kontorist i Kbhvn.

Thorup, Christian Andreas, Kontrolør, Løjtnant, f. 20. Juni 1881 i Nakskov. Præliminæreksamen. Indtraadt i Etaten 1. Aug. 97 som Volontør i Nakskov; Medhj. i Stege; 31. Marts 09 Ass. smstds.; 16. Juni 10 Aarhus; 12 Dec. 11 Kbhvn.; 19. Juni 16 B (fra 20. Juni 16); 19. Juni 25 Ktrl. smstds.

Thranum, Andreas Overkontrolør, Løjtnant, f. 26. Marts 1872 i Viborg. Søn af Købmand C. P. Thranum og Hustru Marie Kristine, f. Dige. Gift med Anna Sofie T., f. Hansen, f. 16. Aug. 77 i Kbhvn. Indtraadt i Etaten 1. Marts 86 som Volontør i Viborg; 7. Sept. 89 Fuldm. i Viborg; 11. Okt. 94 Medhj. smstds.; 1. Nov. 96 Frederikshavn; 13. Aug. 98 kst. Ass. i Frederikshavn; 29. Marts 99 Ass. i Kbhvn.; 13. Marts

07 B.; 13. Nov. 16 Ktrl. i Aarhus; 8. Maj 31 Overktrl. smstds. (fra 1. Juli 31). I Bestyrelsen for Foreningen af Toldembedsmænd 1917—1930; Sekretær i Handels- og Kontoristforeningen i Aarhus fra 1921.

Thrue, Ida Petrine Ragnhilde Schierbeck, f. Bjørn, Kontorist, f. 10. Dec. 1899 i Kbhvn. Datter af Toldkontrolør J. A. Bjørn (død) og Hustru Ragnhild, f. Schierbeck (død). Gift 18. Okt. 29 med Bogholder Kay Theodor Thrue. Pigeskoleeksamen. Indtraadt i Etaten 1. Juni 23 som Kontorist paa Prøve i Kbhvn.; 12. Maj 24 Kontorist i Inspektoratet for Tobaksbesk.; 22. April 27 udenfor Nr. uden Lønning fra 1. Maj 27 til 31. Okt. 27; 14. Sept. 27 Kontorist i Inspektoratet for Tobaksbesk. (fra 1. Nov. 27).

Thuesen, Lauritz Stinius, Overassistent, f. 3. Febr. 1882 i Assens. Søn af Skibsfører L. Thuesen og Hustru L., f. Gormsen. Gift 12. Marts 09 med Nora T., f. 29. Maj 79 i Vejle, Fyn. Datter af Dyrlæge Fischer og Hustru. Præliminæreksamen. Indtraadt i Etaten 1. Aug. 99 som Kontorist i Assens; 1 Maj 03 Medhj. i Odense; 31. Marts 09 Ass. smstds.; 1. Febr. 17 B. (fra 3. Febr. 17); 23. Juni 31 Overass. ved Toldkassererkt. i Odense.

Thøisen, Hans, Assistent, f. 16. Jan. 08 i Skodsbøl (Sundeved). Søn af Maskinbygger H. P. Thøisen og Hustru Christine, f. Wolff. Præliminæreksamen. Indtraadt i Etaten 1. Aug. 25 som Elev i Ærøskøbing; 1. Jan. 28 Marstal; 1. Aug. 28 Medhj.; 1. Juli 30 Odense; 1. Febr. 31 Sorø u. Slagelse; 14. Juli 31 Ass. smstds.

Tivander, Tiva Elisabeth, Kontorist, f. 16. Okt. 1889 i Göteborg. Indtraadt i Etaten 1. Nov. 19; 30. April 21 Kontorist i Inspektoratet for Tobaksbesk.; 30. Juni 27 udenfor Nr. uden Lønning fra 1. Juli 27 til 30. Juni 29; 4. Jan. 29 Kontorist i Inspektoratet for Tobaksbesk. (fra 1. Juli 29).

Tofte, Ellen, Kontorist, f. 28. Jan. 1873 i Kbhvn. Datter af Toldforvalter Fritz Marius Tofte og Hustru Laura, f. Starck. Ugift. Indtraadt i Etaten 1. Aug. 23; 29. Juli 24 Kontorist i Svendborg.

Tofte, Vilhelm Peter, Toldkasserer, f. 8. Febr. 1870 i Kbhvn. Søn af Toldforvalter Fritz Tofte, Svendborg, og Hustru Laura, f. Starck. Gift 14. Juni 98 med Elise Johanne T., f. 25. Dec. 75 i Kolding, død 17. Marts 31 i Kbhvn. Datter af Sagfører C. W. Sørensen og Hustru Anna, f. Debell. Præliminæreksamen. Indtraadt i Etaten 1. Aug. 86 som Kontorist i Rudkøbing; Fuldm. i Rudkøbing; 23. Nov. 89 Ass. i Finansmin. 2. Revisionsdep.; 29. April 11 Fuldm. smstds.; 30. Aug. 20 Kontorchef i Toldrevisionsdep.; 7. Sept. 26 Toldkass. ved Toldkassererkt. i Kbhvn.

Toftegaard, Jens Carl Nielsen, Inspektør ved Tobaksbeskatningen, cand. polit., R., f. 22. Dec. 1889 i Langaa paa Fyn. Søn af Snedkermester Rasmus Toftegaard (død 1912) og Hustru Johanne, f. Rasmussen (død 1926). Gift 25. Okt. 19 med Margrete T., f. 23. Aug. 92 i Kolding. Datter af Købmand Hans Uldall Juhl og Hustru Mary, f. Olesen (død 1913). Studentereksamen (Hesselager) 1908. Statsvidenskabelig

Embedseksamen 1914. 1. Dec. 14 Ass. i Generaltolddir.; 14. Nov. 19 Fuldm. i Departementet for Told- og Forbugsafg.; 23. Marts 27 Inspektør ved Tobaksbesk.; 1931 Censor ved Toldbetjentekseksamen; 1915—17 Manuduktør til statsvidenskabelig Embedseksamen (Nationaløkonomiens Politik og Statistikens Teori); 1917—25 Ass. ved Universitetets statistiske Laboratorium; 1916—20 Sekretær ved Landbokommissionen af 1911; 1919—21 Deltager i Toldlovsarbejder; 1926 Lærer i Nationaløkonomi ved Handelshøjskolen. 1930 Sekretær i Nationaløkonomisk Forening og Redaktør af Nationaløkonomisk Tidsskrift. 1917—19 Formand for Socialøkonomisk Samfund. 1915—18 Medlem af Bestyrelsen for Danmarks kristelige Studenterforbund. 1926 Medlem af Bikubens Tilsynsraad. Har foruden forskellige Artikler af faglig Art udgivet: Vore Skatter (1929, 2. Udg. 1932) og »Bikuben 1907—32« (1932) og været Medredaktør af Statsvidenskabelig Stat (1923 og 1929).

Tonnisen, Christen, Assistent, f. 28. Febr. 1897 i Mov pr. Gudumholm. Søn af Købmand Johan Tonnisen (død) og Hustru Marie Tonnisen, f. Hansen. Gift 16. Maj 24 med Cecilie T., f. 13. April 1900 i Skagen. Datter af Fiskeeksportør Christen Hjorth (død) og Hustru Osine, f. Grønbech. Præliminæreksamen. Indtraadt i Etaten 1. Juli 14 som Medhj. i Sæby; Medhj. i Nykøbing M.; 19. Juni 20 Ass. smstds.; 23. Sept. 24 Aalborg.

Tornøe, Rasmus Cornelius, Toldforvalter, Løjtnant, f. 19. Okt. 1862 i Kerteminde. Søn af Købmand Albert Tornøe og Hustru Christiane Cecilie, f. Fabricius. Gift 8. Febr. 90 med Mariane T., f. 16. Sept. 64 i Strandby pr. Esbjerg. Datter

af Hotelejer M. Spangsberg, Esbjerg, og Hustru Cecilie, f. Lauritzen. Indtraadt i Etaten 16. Juli 77 som Kontorist i Kerteminde; Fuldm. i Esbjerg; 13. Febr. 86 Medhj. i Hjørring; 11. Nov. 89 Ass. i Esbjerg; 23. Nov. 91 Kbhvn.; 3. Juli 02 B.; 25. Aug. 06 Ktrl. smstds.; 27. Juli 09 Toldforv. i Vamdrup (fra 1. Sept. 09); 20. Dec. 17 Toldforv. i Kalundborg.

Tullberg, Helmuth Angelo, Assistent, f. 31. Maj 1904 paa Frederiksberg. Søn af F. T. B. Tullberg. Ugift. Præliminæreksamen. Indtraadt i Etaten 1. Jan. 22 som Elev ved Toldoppebørselskt. paa Frilageret; 1. Jan. 25 Medhj. i Kbhvn.; 1. Jan. 27 Medhj. i Tønder; 17. Dec. 27 Ass. i Korsør; 14. Jan. 29 Afløsningsass. i Nakskov; 14. Jan. 31 Ass. i Kbhvn.

Tüchsen, Edvard, Overassistent, f. 1. Marts 1885 i Faaborg. Søn af Overretssagfører Philip Christian Tüchsen og Hustru Thomasine Frederikke, f. Tobiesen Meyer. Gift 21. Febr. 14 med Karen Marie Astrid T., f. 25. April 90 i Kbhvn. Datter af Købmand Valdemar Christen Andreas Christensen og Hustru Maren Kirstine, f. Petersen. Indtraadt i Etaten 1. Aug. 1900 som Kontorist i Toldbodens Havneoppebørselskt.; Medhj. smstds.; 31. Marts 10 Ass. i Kbhvn.; 11. Jan. 13 Nakskov; 18. Jan. 15 Vamdrup; 5. Maj 17 Aalborg; 21. Sept. 18 udenfor Nr. uden Lønning fra 1. Okt. 18 til 31. Juli 20; 17. April 20 Ass. i Aalborg (fra 1. Aug. 20); 23. Okt. 28 Ktrl. II ved Toldregnskabsfkt. i Haderslev; 23. Juni 31 Overass. ved Toldkassererkt. i Aalborg. I Perioden udenfor Nummer: Fra Nov. 18 til Juni 19 ansat i daværende Fragtnævns Filialkontor i New York og fra Juli 19 til Juni 20 i Firmaet A. O. Andersen Trading Co., smstds.

Ullit, Valborg, f. Dall, Kontorist, f. 5. Sept. 1902. Indtraadt i Etaten 1. Juni 28 som midlertidig Kontorarbejder i Kreditoplagskt.; 1. Maj 32 Kontorist smstds. 7. Juli 32 i Insp. for Tobaksbeskatn.

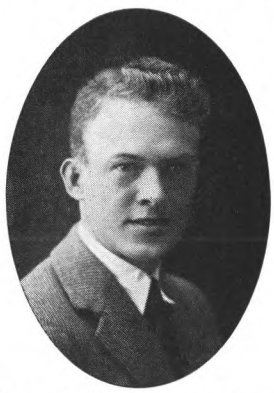

Ulrik, Robert Andersen, Assistent, f. 13. Maj 1909 i Hvam Sogn. Søn af Snedkermester A. A. Ulrik og Hustru Thomasine, f. Larsen. Ugift. Realeksamen 1925. Indtraadt i Etaten 1. Aug. 26 som Elev i Herning; 1. Aug. 29 Medhj. i Esbjerg; 27. Juni 32 Ass. smstds. (fra 1. Aug. 32).

Ungersen, Christian, Assistent, f. 18. April 1881 i Kbhvn. Søn af Kontorchef, Justitsraad C. F. Ungersen og Hustru Henriette, f. Knipschildt. Gift 1. Juni 06 med Elna Hansen, f. 15. Juni 79 i Roskilde. Datter af Bagermester Jens Hansen og Hustru Marie, f. Caspersen. Indtraadt i Etaten 2. Aug. 98 som Kontorist i Kbhvn.; Medhj. ved Jernbanens Toldoppebørselskt.; 31. Marts 09 Ass. i Kbhvn.; 14. April 16 B. (fra 18. April 16).

Wagner Mikkelsen, Michaeli, Kontrolør, f. 25. Juli 1885 i Randers. Søn af Toldassistent Jens Mikkelsen og Hustru Kathrine Marie, f. Wagner. Gift 21. Okt. 10 med Olga W. M., f. 23. Dec. 83 i Randers. Datter af Købmand Julius E. Schmidt og Hustru Anna, f. Jørgensen. Præliminæreksamen. Indtraadt i Etaten 1. Aug. 1900 som Kontorist i Randers; Medhj. i Randers; 15. Aug. 10 Ass. smstds.; 24. Nov. 10 Holstebro (fra 1. Jan.

11); 18. Jan. 15 Svendborg; 18. Okt. 20 Overtoldinspektoratet for Østifternes Kontor; 19. April 27 Ktrl. i Maribo.

Wagner Mikkelsen, Poul, Kontrolør, f. 16. Aug. 1879. Indtraadt i Etaten 1. Aug. 94 som Medhj. i Randers; 22. Okt. 08 Ass. i Kbhvn.; 6. Aug. 14 B. (fra 16. Aug. 14); 20. Sept. 22 Ktrl. smstds.

Valentiner, Kristine Marie, f. Basse-Jørgensen, Kontorassistent, f. 28. Sept. 1890. Indtraadt i Etaten 1. Febr. 20; 13. Jan. 21 Kontorist i Kbhvn.; 8. Maj 31 Kontorass. smstds. (fra 1. Juli 31).

Walther, Charles Julius Vilhelm, Assistent, f. 11. Aug. 1872 i Kbhvn. Søn af Musiker J. P. Walther og Hustru Johanne Kirstine, f. Jensen. Gift 23. Marts 01 med Laura Emilie W., f. 16. Maj 77 i Kbhvn. Datter af Regimentsskriver ved Husarerne Marcus Nielsen Schmidt og Hustru Karen. Præliminæreksamen. Indtraadt i Etaten 9. Juli 89 som Kontorist i Toldbodens Havneoppebørselskt.; 29. Sept. 1900 Ass. i Vamdrup; 9. Juni 06 Kbhvn.; 31. Aug. 08 B.

Walther, Jens Bernhardt Brandt, Overassistent, f. 23. Sept. 1892 i Ærøskøbing. Søn af Bagermester C. Walther og Hustru Anna Katrine, f. Brandt. Gift 8. April 17 med Nellie Frederikke W., f. 4. Jan. 93 i Ærøskøbing. Datter af Styrmand Niels Svarer og Hustru Else Marie, f. Svinding. Præliminæreksamen. Indtraadt i Etaten

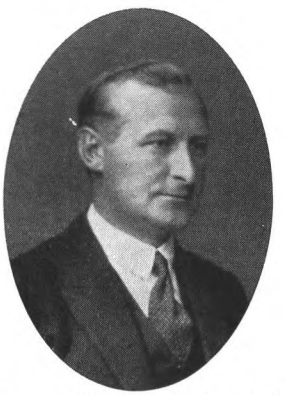

1. Marts 09 som Medhj. i Ærøskøbing; Medhj. ved Frihavnens Toldoppebørselskt.; 24. Sept. 17 Ass. i Kbhvn.; 23. Juni 31 Overass. smstds.

Wandler, Hjalmar Georg Christian Ferdinand, Kontrolør, f. 18. April 1874 i Aalborg. Søn af Oberstløjtnant G. G. von Wandler og Hustru Anina, f. Buch. Gift 18. April 05 med Karen W., f. 2. Okt. 85 i Kbhvn. Datter af Læge P. Ellermann og Hustru Vilhelmine, f. Hutzen. Præliminæreksamen. Indtraadt i Etaten 3. Aug. 93 som Kontorist i Helsingør; Fuldm. i Helsingør; 15. Jan. 08 kst. Ass. i Næstved; 4. Juni 08 Ass. smstds. (fra 1. Juni 08); 27. April 09 B.; 10. Juni 12 Kbhvn.; 21. Juli 17 Ktrl. smstds.

Weber, Kristen Madsen, Toldkasserer, f. 2. Dec. 1874 i Marstal. Søn af Skibsreder M. R. Weber og Hustru Ellen Marie, f. Boye. Gift 7. Juli 32 med Kontorchef u. Socialministeriet Anna Kathinka Valborg W., f. 19. Dec. 85 i Kbhvn. Datter af Rentier Georg Nielsen og Hustru Vilhelmine, f. Jørgensen. Præliminæreksamen. Indtraadt i Etaten 1. April 92 som Kontorist i Rudkøbing; Fuldm. smstds.; 1. April 99 Fuldm. i Næstved; 9. April 06 kst. Ass. i Vamdrup; 7. Juni 06 Ass. smstds.; 17. Okt. 08 Kbhvn.; 3. Dec. 09 B. (fra 2. Dec. 09); 24. April 18 kgl. Fuldm. ved Toldregnskabsfkt. i Svendborg; 1. Okt. 19 Toldktrl. smstds.; 16. Dec. 21 Toldforv. i Bogense (fra 1. Febr. 22); 25. Aug. 29 Toldkass. i Randers. Kst. Forhyringsagent.

Wehmeyer, Emanuel Christoff, Kontrolør, f. 13. Marts 1873 i Vejle. Søn af fhv. Vinhandler Vilhelm Frederik Wehmeyer og Hustru Julie, f. Juhler. Gift 2. August 1906 med Mimi W., f. 28.

Dec. 88 i Holstebro. Datter af fhv. Landmand Chr. Kjær og Hustru Mariane, f. Petersen. Indtraadt i Etaten 6. April 88 som Kontorist ved Toldbodens Havneoppebørselskt.; 13. Juni 1900 Ass. i Frederikshavn; 10. Nov. 02 Kbhvn.; 25. April 07 Thisted; 27. April 08 B.; 12. April 11 Esbjerg; 5. Maj 17 Kbhvn.; 30. Maj 22 Ktrl. i Gedser; 21. Juni 24 Ktrl. i Helsingør.

Weibel, Esther Andrea, Kontorist, f. 29. Aug. 1901 i Kbhvn. Datter af Overtoldinspektør F. M. Weibel og Hustru Clara Emilie, f. Löhr. Ugift. Indtraadt i Etaten 1. Dec. 21; 21. Nov. 22 Kontorist i Inspektoratet for Tobaksbesk.

Wellejus, Knud, Overassistent, f. 29. Aug. 1883 i Horsens. Søn af Toldforvalter Edvard Wellejus og Hustru Matthea, f. Sørensen. Gift 9. Maj 11 med Marie Louise W., f. 31. Aug. 86 i Hjørring. Datter af Bankbogholder V. Mathiassen og Hustru Karen, f. Mortensen. Præliminæreksamen. Indtraadt i Etaten 11. Juli 1900 som Kontorist i Nyborg; Medhj. i Nyborg; 10. Dec. 09 Ass. smstds.; 23. Nov. 10 Roskilde (fra 1. Jan. 11); 18. April 11 Odense; 18. Jan. 15 Kbhvn.; 12. Aug. 18 B. (fra 29. Aug. 18); 23. Juni 31 Overass. smstds.

Wesche, Karen, Assistent, cand. phil., f. 12. Aug. 1894 i Kbhvn. Datter af Adjunkt Emil Wesche og Hustru Ingeborg, f. Jensen. Studentereksamen, Filosofikum. Indtraadt i Etaten 1. Maj 15 som Medhj. ved Frihavnens Toldoppebørselskt.; Medhj. ved Kalkbrænderiernes Toldoppebørselskt.; 10. Okt. 21 Ass. i Kbhvn.

Westh, Axel Conrad, Assistent, f. 18. Maj 1904 i Svaneke. Søn af Skrædermester Chr. M. Westh og Hustru Anna, f. Pedersen. Gift 16. Nov. 30 med Esther Anna W., f. 13. Dec. 05 i Kbhvn. Datter af Snedkermester Henrik Andersen og Hustru, f. Arvesen. Realeksamen 1920. Indtraadt i Etaten 1. Aug. 20 som Elev i Kbhvn.; Medhj. i Kbhvn.; 9. Juli 26 Ass. smstds.; 12. Maj 27 Marstal; 13. Maj 30 Kbhvn.

Vestmar, Arne Ernst, Assistent, f. 27. Nov. 1906. Indtraadt i Etaten 1. Aug. 24 som Medhj. ved Jernbanens Toldoppebørselskt.; 3. Juli 30 Ass. i Kbhvn.

Vetli, Valdemar Georg, Overassistent, f. 13. April 1874 i Kbhvn. Søn af Ole Nielsen og Hustru Bertine, f. Christensen. Gift 3. Okt. 03 med Anna V., f. 13. Dec. 73 i Kbhvn. Datter af Viktualiehandler J. Mortensen og Hustru Caroline, f. Molich. Indtraadt i Etaten 1. April 91 som

Kontorist ved Pakhusforvaltningen; 31. Jan. 05 kst. Ass. i Kbhvn.; 30. Marts 05 Ass. smstds.; 27. April 09 B.; 23. Juni 31 Overass. smstds.

Vibek, Anthon, Toldforvalter, f. 1. April 1870 i Horsens. Søn af Skibsfører H. P. Hansen og Hustru Maren, f. Frederiksen. Gift 26. Marts 29 med Johanne V., f. 17. Marts 92 i Kbhvn. Indtraadt i Etaten 1. Juli 86 som Kontorist i Horsens; Fuldm. i Horsens; 18. April 96 Medhj. i Taps; 29. Marts 99 Ass. i Kbhvn.; 1. Maj 06 B.; 11. Dec. 14 Ktrl. smstds.; 17. Jan. 30 Toldforv. paa Nørrebro u. Kbhvn. (fra 1. April 30).

Wichmand, Else, Kontorist, f. 15. Marts 1908 i Aalborg. Datter af Toldforvalter Hans Wichmand (død) og Hustru Gerda Elisa, f. Brock-Jensen. Ugift. Realeksamen. Indtraadt i Etaten 1 Aug. 25 som Kontorist paa Prøve i Herning; 6. Marts 28 Kontorist i Herning; 13. Maj 30 Kbhvn.

Wichmand, Jens Siegfred Vilhelm, Kontrolør II, f. 25. Jan. 1872. Indtraadt i Etaten 12. Nov. 95; 11. Dec. 1900 Ass. i Departem. for Told- og Forbrugsafg., Revisionsafdelingen, 3. Toldrevisionskt.; 17. Maj 23 Ktrl. smstds.

Vigsbøl, Hans Christian, Kontrolør, f. 13. Nov. 1870 i Hjallerup. Søn af Proprietær Myhlius Jensen, Kvisselholt og Hustru. Gift 16. Maj 01 med Elna V., f. 4. Nov. 77 i Hjørring. Datter af Musikdirektør Nielsen og Hustru Sofie. Præliminæreksamen. Indtraadt i Etaten 8. Okt. 92 som Kontorist i Sæby; Fuldm. i Holstebro; 23. Jan. 07 kst. Ass. i Odense; 23. Marts 07 Ass. smstds.; 31. Aug. 08 B.; 3. Maj 20 kst. Ktrl i Haderslev; 23. Maj 21 Ktrl. smstds.

Wilhelmsen, Caj Arnold Preisler, Assistent, f. 15. Okt. 1902 i Skaarupøre. Søn af pens. Toldassistent C. C. Wilhelmsen og Hustru Kirstine, f. Nielsen. Gift 19. Maj 29 med Bertha Charlotte W., f. 25. Maj 01 i Fruens Bøge. Datter af Restaurator Martinus Petersen og Hustru Anna, f. Hansen. Realeksamen. Indtraadt i Etaten 1. Jan. 20 som Elev i Helsingør; 1. Maj 22 Vordingborg;

1. Jan. 23 Medhj. i Vordingborg; 1. Febr. 23 Afløsningsmedhj. i Højer; 1. Febr. 25 Afløsningsmedhj. i Helsingør; 1. Jan. 26 Ass. smstds.; 1. Febr. 27 Kerteminde; 1. Aug. 27 Skive; 1. Juni 30 Kbhvn.

Vilhelmsen, Christian Albert, Assistent, f. 12. Juni 1897 i Faaborg. Gift 22. Juli 22 med Anna Marie V., f. 27. April 98 i Aarhus. Indtraadt i Etaten 22. April 15 som Medhj. i Ærøskøbing; 21. Dec. 15 Kolding; 5. Maj 17 Slagelse; 20. Juni 20 Odense; Afløsningsmedhj. i Odense; 14. April 21 Ass. smstds.; 17. Jan. 23 Padborg; 3. Okt. 27 Odense.

Wilhelmsen, Niels Peter Preisler, Assistent, f. 26. Marts 1897 i Skaarupøre, Fyn. Søn af Toldassistent Chr. Carl Wilhelmsen og Hustru Kirstine, f. Nielsen. Gift 4. Nov. 23 med Helga W., f. 4. Nov. 02 i Korsør. Datter af Glarmester J. Hansen og Hustru Maren Chirstine, f. Sørensen. Realeksamen (Helsingør Latinskole). Indtraadt i Etaten 1. Maj 15 som Medhj. ved Frihavnens Toldoppebørselskt.; Medhj. i Skelskør; Medhj. i Randers; 14. April 21 Ass. smstds.; 17. Jan. 23 Kbhvn.

Vilhelmsen, Olivia Christine, Kontorist, f. 28. Sept. 1902. Indtraadt i Etaten 28. Aug. 19 som Kontorist i Inspektoratet for Tobaksbesk.

Villadsen, Jens Christian Valdemar, Assistent, f. 14. Maj 1901 i Vonsild. Søn af Formand Niels Petersen Villadsen og Hustru Valborg Magdalene, f. Nielsen. Gift 19. Nov. 27 med Edith Karen V., f. 8. April 05 i Nykøbing F. Datter af Lokomotivfører O. P. Olsen og Hustru Marie, f. Frederiksen. Realeksamen. Indtraadt i Etaten 1. Jan. 20 som Elev i Odense; Elev i Gedser; Medhj. smstds.; Medhj. i Frederikssund; 19. Dec. 25 Ass. smstds.; 3. Juni 29 Nakskov.

Willumsen, Harry William, Assistent, f. 22. Aug. 1897 i Kbhvn. Søn af Togfører Søren Willumsen, Kalundborg, og Hustru Ane Kirstine, f. Eskesen. Gift 30. Okt. 25 med Edith Poula W., f. Seiffert, f. 11. Okt. 04 i Nakskov. Realeksamen og Handelsskoleeksamen. Indtraadt i Etaten 1. Juli 15 som Medhj. i Struer; 1. Maj 19 Medhj. i Kalundborg; 11. Juni 21 Ass. smstds.; 23. Nov. 21 Nakskov; 17. Jan. 23 Horsens.

Vilton, Arthur Viggo Harald, Kontrolør, f. 20. Dec. 1884 i Kbhvn. Gift 2. Maj 12 med Emma V., f. Damgaard, f. 28. Nov. 85 i Kbhvn. Præliminæreksamen. Indtraadt i Etaten 15. Nov. 1900 som Kontorist paa Gammelholms Havneoppebørselskt., Kbhvn.; 31. Marts 10 Ass. i Kbhvn.; 15. Nov. 28 Ktrl. i Slagelse.

Windfeld, Terman Nikolaj, Fuldmægtig, f. 28. Juni 1870 i Gjerding pr. Skørping. Søn af Sognepræst Rasmus Windfeld og Hustru Ane Helene, f. Heide. Ugift. 4. Kl. Hovedeksamen. Indtraadt

i Etaten 12. Nov. 87 som Kontorist i Randers; Fuldm. i Hobro; 8. Marts 94 Ass. i Departementet for Told- og Forbrugsafg., Revisionsafdelingen, 2. Toldrevisionskt.; 17. Jan. 20 Fuldm. smstds.

Wismer, Michael Otto Holm, Assistent, f. 19. Juli 1890 i Nakskov. Søn af Toldforvalter J. V. Wismer og Hustru Louise, f. Tauson. Gift 17. Nov. 17 med Ketty W., f. 29. Okt. 95 i Chicago. Datter af fhv. Smedemester J. J. Neerup og Hustru Emilie, f. Kann. Præliminæreksamen. Indtraadt i Etaten 1. Juni 08 som Kontorist i Marstal; 1. Juni 14 Ass. i Finansministeriets 2. Revisionsdep.

With, Ejvind, Assistent, f. 16. Jan. 1874 i Kbhvn. Søn af Konferensraad, Professor v. kgl. Frederiks Hospital Carl Edvard With og Hustru Edel, f. Nielsen. Gift 31. Juli 04 med Josefine W., f. 27. Febr. 74 i Aarhus. Datter af Husejer P. Christensen og Hustru Gjertrud, f. Krak. Indtraadt i Etaten 1. Aug. 90 som Kontorist i Kbhvn.; Fuldm. i Aarhus; 10. Sept. 04 kst. Ass. smstds.; 30. Jan. 05 Ass. smstds.; 15. Jan. 09 B. (fra 1. Febr. 09)

With, Junior, Toldforvalter, f. 28. Sept. 1877 paa Manø. Søn af Krydstoldassistent Jesper With og Hustru Marie Sophie, f. Pedersen. Gift 9. Marts 27 med Ingeborg W., f. 25. Okt. 90 i Herning. Datter af Trælasthandler M. J. Nis-Hanssen og Hustru Sofie Henriette Frederikke, f. Møldrup. Præliminæreksamen. Indtraadt i Etaten 3. Marts

95 som Kontorist i Esbjerg; Medhj. i Hjørring; 31. Marts 09 Ass. smstds.; 22. Nov. 10 Roskilde (fra 1. Jan. 11); 17. Okt. 11 Fredericia; 21. Sept. 12 B. (fra 28. Sept. 12); 23. Aug. 13 Kbhvn.; 23. Juni 19 Fuldm. i Overtoldinspektoratet for København; 1. Okt. 19 Ktrl. smstds.; 14. Aug. 21 Fuldm. smstds.; 29. Nov. 29 Toldforv. i Rudkøbing (fra 1. Jan. 30).

Withpetersen, Andreas Vilhelm Johan, Toldkasserer, cand. jur., f. 28. Jan. 1875 i Kbhvn. Søn af Politiinspektør Th. Petersen og Hustru G., f. With. Gift 19. April 05 med Anna W., f. 7. Maj 75 i Raarup Sogn. Datter af Proprietær Rosenmeier og Hustru, f. Møller. Juridisk Embedseksamen. 14. Maj 04 Ass. i Generaltolddir.; 8. Jan. 15 Havneoppebørselsktrl. i Gammelholms Havnedistrikt; 21. Aug. 16 Toldkass. smstds.; 31. Okt. 21 Toldkass. i Nyhavns Havnedistrikt (fra 1. Dec. 21); 15. Juni 32 Toldkass. ved Jernbanens Toldoppebørselskt.

Wittenberg, Gerda, Assistent, f. 18. Sept. 1900. Indtraadt i Etaten 1. Okt. 17 som Medhj. ved Nyhavns Havneoppebørselskt.; 13. Sept. 23 Ass. i Kbhvn.; 12. Sept. 25 udenfor Nr. uden Lønning fra 1. Okt. 25; til 30. Sept. 26; 30. Aug. 26 Ass. ved Overtoldinspektoratet for Kbhvns. Kontor (fra 1. Okt. 26).

Wittrock, Ludvig Georg, Assistent, f. 10. Dec. 1906 i Fakse Ladeplads. Søn af pens. Jernbaneassistent Johan Aug. Wittrock og Hustru Johanne Marie, f. Petersen. Gift 8. Jan. 32 med Ethel Karina W., f. 12. Juni 12 i Nykøbing F. Datter af Direktør Mouritz Hansen, Esbjerg, og Hustru Karen, f. Nielsen. Realeksamen (1921). Indtraadt i Etaten 1. Sept. 22 som Elev i Fakse; Medhj. i Nykøbing F.; 6. Aug. 28 Ass. smstds.; 16. April 29 Esbjerg; 13. Maj 30 Varde; 14. Jan. 31 Nykøbing F.

Wolden Ræthinge, Ellen-Margrethe, f. Wolden, Assistent, f. 4. Juli 1900 i Vamdrup. Datter af Toldkontrolør Chr. Emil Wolden og Hustru Camilla, f. Hansen. Gift 8. Sept. 23 med Kriminalbetjent Povl Ræthinge, f. 23. Juli 94 i Renge pr. Storehedinge. Søn af fhv. Gaardejer Peter Ræthinge og Hustru Inger, f. Nielsen. Realeksamen. Indtraadt i Etaten 1. Sept. 17 som Medhj. i Nyborg; 1. Juli 19 Medhj. ved Kreditoplagskt. i Kbhvn.; 1. Aug. 23 Sønderborg; 9. Aug. 23 Ass. smstds.; 18. Dec. 23 Graasten.

Woldiderich, Erik, Assistent, f. 16. Juli 1904 i Bogense. Søn af fhv. Fabrikejer Hans Thomas Woldiderich og Hustru Gerda, f. Steffens. Ugift. Indtraadt i Etaten 1. Maj 21 som Elev i Bogense; Elev i Haderslev; 1. Maj 24 Medhj. i Odense;

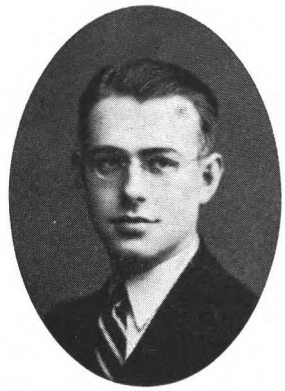

8. April 27 Ass. smstds.; 16. Juni 28 Aabenraa (fra 1. Aug. 28).

Voss, Edvard Frantz Julius, Ekspeditionssekretær, f. 18. April 1872. Indtraadt i Etaten 24. April 86; 22. Sept. 92 Ass. i Departem. for Told- og Forbrugsafg., Revisionsafdelingen, 2. Toldrevisionskt.; 20. Nov. 18 Fuldm. smstds.; 26. Juni 31 Ekspeditionssekretær smstds.

Wraae, Ove Carl Emil, Assistent, f. 9. Juni 1880. Indtraadt i Etaten 1. Sept. 96 som Medhj. i Fredericia; 31. Marts 09 Ass. smstds.; 16. Juni 10 Vamdrup; 28. April 14 Roskilde; 5. Juni 15 B. (fra 9. Juni 15); 17. Juli 15 Kbhvn.

Wrisberg, Anna Nicoline, Kontorassistent, f. 24. Febr. 1895. Indtraadt i Etaten 26. Marts 15 som Kontorist i Inspektoratet for Tobaksbesk.; 1. Okt. 19 Kontorass. smstds.

Wrisberg, Erik Johannes, Assistent, f. 24. Jan. 1877. Søn af Toldforvalter Emil Frederik Johannes Wrisberg og Hustru N., f. Møgelberg. Gift 4. Okt. 14 med Ragnhild Johanne W., f. 4. Nov. 85 i Nakskov. Datter af Smedemester L. Petersen og Hustru. Præliminæreksamen. Indtraadt i Etaten 1. Maj 94 som Kontorist i Skive; Medhj. i Nakskov; 31. Marts 09 Ass. smstds.; 5. Jan. 12 B. (fra 24. Jan. 12); 29. Okt. 21 Strandby u. Frederikshavn; 24. Juni 25 Kbhvn. (fra 1. Aug. 25).

van Wylich-Muxoll, Henri Christian William, Toldforvalter, Løjtnant, f. 10. Febr. 1867 i Rørvig, Sj. Søn af Knud Anton Muxoll og Hustru

Johanne, f. van Wylich. Gift 12. April 11 med Anna Johanne W.-M., f. 22. April 80 i Nyborg. Datter af Statsrevisor, Folketingsmand Madsen Halsted og Hustru Anna, f. Krüger. Præliminæreksamen. Indtraadt i Etaten 1. Sept. 92 som Kontorist i Korsør; 11. Okt. 94 Medhj. i Kbhvn.; 31. Okt. 98 kst. Ass. smstds.; 29. Marts 99 Ass. smstds.; 30. April 03 B.; 15. Maj 16 Toldforv. i Hillerød; 13. Maj 25 Toldforv. i Slagelse. Bestyrelsesmedlem i Foreningen af Toldembedsmænd. Fhv. Medlem af Bestyrelsen for Københavns Grundejerforening.

Vølcksen, Oscar Carl Christian, Overassistent, f. 25. Okt. 1875 i Nykøbing F. Søn af Handelsagent Wilh. Vølcksen og Hustru Anna, f. Holmstrup. Ugift. Præliminæreksamen. Indtraadt i Etaten 1. April 94 som Kontorist i Nykøbing F.; Medhj. i Nykøbing F.; 31. Marts 09 Ass. smstds.; 22. Okt. 10 B. (fra 25. Okt. 10); 23. Juni 31 Overass. ved Toldregnskabsfkt. i Nykøbing F. Revisor i A/S »Nykøbing F. off. Markedshal«.

Ærsøe, Peder, Fuldmægtig, f. 4. Nov. 1880. Indtraadt i Etaten 23. Aug. 95; 27. Nov. 99 Ass. i Departem. for Told- og Forbrugsafg., Revisionsafdelingen; 17. Maj 23 Ktrl. smstds.; 7. Juli 28 Fuldm. smstds.

Ødbergsen, Carl Strand, Assistent, f. 13. Marts 1897 i Nexø. Søn af Skibsfører, Redningsbestyrer L. Ødbergsen, R., D.M., og Hustru Claudine, f. Strand. Gift 15. Juni 27 med Ursula Ø., f. 9. Nov. 1900 i Nordby, Fanø. Datter af Postmester F. von Linstow, R., og Hustru Emilie, f. Sørensen. Realeksamen. Indtraadt i Etaten 1. Juli 14 som Medhj. i Randers; 23. Juni 15 Nyborg; 28. Maj 18 Rønne; 19. Sept. 19 Aarhus; 19. Juni 20 Ass. smstds.; 28. Sept. 20 Marstal; 9. Dec. 21 Kbhvn.

II.
10.—16. Lønningsklasse.

Aagaard, Jens Christian, Toldvagtmester, f. 9. Okt. 1880 i Sønderho. Søn af Styrmand Mads Peter Skak Aagaard og Hustru Ellen, f. Jensen. Gift 15. Maj 08 med Maren Aa. (død 5. Dec. 27), f. 12. Okt. 84 i Sønderho. Datter af Kaptajn S. L. Harreby og Hustru Hedevig. Gift 2. Gang 20. Febr. 29 med Agnes Dorthea Aa., f. 13. Maj 83 i Aarhus. Datter af Glarmester C. Jensen og Hustru Marie. Styrmandseksamen. Toldbetjenteksamen. Indtraadt i Etaten 18. Marts 11 som Toldbetj. i Kbhvn.; 6. Jan. 17 Esbjerg; 7. Marts 25 Overtoldbetj. I smstds.; 7. Maj 31 Toldvagtm. smstds. (fra 1. Juli 31).

Aaskilde, Johannes, Toldbetjent, f. 11. Aug. 1895 i Kbhvn. Søn af fhv. Detailhandler N. P. Aaskilde og Hustru Anna Kristine, f. Larsen. Gift 6. April 24 med Johanne Aa., f. 30. Juli 01 i Slagelse. Datter af M. Hansen og Hustru Anna, f. Christensen. Indtraadt i Etaten 1. Juli 26 som Toldbetj. i Kbhvn.

Albrechtsen, Jens Peter, Overtoldbetjent II, f. 19. Marts 1884 i Kagstrup, Skelby Sogn. Søn af Parcellist Karl Albrechtsen og Hustru Maren Kirstine, f. Jørgensen. Gift 5. Nov. 16 med Hansine A., f. 2. Marts 92 i Rislev pr. Herlufmagle. Datter af Arbejdsmand Hans Sørensen og Hustru Marie, f. Olsen. Indtraadt i Etaten 20. Dec. 15 som Toldbetj. i Kbhvn.; 25. Nov. 22 Overtoldbetj. II i Kbhvn. (fra 1. Jan. 23).

Albrethsen, Albreth Clausen, Strandvagtmester, f. 9. Marts 1873 paa Strynø. Søn af Sømand Jens Larsen Albrethsen og Hustru Marie, f. Jensen. Gift 6. Juni 97 med Sofie A., f. 12. Febr. 74 i Magleby Sogn, Langeland. Datter af Hjulmager Thomas Jensen og Hustru Grethe, f. Nielsen. Skibsfører- og Maskinisteksamen. Indtraadt i Etaten 1. Okt. 97 som Krydsbetj. i Grenaa; 31. Okt. 98 Toldofficiant i Ringsted; 12. Marts 12 Toldbetj. i Kallehave u. Vordingborg; 9. Maj 13 Overtoldrorsbetj. smstds.; 27. Sept. 19 Strandvagtm. smstds.

Amlev, Peder Kristian, Toldpakhusarbejder, f. 29. Juni 1894. Indtraadt i Etaten 21. April 20 som Toldpakhusarb. i Kbhvn.

Andersen, Anders Christian, Toldvagtmester, D. M., f. 27. Dec. 1862 i Karlby ved Randers. Søn af Gaardejer Rasmus Andersen og Hustru Inger Marie, f. Sørensen. Gift 10. Nov. 91 med Caroline A., f. 25. Okt. 68 i Horne ved Faaborg. Datter af Slagtermester Chr. Larsen og Hustru Karen, f. Madsen. Indtraadt i Etaten 1. Juli 86 som Gendarm i Grænsegendarmeriet; 14. Sept. 93 Opsynsmand paa Toldboden; 9. Maj 13 Overtoldbetj. i Kbhvn.; 20. Dec. 19 Toldvagtm. i Kbhvn. 1908—1919 Formand for Toldbetjentforeningen; Repræsentant i Statsfunktionærernes Laaneforening fra 1907; Medlem af Forretningsudvalget i samme Forening.

Andersen, Anders Hans, Overtoldbetjent, f. 11. Dec. 1879 i Bredsten, Vejle Amt. Søn af Opsynsmand paa Brejninge Aandssvageanstalt Hans Andersen og Hustru Kirsten, f. Carlsen. Gift 20. Okt. 05 med Marie A., f. 4. Jan. 86 i Bjerndrup. Datter af Gaardejer Niels Aarestrup og Hustru Elisabeth, f. Aarestrup. Toldbetjenteksamen 1928. Indtraadt i Etaten som Gendarm i Grænsegendarmeriet; 18. Dec. 07 Toldofficiant i Klaaby u. Ribe; 1. April 14 Vamdrup; 1. Okt. 19 Toldbetj. smstds.; 3. Dec. 20 Kollund u. Padborg; 1. Maj 21 Overtoldbetj. II smstds.; 30. Maj 28 Overtoldbetj. I smstds.

Andersen, Anders Peter, Toldpakhusmester, f. 5. Aug. 1866 i Kirke Værløse. Søn af Landmand Jens Andersen og Hustru Bodil, f. Jensdatter. Gift 3. Sept. 90 med Marie Antonine A., f. 13. Nov. 69 i Fredensborg. Datter af Læge Rohde og Hustru Juliane, f. Sebæck. Indtraadt i Etaten 1. Marts 91 som Vejer i Kbhvn.; 27. Febr. 07 Formand paa Varefrilageret i Kbhvn.; 27. Sept. 19 Toldpakhusfmd. I smstds.; 7. Maj 31 Toldpakhusm. smstds. (fra 1. Juli 31).

Andersen, Anders Peter, Toldpakhusformand II, f. 11. Marts 1888 i Aasum. Søn af Gaardejer Poul Andersen og Hustru Karen Kirstine, f. Sørensen. Gift med Christiane A., f. Eriksen (død). Indtraadt i Etaten 1. April 12 som Arb. i Odense; 1. April 16 Toldpakhusarb. smstds.; 1. Jan. 32 Toldpakhusform. II i Svendborg.

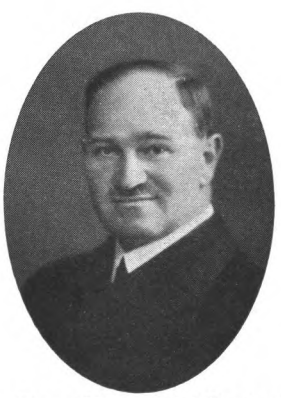

Andersen, Einar Viggo, Toldbetjent, f. 16. Nov. 1888 i Troense. Søn af Lods P. T. Andersen og Hustru Hansigne Marie, f. Hansen. Gift 22. Aug. 13 med Anna A., f. 9. Okt. 82 i Estland. Datter af Gaardejer i Estland J. Melts og Hustru Eline, f. Elison. Styrmandseksamen 1. og 2. Del (Svendborg) 1908. Indtraadt i Etaten 22. Aug. 17 som

Toldrorsbetj. i Kastrup Lufthavn u. Kbhvn. 1. Styrmand i D/S »Torm« 1910—17 (S/S Livania, S/S Gunhild, S/S Alis).

Andersen, Erik Emil, Toldbetjent, f. 16. Aug. 1894 i Skovshoved. Søn af Fisker Anders Andersen og Hustru Katrine Johanne, f. Sørensen. Ugift. Indtraadt i Etaten 9. Dec. 22 som Toldbetj. i Kbhvn.

Andersen, Hans Hansen, Toldpakhusarbejder, f. 3. Juli 1898 i Ellum, Tønder Amt. Søn af Formand paa Aabenraa Gasværk H. N. Andersen og Hustru Marie, f. Hansen. Gift 27. Juli 20 med Thoma A., f. 13. Juli 96 i Aabenraa. Datter af Vognmand Th. Samuelsen (død) og Hustru Marie, f. Stender. Indtraadt i Etaten 1. April 20; Grænsegendarm i Sæd u. Tønder; 1. April 23 Grænseovergendarm II; 1. April 26 Grænseovergendarm I; 8. Juli 27 Toldpakhusarb. i Aabenraa.

Andersen, Holger Emanuel Anker Jørgen, Overtoldbetjent II, f. 10. Nov. 1893 i Kbhvn. Søn af Toldbodarbejder Lauritz E. Andersen og Hustru Sofie, f. Jørgensen. Gift 11. Juli 25 med Ida Johanne A., f. 23. Febr. 01 i Kbhvn. Datter af Børstenbinder Johan Persson og Hustru Else, f. Sanggren. Toldbetjenteksamen. Indtraadt i Etaten 30. April 21 som Toldbetjent i Kbhvn.; 18. Juni 31 Overtoldbetj. II smstds.

Andersen, Jens Christian, Overtoldbetjent II, f. 3. Aug. 1863 i Spendrup Sogn. Søn af Arbejdsmand Anders Andersen og Hustru Karen Marie, f. Jensen. Gift 2. Aug. 90 med Antoinette A., f. 3. Okt. 69 i Assentoft. Datter af Arbejdsmand Søren Hougaard Sørensen og Hustru Caroline, f. Facou. Indtraadt i Etaten 23. Dec. 05 som Toldbetj. i Randers; 15. Marts 12 Husby u. Ringkøbing; 22. Jan. 20 Overtoldbetj. II smstds.

Andersen, Johan Christian, Toldbetjent, f. 7. Jan. 1898 i Allindelille. Søn af Skomagermester Niels Andersen og Hustru Margrethe, f. Petersen. Gift 17. Okt. 26 med Johanne Christine A., f. 19. Jan. 05 i Porse-Mølle. Datter af Snedkermester Chr. Simonsen og Hustru Lise. Indtraadt i Etaten 18. April 23 som Toldbetjent i Roskilde; 30. Aug. 28 Korsør.

Andersen, Morten Hyldig, Toldbetjent, f. 2. Marts 1883 i Nykøbing M. Søn af Lods Anton Jensinius Andersen og Hustru Marie, f. Vester. Gift 12. Maj 14 med Kristine A., f. 31. Juli 89 i Lørup Kommune. Datter af Bager Søren Peter Jensen og Hustru Karen, f. Johnsen. Indtraadt i Etaten 8. Maj 11 som Toldopsynsmand i Nykøbing M.; 14. Dec. 14 Toldbetj. smstds.

Andersen, Niels Peter Valdemar, Toldbetjent, Sergent, f. 5. Aug. 1902 i Gesing pr. Auning. Søn af Statshusmand A. P. Andersen og Hustru Nielsine, f. Nielsen. Gift 26. Okt. 24 med Ingrid A., f. 25. Juli 05 i Kbhvn. Datter af Skibsbygger Daniel Rattleff og Hustru Clara, f. Olsen. Indtraadt i Etaten 9. Maj 31 som Toldbetjent i Tønder.

Andersen, Nikolaj Andreas, Overtoldbetjent II, f. 29. Jan. 1875 i Odden Sogn (Yderby). Søn af Skipper Niels Peter Andersen og Hustru Ane, f. Andersen. Gift 4. Nov. 04 med Gertrud Birgitte A., f. 11. Dec. 81 i Vamdrup. Datter af Træ- og Bundskærer Niels Hansen Bastrup (død) og Hustru Anna Cathrine, f. Rasmussen, Marstal.

Styrmandseksamen og Borgerskab som Skibsfører. Indtraadt i Etaten 12. Aug. 10 som Toldopsynsmand paa Sjællands Odde u. Nykøbing S.; 23. Marts 17 Toldbetj. smstds.; 22. Jan. 20 Overtoldbetj. II smstds. Havnefoged for Odden Havn; Medlem af Odden Sogneraad 13—29; Inden Indtræden i Etaten sejlet som Styrmand og Skibsfører i udenrigs Fart.

Andersen, Peder, Toldpakhusarbejder, f. 31. Dec. 1897 i Vilslev. Søn af Vognmand P. P. Andersen og Hustru Eriksine, f. Eriksen. Gift 15. Maj 23 med Erna Emma, f. Budzinski, f. 15. Aug. 04 i Neumünster. Grænseovergendarm. Indtraadt i Etaten 10. Sept. 30 som Toldpakhusarb. i Aarhus.

Andersen, Søren Christian, Toldpakhusarbejder, f. 11. Aug. 1902 i Horsens. Søn af Sprøjtefører Martin Andersen og Hustru Juliane, f. Lyngholm Nielsen. Gift 29. April 23 med Johanne Marie A., f. 28. April 02 i Horsens. Datter af Husejer S. P. Sørensen og Hustru Georgine, f. Knudsen. Indtraadt i Etaten 1. Maj 30 som Toldpakhusarb. i Thisted.

Andersen, Viggo Louis, Maskinpasser, f. 31. Okt. 1897 i Korsør. Søn af Pensionist ved Statsbanerne Fr. Vilh. Andersen og Hustru Marie, f. Andersen. Gift 26. Aug. 26 med Kamma Thora Julie A., f 27. Juni 03 i Kbhvn. Datter af Manufakturhandler Carl Jørgensen og Hustru, f. Krause. Maskin- og Motorpassereksamen. Indtraadt i Etaten 3. Maj 24 som Toldbetj. i Kbhvn.; 4. Maj 26 Maskinpasser smstds.

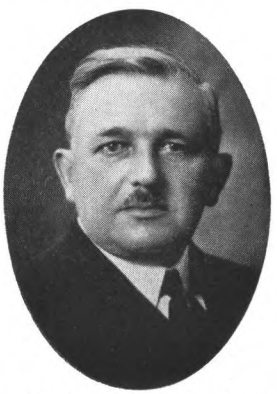

Andreasen, Anders Kristian, Overtoldbetjent I, f. 4. April 1884 paa Thurø. Søn af Skibsfører Niels Bøgebjerg Andreasen og Hustru Andrea Jørgine, f. Jørgensen. Gift 5. Juni 10 med Kirsten A., f. 12. Aug. 87 paa Thurø. Datter af Skibsmægler R. W. Rasmussen og Hustru Madsine Rasmussen. Styrmands- og Skibsføreeksamen; Toldbetjenteksamen. Indtraadt i Etaten 20. Okt. 11 som Opsynsmand paa Toldb. i Kbhvn.; 15. Dec. 11 Toldbetj. i Kbhvn.; 6. Jan. 17 Svendborg; 15. Juli 18 Thurø u. Svendborg; 22. Jan. 20 Overtoldbetj. I smstds. Formand for Gruppe 1 af Toldbetjentforeningen af 1904 fra 22. Marts 30. Tidligere sejlet som Styrmand og Skibsfører. Medlem af Thurø Sogneraad fra 1. April 28 og Medlem af Regnskabs- og Skoleudvalg.

Andreasen, Jørgen Christian, Toldvagtmester, Overartillerist, f. 18. Nov. 1889 i Hvidovre. Søn af Fisker H. P. Andreasen og Hustru Sidse Andreasen, f. Rasmussen. Gift 26. Okt. 16 med Anna A., f. 8. Juni 91 i Aalborg. Datter af Sned-

kermester C. C. Christensen og Hustru Marie, f. Jensen. Toldbetjenteksamen 29. Indtraadt i Etaten 1. Maj 19 som Toldbetj. i Kbhvn.; 3. Okt. 22 Aalborg; 10. Juni 26 Overtoldbetj. II smstds.; 1. Maj 29 Overtoldbetj. I smstds.; 7. Maj 31 Toldvagtm. smstds. (fra 1. Juli 31). 1923 til 27 Medlem af Toldbetjentforeningens Repræsentantskab; 30 til 34 Medlem af Nørre Sundbys Ligningskommission.

Andresen, Carl Peter, Toldbetjent, f. 14. Aug. 1881 i Havnlev Sogn. Søn af Lods Peder Andresen, Rødvig og Hustru Ane Marie, f. Pedersen. Gift 24. April 08 med Ane Dorthea A., f. 26. Aug. 83 i Onsbjerg Sogn, Samsø. Datter af Kreaturhandler Morten Kjerulff og Hustru Johanne, f. Jensen. Sætteskippereksamen 02. Indtraadt i Etaten 27. Juli 07 som Rorsbetjent i Rødvig u. Køge; 1919 Toldbetj. smstds.

Andresen, Lorenz Christian, Overtoldbetjent II, f. 4. Dec. 1877 i Flensborg. Søn af Smed Jens Jørgen Andresen og Hustru Hanne Marie, f. Petersen. Gift 15. Febr. 14 med Anna Helene Martha A., f. 6. Juni 88 i Chrossen a. d. Oder. Datter af Fisker Fritz Schulz og Hustru Bertha, f. Schulz. Handelsskoleeksamen i Berlin. Indtraadt i Etaten 7. Juli 20 som fung. Toldbetj. i Skærbæk u. Ribe; 13. Jan. 22 Tønder; 29. Juni 22 Toldbetj. (fra 1. Juli 20); 23. Juli 28 Overtoldbetj. II smstds. Tidl. været Købmand og Opkøber af persiske Tæpper i Kaukasus og i Persien fra 12—14. 14—18 i Fangenskab i Astrakansk Guvernement.

Andresen, Thomas Christian, Toldbetjent, f. 8. Juli 1890 i Harrislev Mark. Søn af Landmand og Købmand Christian Thomas N. Andresen og Hustru Line, f. Jessen. Gift 16. April 22 med Nicoline A., f. 3. April 03 i Frøslev. Datter af Landmand og Snedkermester Johan Jessen og Hustru Kirstine, f. Vandt. Toldbetjenteksamen. Indtraadt i Etaten 29. Sept. 20 som fung. Toldbetj. i Egernsund; 1. Okt. 20 Toldbetj. smstds.; 1. Juli 24 Kollund u. Padborg.

Arvidsson, Karl Martinus, Toldbetjent, f. 29. Nov. 1897. Indtraadt i Etaten 29. Marts 24; Toldbetj. i Kbhvn.

Asmussen, Aage Asbjørn, Overtoldbetjent I, Sergent, f. 5. April 93 i Branderup, Sønderjylland.

Søn af Mejeribestyrer P. Asmussen og Hustru E. H., f. Hansen. Gift 17. Juni 20 med D. M. A., f. 9. Febr. 94 i Kbhvn. Datter af Snedkermester Jessen og Hustru. Indtraadt i Etaten 28. April 19 som Toldbetj. i Esbjerg; 9. Dec. 22 Kbhvn.; 7. Maj 29 Overtoldbetj. II smstds.; 30. Maj 31 Overtoldbetj. I smstds. (fra 1. Juli 31).

Asvid, Karl Johannes, Toldbetjent, f. 7. April 92 i Kbhvn. Ugift. Indtraadt i Etaten 24. Febr. 23 som Toldbetj. i Kbhvn.

Bache, Axel, Toldbetjent, f. 29. Juli 1897. Indtraadt i Etaten 8. Okt. 26 som Toldbetj. i Svendborg; 17 Sept. 29 Kbhvn.

Bagger, Carl, Toldbetjent, f. 7. Marts 1892 i Tømmerby pr. Frøstrup. Søn af Skolelærer L. C. Jensen Bagger og Hustru Anna, f. Petersen. Gift 14. April 14 med Olga B., f. 22. Juli 95 i Lild. Datter af Toldopsynsmand Fr. Henneberg og Hustru Tora, f. Petersen. Toldbetjenteksamen. Indtraadt i Etaten 30. April 21 som Toldbetj i Aalborg.

Bagger, Jes Wilhelm, Overtoldbetjent II, f. 2. Okt. 1885 i Bunti Ballum. Søn af Færgeskipper Laust Hansen Bagger og Hustru Hansine Andrea, f. Boysen. Gift 25. April 20 med Andrea Caroline B., f. 23. Marts 92 i Kongsmark Romø. Datter af Snedker Hans Jensen Holm og Hustru Elise, f. Weber. Styrmandseksamen 07, Skippereksamen (Flensborg) 11. Indtraadt i Etaten 30. Sept. 20 som fung. Toldbetj. i Egernsund; 20. Nov. 20 Ballum u. Tønder; 19. April 21 Toldbetj.

(fra 1. Okt. 20); 26. Maj 21 Overtoldbetj. II smstds. (fra 1. Maj 21). Sejlet for Rederi J. Joost, Flensborg.

Banke, Søren Jørgensen, Overtoldbetjent I, f. 2. Marts 1873 i Bøjden pr. Faaborg. Søn af Husmand Jørgen Jensen Banke og Hustru Kirsten, f. Madsdatter. Gift 4. Sept. 96 med Mette Hansine B., f. 2. Juli 73 i Nordby paa Fanø. Datter af Vognmand Anders Chr. Andersen. Styrmandseksamens 1. og 2. Afdeling. Indtraadt i Etaten 10. April 98 som Krydsbetj.; 26. Nov. 03 Toldbetj. i Ejby paa Helgenæs u. Ebeltoft (fra 1. Jan. 04); 21. Sept. 08 Kolding; 8. Dec. 10 Nordby paa Fanø; 31. Maj 11 Overtoldbetj. I smstds.

Barreth, Otto Williamsen, Toldpakhusarbejder, f. 16. Aug. 1893 i Silkeborg. Søn af Kusk Johs. Barreth og Hustru Else, f. Norup. Gift med Petra B., f. Elling, f. 10. Juli 02 i Silkeborg. Indtraadt i Etaten 31. Jan. 25 som Toldpakhusarb. i Silkeborg.

Bech, Knud, Toldpakhusarbejder, f. 13. Nov. 1890 paa Frederiksberg. Søn af Stabssergent ved den vestindiske Rekrutering Chr. Vilhelm Julius Bech og Hustru Constance Sophie, f. Christensen. Gift 5. Dec. 15 med Ingeborg Ane B., f. 23. Sept. 93 i Frederikssund. Datter af Gæstgiver Hans Carlsen og Hustru Mathilde Christiane, f. Jensen.

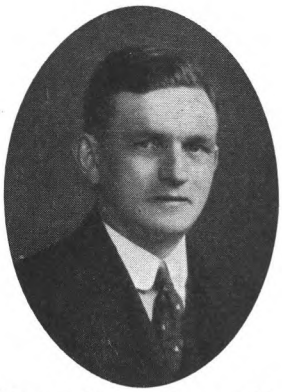

Indtraadt i Etaten 27. Maj 21 som Toldpakhusarb. i Kbhvn.

Bech, Niels Laurits Valdemar, Overtoldbetjent I, Sergent, f. 30. April 1887 i Kerteminde. Søn af Bageribestyrer Anders Bech og Hustru Maren Dorthine Johanne, f. Nielsen. Gift 9. Dec. 17 med Karoline Margrethe B., f. 28. Febr. 88 i Kerteminde. Datter af Rebslagermester Harald P. Hansen og Hustru Mette Marie H., f. Busch. Toldbetjenteksamen. Indtraadt i Etaten 1. Aug. 16 som Toldrorsbetj. i Kbhvn.; 1. April 25 Overtoldbetj. II smstds.; 1. Juli 27 Overtoldbetj. I smstds.. Bestyrelsesmedlem i Overtoldbetjentenes Diætsammenslutning. Bestyrelsesmedlem i Den radikale Vælgerforening 10. Kreds.

Berggreen, Christian Adolf Ølholm, Toldbetjent, f. 13. Juli 1887 i Bogense. Søn af Skibsfører Senius Berggreen og Hustru Marie, f. Ølholm. Gift 6. Juni 13 med Nicoline Christine B., f. 20. Juni 90 i Hobro. Datter af Urmager Peter Kruckow og Hustru Kristine, f. Andersen. Styrmandseksamens 1. og 2. Del 1911. Toldbetjenteksamen 29. Indtraadt i Etaten 24. Juli 16 som Toldbetj. i Kbhvn.; 29. Dec. 17 Randers.

Bertelsen, Oluf Antonius, Toldbetjent, Sergent, f. 31. Marts 1900 i Helsingør. Søn af Stabssergent Th. Bertelsen og Hustru Johanne Albertine, f. Nilsson. Gift 7. Febr. 30 med Esther B., f. Aschkenasi, f. 20. Dec. 11 i Kbhvn. Indtraadt i Etaten 24. Sept. 29 som Toldbetj. i Kbhvn.

Bigum, Edvard Johan Henrik, Strandvagtmester, Sergent, f. 11. Juni 1884 i Kbhvn. Søn af Kunstdrejer Johan Henrik Bigum og Hustru Elna, f. Bengtson. Gift 2. Nov. 17 med Emmy Margrethe B., f. 24. Sept. 89 i Kbhvn. Datter af Vinkyper L. P. Jeppesen og Hustru Laurentzia, f. Nielsen. Toldbetjenteksamen 1927. Indtraadt i Etaten 26. Juni 09 som Reservetoldbetj. i Kbhvn.; 31. Marts 10 Toldbetj. smstds.; 22. Jan. 20 Overtoldbetj. I smstds.; 13. Jan. 28 Strandvagtm. i Udbyhøj u. Randers (fra 1. Marts 28); 17. Okt. 31 Dagelykke u. Rudkøbing. 1. Nov. 31 Havnefoged og Regnskabsfører for Dagelykke Havn; Dampskibsekspeditør for »Sydfynske Dampskibsselsk. og M/S »Langeland«; Aut. Vejer og Maaler.

Bill, Peter Jensen, Fører af Patrouillefartøj, f. 19. Marts 1889 i Aabenraa. Søn af Landmand Laue Jensen Bill og Hustru Elisabeth, f. Løitved. Gift 26. Febr. 13 med Marie Chr. B., f. 21. Jan. 95 i Aabenraa. Datter af Snedkermester Peter Oesten og Hustru Marie, f. Westenberg. Styrmandseksamens 1. Del. Indtraadt i Etaten 1. Marts 21 som fung. Toldbetj. i Aabenraa; 28. April 21 Toldbetj. smstds. (fra 1. Marts 21); 1. Marts 25 Fører af Patrouillefartøj smstds.

Birkholm, Ludvig Bærent, Overtoldbetjent I, f. 19. Juli 1872 i Faaborg. Søn af Skibsfører C. A. Birkholm og Hustru Christiane Louise, f. Bærentsen. Gift 22. April 05 med Sofie Christiane B., f. 17. Okt. 72 i Ringsted. Datter af Tømrer Anders Vilhelm Johansen og Hustru Regine Magdalene, f. Bærentsen. Indtraadt i Etaten 1. Juli 99 som Krydsmatros; 16. April 07 Toldbetj. i Aarhus; 31. Aug. 20 Overtoldbetj. II smstds.; 29. Juli 22 Overtoldbetj. I smstds.

Bjerreby, Jens Carl, Toldbetjent, f. 5. April 1864 i Gassum. Søn af Restauratør J. J. Jensen

og Hustru Christiane, f. Jensen. Gift 2. Okt. 91 med Amalie Dorthea Johanne Helga, f. Larsen. f. 7. Okt. 70 i Kbhvn. Datter af Kaptajn C. C. Larsen og Hustru Martha Christine, f. Nilsson. Indtraadt i Etaten 1. Juli 93 som Toldrorsbetjent i Kbhvn.

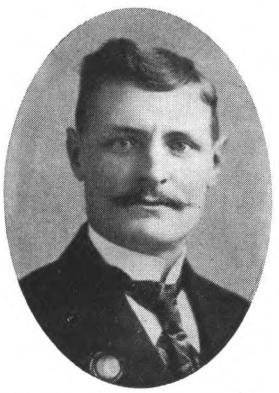

Bleeg, Gregers Jensen, Overtoldbetjent II, f. 21. Jan. 1886 i Juvre paa Rømø. Søn af Gaardejer B. J. Bleeg og Hustru Maria, f. Nielsen. Gift 25. Nov. 20 med Hulda B., f. 14. April 85 i Kongsmark. Datter af Kaptajn H. C. Schmidt og Hustru Caroline, f. Duhn. Indtraadt i Etaten 29. Sept. 20 som fung. Toldbetj. i Fynshav u. Sønderborg; 19. April 21 Toldbetj. smstds. (fra 1. Okt. 20); 26. Maj 21 Overtoldbetj. II smstds. (fra 1. Maj 21). Kabeltilsynsmand.

Bleeg, Martin Marius, Overtoldbetjent II, f. 22. Juli 1879 i Havneby, Rømø. Søn af Kaptajn Hans Jensen Bleeg og Hustru Mette, f. Gregersen. Gift 29. Aug. 23 med Ange Margrethe B., f. 26. April 99 i Havneby Datter af Laust Gram Schmidt og Hustru Marie, f. Lorenzen. Tysk Styrmandseksamen og tysk Skippereksamen. Indtraadt i Etaten 26. Juni 20 som fung. Toldbetj. i Havneby paa Rømø u. Tønder; 19. April 21 Toldbetj. smstds. (fra 1. Juli 20); 26. Maj 21 Overtoldbetj. II smstds. (fra 1. Maj 21). Kabeltilsynsmand.

Blicher, Christian, Toldpakhusarbejder, f. 2. Aug. 1882 i Tvede pr. Randers. Søn af Skolelærer Theodor Eberhardt Blicher og Hustru Kirsten, f. Andersdatter. Gift 10. Jan. 08 med Therese Johanne, f. Petersen, f. 21. Marts 80 i Kbhvn. Datter af Møllermester Christen Petersen og Hustru Josefine, f. Gaustsen. Handelseksamen (Randers) 1900. Indtraadt i Etaten 4. Jan. 13 som Toldpakhusarb. i Kbhvn. (fra 1. Jan. 13). I en Aarrække Næstformand og Sekretær i Foreningen af Toldfunktionærer paa Frilager og Pakhuse; Formand for Toldfunktionærernes selskabelige Forening. Har skrevet forskellige Revuer til sidstnævnte Forening.

Blicher, Steen Steensen, Toldvagtmester, Reserveløjtnant i Flaaden, f. 10. Marts 1866. Søn af Skolelærer i Tvede pr. Randers Theodor Eberhard Blicher og Hustru Kirsten, f. Andersen. Gift 5. Maj 90 med Karen Kirstine B., f. 19. Febr. 65 i Damsholte Sogn, Møen. Datter af Anders Christiansen og Hustru Kirsten, f. Andersen. Styrmandseksamen (Bogø) 1886. Indtraadt i Etaten 16. Marts 97 som Toldbetj. i Strandhuse Kontrolpost u. Faaborg; 30. Sept. 99 Karrebæksminde u. Næstved; 20. Aug. 04 Kbhvn.; 1. Juni 11 Overtoldbetj. smstds.; 1. Jan. 20 Toldvagtm. smstds. Revisor i Toldbetjentforeningens Alderdoms- og Enkeboliger af 1893; i Bestyrelsen for Toldbetjentforeningen af 1904.

Blokhus, Marinus, Toldbetjent, f. 4. Juli 1898. Indtraadt i Etaten 27. Maj 30 som Toldbetj. i Frederikshavn; 1. Juli 31 Kbhvn.

Boilesen, Martin Andreas, Toldpakhusarbejder, f. 24. Nov. 1873 i Skive. Søn af Snedkermester N. Boilesen og Hustru Albertine Marie, f. Hansen. Gift 3. Jan. 99 med Amalie Katrine Sophie B., f. 13. Jan. 78 i Randbøldal ved Vejle. Datter af Vævermester Lorentzen og Hustru Maren, f. Jørgensen. Indtraadt i Etaten 29. Okt. 13 som

Pakhuskarl i Fredericia; 1. April 15 Toldpakhus-arb. smstds.

Boolsen, Valdemar Oluf, Toldvagtmester, Sergent, f. 8. Jan. 81 i Kbhvn. Søn af Skomager C. Boolsen og Hustru Anna, f. Sørensen. Gift 4. Nov. 11 med Anna B., f. 16. Maj 87 i Kbhvn. Datter af Vognmand S. Simonsen (død). Indtraadt i Etaten 21. Juli 12 som Toldrorsbetj. i Aalborg; 7. Dec. 12 Kbhvn.; 22. Jan. 20 Overtoldbetj. II smstds.; 24. Sept. 20 Overtoldbetj. I smstds.; 15. Aug. 28 til midl. Tj. i Insp. for Tobaksbesk.; 7. Maj 31 Toldvagtm. i Insp. for Tobaksbesk. (fra 1. Juli 31).

Bornæs, Karl Alfred, Toldbetjent, f. 14. Marts 1902 i Marstal. Søn af Overtoldbetjent Peter Lauritzen og Hustru Ane, f. Albertsen. Ugift. Maskinmestereksamen. Indtraadt i Etaten 18. Maj 29 som Toldbetj. i Kbhvn. Har sejlet i D. F. D. S. som Maskinmester.

Bornæs, Peder Laurits, Overtoldbetjent, f. 17. Maj 1864 i Marstal Landsogn, Ærø. Søn af fhv. Skibsfører Rasmus Nielsen og Hustru Karen, f. Lauritzen. Gift 10. Jan. 90 med Ane B., f. Albertsen, f. 20. April 70 i Marstal Landsogn. Indtraadt i Etaten 20. Dec. 06 som Toldopsynsm. ved Grønsund Færgebro u. Stubbekøbing; 15. Juni 07 Toldbetj. i Hals u. Aalborg; 25. April 11 Aalborg; 31. Aug. 20 Overtoldbetj. I smstds.

Boye, Albert Hermansen, Toldbetjent, f. 23. Maj 1900 i Marstal. Gift med Anna B., f. 26. Juni 03 i Marstal Landsogn. Styrmandseksamen. Indtraadt i Etaten 12. Sept. 28 som Toldbetj. i Roskilde; 16. Dec. 31 Odense. Sejlet til Søs i 14 Aar.

Bragdø, Anker Stjerne Edvard Frimuth Hasager, Toldbetjent, M. f. D. R., f. 30. Marts 1901 i Fredericia. Søn af Skipper Vilhelm E. O. Bragdø og Hustru Johanne, f. Petersen. Gift 13. April 22

med Anna B., f. 13. Febr. 03 paa Bogø. Datter af Gaardejer Hans P. Sørensen og Hustru Ane Kristine, f. Olsen. Styrmandseksamen. Indtraadt i Etaten 1. Sept. 30 som Toldbetj. i Hals u. Aalborg.

Branderup, Niels Jensen, Overtoldbetjent II, f. 15. Aug. 1885 i Hyrup. Søn af Landmand Claus Branderup og Hustru Kirstine, f. Nielsen. Gift 7. Marts 13 med Emma B., f. 15. Sept. 86 i Toftlund. Datter af Glarmester Jørgen Jessen og Hustru Anna, f. Ebsen. Toldbetjenteksamen. C. I. S. Gendarm. Indtraadt i Etaten 26. Juni 20 som fung. Toldbetj. i Haderslev; 19. April 21 Toldbetj. (fra 1. Juli 20); 18. Juni 31 Overtoldbetj. II smstds.

Brandrup, Johannes Emil, Toldpakhusarbejder, f. 31. Aug. 1895 i Kbhvn. Indtraadt i Etaten 25. Okt. 22 som Toldpakhusarb. i Kbhvn.

Breining, Jens Sigfred, Maskinpasser, f. 27. Maj 1893 i Kolding. Søn af Skibsfører Anders Nielsen Breining (død) og Hustru Vilhelmine, f. Klausen. Gift 17. Dec. 23 med Johanne Panduro B., f. 28. Jan. 04 i Korsør. Datter af Overmatros Jul. Jørgensen og Hustru Marie, f. Poulsen. Fiskeskippereksamen og Motorpasserprøve. Indtraadt i Etaten 12. Sept. 23 som Toldbetj. i Svendborg; 8. Maj 30 Karrebæksminde u. Næstved; 7. Maj 31 Maskinpasser smstds. (fra 1. Juli 31); 3. Nov. 31 Nyborg.

Breitenbauch, Karl Andreas, Overtoldbetjent, f. 27. Sept. 1889 i Struer. Søn af Skibsfører Ernst Breitenbauch og Hustru Anne, f. Jensen. Gift 15. Juli 19 med Sofie, f. 1. Nov. 92 i Glæsborg. Datter af Indremissionær N. Rasmussen. Toldbetjenteksamen. Indtraadt i Etaten 23. Juni 19 som Toldbetj. i Frederikshavn; 30. Maj 27 Overtoldbetj. I smstds. (fra 1. Aug. 27).

Breving, Hans Peter, Toldbetjent, f. 16. Nov. 1893 i Svendborg. Søn af Styrmand Christian Breving og Hustru Margrethe, f. Simonsen. Gift 2. Marts 22 med Anne B., f. Pedersen, f. 2. Maj 1900 paa Thurø. Styrmandseksamen. Indtraadt i Etaten 19. Marts 23 som Toldbetj. i Kbhvn.; Udenf. Nr. 1. Jan. 24—30. Aug. 24; 20. Aug. 24 Toldbetj. i Ommel u. Marstal; 24 Juni 31 Næstved.

Bruhn, Johannes Andreas, Toldbetjent, f. 13. April 94. Indtraadt i Etaten 22. Maj 23 som Toldbetj. i Kbhvn.

Buus, Christen Buhl Marius, Toldbetjent, f. 31. Marts 1898 i Assens pr. Mariager. Søn af Uddeler Nicolaj J. Buus og Hustru Petrine, f. Jensen. Gift 27. Aug. 24 med Ada B., f. 25. Febr. 99 i Cardiff. Datter af Forretningsbestyrer Niels Poul Nielsen og Hustru Christiane Frederikke, f. Axelsen. Styrmandseksamen 23; Skibsførereksamen 24. Indtraadt i Etaten 23. Maj 27 som Toldbetj. i Kbhvn. 24—27 Styrmand i D. F. D. S.

Bødker, Andreas Conrad, Toldbetjent, f. 26. Okt. 1891 i Jennum pr. Spendrup. Søn af Købmand Peter Christensen-Bødker og Hustru Christiane Nikoline, f. Thomsen. Gift 29. Nov. 25 med Margrethe B., f. 1. Aug. 90 i Løkken. Datter af Blikkenslagermester L. A. Wendelboe og Hustru Karoline Franciska, f. Petersen. Indtraadt i Etaten 27. Jan. 23 som Toldbetj. i Kbhvn.

Bødker, Hans Aksel Sørensen, Toldbetjent, Sergent, f. 20. April 1898 i Vejerslev. Søn af Købmand Søren Peter Sørensen Bødker og Hustru Ane Kirstine, f. Andersen. Gift 6. April 24 med Sørine Marie B., f. 19. Febr. 1900 i Holbæk pr. Ørsted, Jyll. Datter af Murermester Lauritz Nielsen og Hustru Maren. Indtraadt i Etaten 18. Maj 29 som Toldbetj. i Padborg; 28. Okt. 30 Sønderborg. Medlem af Bestyrelsen for Toldbetjentforeningen af 1904.

Bønneland, Christian Andreas Rasmussen, Toldbetjent, f. 8. Juni 1895 i Horne Sogn, Svendborg Amt. Søn af Fisker J. N. R. Bønneland og Hustru Karen, f. Væver. Gift 9. Nov. 21 med O. Johanne R. A. B., f. 10. Dec. 95 i Horne Sogn, Svendborg Amt. Toldbetjenteksamen. Indtraadt i Etaten 30. April 21 som Toldbetj. i Vejle.

Bønneland, Hans Bredahl, Toldbetjent, f. 19. Aug. 1898 i Horne Sogn, Svendborg Amt. Søn af Savskærer I. P. A. Bønneland og Hustru Nanna, f. Hansen. Gift 12. Aug. 27 med Erna Rødding B., f. 31. Okt. 03 i Kbhvn. Datter af Snedker Christen Laursen og Hustru Kirsten Marie, f. Vaer. Indtraadt i Etaten 26. Juli 28 som Toldbetj. i Kbhvn.

Børresen, Frants Peter Marius, Toldvagtmester, f. 25. Maj 1882 i Kbhvn. Søn af fhv. Rangermester H. P. N. Børresen, Masnedsund, og Hustru Ane Marie, f. Frandsen. Gift 17. April 10 med Zelma Alvilda Nicoline B., f. 6. April 82 i Stege. Datter af fhv. Havnefoged G. A. Møller og Hustru, Masnedsund. Handelseksamen. Toldbetjenteksamen. Indtraadt i Etaten 29. Maj 09 som Reservetoldbetj. i Kbhvn.; 31. Marts 10 Toldbetj. smstds.; 21. Juni 19 Overtoldbetj. smstds.; 18. Aug. 27 Toldvagtm. i Aalborg.

Calender, Christian, Toldbetjent, f. 1. Sept. 1896 i Aabenraa. Søn af Skibskaptajn Jes Nielsen Calender og Hustru Anna Elisabeth, f. Michelsen. Gift 21. April 25 med Julie Jensine C., f. 2. Juli 96 i Nordby, Fanø. Datter af Skibskaptajn Jens Nielsen Brinck og Hustru Mette Jessine, f. Terkelsen. Styrmandseksamen (tysk). Indtraaadt i Etaten 31. Maj 26 som Toldbetj. i Marstal; 28. Okt. 30 Sønderborg.

Carlsen, Evald Axel Marinus, Toldbetjent, Sergent, f. 8. Marts 1898 i Kbhvn. Indtraadt i Etaten 6. Marts 30 som Toldbetj. i Kbhvn. (fra 1. Marts 30).

Carlsen, Harald Frederik, Toldpakhusarbejder, f. 9. Maj 1888 i Kbhvn. Søn af Møllerkusk Hans

Peter Carlsen og Hustru Christine, f. Nielsen. Gift 28. Marts 18 med Anna Emilie C., f. 3. Febr. 90 i Køge. Datter af Postbud P. Christensen og Hustru, f. Hansen. Indtraadt i Etaten 21. April 20 som Toldpakhusarb. i Kbhvn.

Carlsen, Jens Peter, Toldpakhusarbejder, f. 6. Aug. 1865 i Nykøbing F. Søn af Arbejdsmand R. Carlsen og Hustru Christine, f. Petersen Gift 30. Sept. 92 med Johanne C., f. 7. Sept. 65 i Nykøbing F. Datter af Johan Ernstsen og Hustru Karen, f. Hansen. Indtraadt i Etaten 2. Maj 01 som Arb. i Nykøbing F.; 1. April 15 Toldpakhusarb. smstds.; 1. Jan. 25 Odense. Afsked 1. Maj 32.

Carstensen, Niels Mandøe, Overtoldbetjent II, f. 29. Nov. 1886 i Sønderho, Fanø. Søn af Skibsfører Jeppe Carstensen og Hustru Johanne, f. Mandøe. Gift 20. April 11 med Abelone C., f. 23. Okt. 86 i Sønderho, Fanø. Datter af Fyrskibskok Hans Jessen. Styrmandseksamen. Indtraadt i Etaten 25. Febr. 14 som Toldbetj. i Nykøbing F. (fra 1. April 14); 19. Dec. 17 Husby u. Ringkøbing; 7. Dec. 18 Nymindegab u. Varde; 22. Jan. 20 Overtoldbetj. II smstds. Søretsmedlem for Ribe Amt fra 1. Dec. 24; i Bestyrelsen for Lønne Sogns Sygekasse.

Christens, Niels Marinus, Overtoldbetjent II, Overartillerist, f. 13. Nov. 1889 i Hoven, Jylland. Søn af Gaardejer Niels Lauge Christens og Hustru Else Marie, f. Hoven. Gift 21. Sept. 17 med Jenny Sofie C., f. i Sæby, Jylland. Datter af Otto Jensen og Hustru Josefine, f. Sørensen. Toldbetjenteksamen 29. Indtraadt i Etaten 28. April 19 som Toldbetj. i Kbhvn.; 27. Sept. 24 Overtoldbetj. II i Taars u. Nakskov; 12. Marts 30 Skovshoved u. Kbhvn. Kabeltilsynsmand: fra 28—30 Medlem af Havneudvalget i Taars.

Christensen, Aksel Peter Severin, Toldbetjent, f. 13. Nov. 1890 i Skagen. Søn af Avlsbruger Marinus Christensen og Hustru Thora, f. Svendsen. Gift 3. Okt. 16 med Marie Kirstine Amalie C., f. 9. Juli 87 i Skagen. Datter af Fisker Leo Petersen og Hustru Ellen, f. Raaberg. Toldbetjenteksamen. Indtraadt i Etaten 1. Maj 20 som Toldbetj. i Aalborg. 27—30 Repræsentant i Toldbetjent Foreningen af 1904.

Christensen, Anders Christian, Toldpakhusformand II, f. 10. Nov. 1874 i Romdrup, Jylland. Søn af Husejer Niels Christensen og Hustru Marie, f. Justesen. Gift 3. Nov. 99 med Anna Sofie C., f. Andersen, f. 9. Jan. 74 i Vidstrup. Indtraadt i Etaten 15. Sept. 02 som Arb. i Aalborg; 1. April 15 Toldpakhusarb. smstds.; 18. Dec. 20 Toldpakhusform. II smstds.

Christensen, Carl, Maskinpasser, f. 14. Febr. 1891 i Nybøl. Søn af pens. Overpostpakmester Jens Christensen og Hustru Frederikke, f. Heide. Indtraadt i Etaten 9. Okt. 20 som fung. Toldbetj. i Sønderborg (fra 1. Okt. 20); 19. April 21 Toldbetj. smstds. (fra 1. Okt. 20); 23. Juni 21 Maskinpasser smstds.

Christensen, Christen Anker, Overtoldbetjent II, f. 8. Nov. 1894 i Kbhvn. Søn af Formand Christian Christensen og Hustru Bodil Marie, f. Pedersen. Gift 7. April 25 med Emilie Nielsigne C., f. 23. Sept. 89 i Odense. Datter af Kontorbestyrer Chr. Hvitfeldt og Hustru Olga. Mellemskoleeksamen; Styrmandseksamen. Indtraadt i Etaten 27. Marts 23 som Toldbetj. i Kbhvn.; 18. Juni 31 Overtoldbetj. II i Øster Hurup u. Hobro. 1. April 32 Strandfoged i Haslev Fogeddistrikt.

Christensen, Edvard Marius, Reparatør, f. 1. Maj 1900 i Kbhvn. Søn af Landmand A. Christensen og Hustru Gertrud, f. Hansen Bacher. Ugift. Maskinisteksamen; Kommunal Installatør Eksamen. Indtraadt i Etaten 20. Juni 29 som Reparatør i Kbhvn.

Christensen, Emanuel Brun, Toldbetjent, f. 21. Nov. 1896 i Svendborg. Søn af Toldassistent Hans Peter Christensen og Hustru Theodora Urania, f. Jørgensen. Gift 13. Jan. 22 med Gunnild C., f. 8. Juli 1900 i Hundested. Datter af Fisker Jakob Nielsen og Hustru Marie, f. Petersen. Sætteskippereksamen. Indtraadt i Etaten 27. Jan. 23 som Toldbetj. i Frederikssund.

Christensen, Frands Frederik Max, Overtoldbetjent II, f. 19. Jan. 1895 i Ejby, Ryge Sogn pr. Kirkehyllinge. Søn af Parcellist Jens Peter Christensen og Hustru Karen Marie, f. Maxen. Gift 22. Nov. 16 med Anna Kirstine C., f. 5. Marts 91 i Snertinge pr. Særslev. Datter af Landpost Christian Jensen og Hustru, f. Larsen. Indtraadt i Etaten 31. Okt. 21 som Toldbetj. i Køge; 18. Juni 31 Overtoldbetj. II smstds.

Christensen, Holger Lars Andersen, Toldbetjent, Sergent, f. 12. Sept. 1899. Indtraadt i Etaten 23. Dec. 26 som Toldbetj. i Kbhvn.

Christensen, Jens, Toldpakhusarbejder, f. 21. Maj 1898 i Vester Hassing. Søn af Arbejdsmand Peder Christensen og Hustru Christine, f. Hansen. Gift 1. Nov. 23 med Ingeborg C., f. 3. Okt. 96. Datter af Gaardejer Peter Nikolaisen og Hustru, f. Carstensen, Christian Albrechts Koog, Tyskland. Indtraadt i Etaten 20. April 28 som Toldpakhusarb. i Kbhvn.; fra 16. Aug. 22 til 1. Sept. 27 Grænsegendarm og Grænseovergendarm.

Christensen, Jens Olaf, Toldbetjent, f. 23. April 1898 i Kulhus, Hornsherred. Søn af Fisker Hans Christensen og Hustru Anne Margrethe, f. Jensen. Gift 4. Nov. 27 med Marie Kirstine C., f. 11. Dec. 05 i Kbhvn. Datter af Kirkegaardsbetjent C. V. Jeppesen og Hustru Ebba Caroline, f. Dencker. Sætteskippereksamen 1918. Indtraadt i Etaten 22. Okt. 25 som Toldbetj. i Kbhvn.; 12. April 30 Køge.

Christensen, Marius, Overtoldbetjent I, Sergent i Grænsegendarmeriet, f. 22. Febr. 1880 i Horsens. Søn af Arbejdsmand Søren Chr. Sørensen og Hustru Mariane, f. Christensen. Gift 23. Okt. 08 med Ane Sofie C., f. 14. Juli 83 i Knudsbøll. Datter af Husmand Widrik Nielsen og Hustru. Indtraadt i Etaten 26. Maj 21 som Overtoldbetj. I i Rudbøl u. Tønder; 1. Aug. 1905 til 26. Maj 21 Grænsegendarm.

Christensen, Martin, Fører af Patrouillefartøj, f. 2. Febr. 1888. Indtraadt i Etaten 21. Marts 17 som Toldbetj. i Helsingør; 28. Marts 25 Over-

toldbetj. II smstds.; 16. Sept. 26 Fører af Patrouillefartøj i Kbhvn.

Christensen, Martin Sigismund, Overtoldbetjent I, Styrmand, f. 6. Juli 1866 i Kbhvn. Søn af Veteran fra 1864, Murer Jens Christensen, D. M., og Hustru Ane, f. Sørensen. Gift 27. Juni 26 med Maggi C., f. 16. Jan. 93 i Bækmarksbro, Møborg Sogn. Datter af Husmand Peter Chr. Jensen Kronborg og Hustru Ingeborg, f. Tinggaard. Indtraadt i Etaten 1. Dec. 95 som Toldbetj. i Kbhvn.; 29. Okt. 02 Afsk. efter Ansøgning; 1. Juni 06 genansat som Toldbetj. i Kbhvn.; 1. Febr. 20 Overtoldbetj. II smstds.; 1. Jan. 22 Overtoldbetj. I smstds.

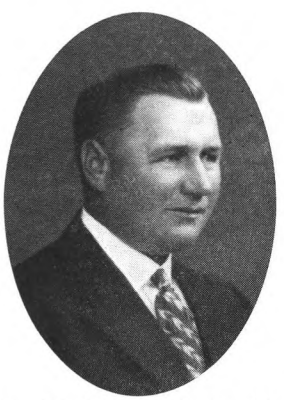

Christensen, Mathias Rørbæk, Toldbetjent, f. 23. Okt. 1894 i Audebo pr. Maarsø. Søn af Fisker J. Chr. Christensen og Hustru Ane Sofie, f. Olsen. Gift 26. April 24 med Johanne Boline C., f. 23. Febr. 96 i Holbæk. Datter af Skolebetjent J. P. Nielsen og Hustru Ane Marie, f. Jørgensen. Indtraadt i Etaten 30. April 21 som Toldbetj. i Holbæk.

Christensen, Mikael, Toldpakhusarbejder, f. 6. Marts 1902 i Hals. Søn af pens. Toldvagtmester C. Christensen og Hustru J., f. Jensen. Gift med Litten C., f. 26. Jan. 05 i Silkeborg. Datter af Papirarbejder Boris og Hustru Th., f. Christensen. Handelseksamen. Indtraadt i Etaten 4. Febr. 31 som Toldpakhusarb. i Aarhus.

Christensen, Niels Anton, Fører af Patrouillefartøj, f. 14. Maj 1884 i Faaborg. Søn af Baadfører Niels Christensen og Hustru Anne Marie, f. Pedersen. Gift 7. Okt. 05 med Kirstine C., f. 27. Juli 81 i Horne Sogn. Datter af Handelsmand Anders Nielsen Stage og Hustru Ane, f. Rasmussen. Sætteskippereksamen 1914. Indtraadt i Etaten 20. Maj 15 som Toldrorsbetj. i Kbhvn.; 22. Jan. 20 Overtoldbetj. II smstds.; 4. Juni 23 Overtoldbetj. I smstds.; 22. April 24 Fører af Patrouillefartøj smstds.

Christensen, Niels Peter, Toldbetjent, f. 30. Juni 1900 paa Omø. Søn af Boelsmand Christen Christensen og Hustru Constance, f. Christensen. Gift 1. Juni 30 med Emmy Ingeborg C., f. 24. Nov. 1900 i Kbhvn. F. Datter af Snedkermester J. Fr. Hansen og Hustru Marie Kirstine, f. Rasmussen. Sætteskippereksamen (Grenaa) 1927. Indtraadt i Etaten 18. Maj 29 som Toldbetj. i Kbhvn.; til Søs fra 1919—1923; Fisker fra 1923—24; Vikar som Havnefoged paa Omø fra 1924—26.

Christensen, Ove Henry Valdemar, Toldpakhusformand II, f. 25. Febr. 1886 i Kbhvn. Søn af Former Anton Emilius Valdemar Christensen og Hustru Inger Christine, f. Jørgensen. Gift 8. Maj 14 med Ellen C., f. 6. Maj 93 i Kbhvn. Datter af Værkfører Johan Stahr og Hustru, f. Jensen. Indtraadt i Etaten 5. April 10 som Toldpakhusarb. i Kbhvn. (fra 1. April 10); 18. Juni 31 Toldpakhusform. II paa Varefrilageret i Kbhvn. 1915—19 Bestyrelsesmedlem i Foreningen af Toldfunktionærer paa Frilagre og Pakhuse.

Christensen, Peter Marius, Overtoldbetjent II, f. 3. Sept. 1890 i Hejlsminde. Søn af Skipper Morten Christensen og Hustru Anne Marie, f. Olufsen. Gift 6. Febr. 14 med Henriette Sofie C., f. 16. Okt. 90 i Frørup. Datter af Skomagermester Heinrich Lüthje og Hustru Marie Vilhelmine, f. Rasmussen. Skibsførereksamen. Indtraadt i Etaten 26. Juni 20 som fung. Toldbetj. i Blans u. Sønderborg; 19. April 21 Toldbetj. smstds. (fra 1. Juli 20); 1. Maj 21 Overtoldbetj. II smstds.

Christensen, Sigvald, Overtoldbetjent I, f. 7. Aug. 87 i Thyborøn. Søn af Sognefoged Anders Christensen og Hustru Gertrud Marie, f. Madsen. Gift 13. Juli 12 med Sørine C., f. 9. Juni 84 i Harboøre. Datter af Tømrer Søren Andersen, Nr. Aabye, og Hustru Rasmine, f. Andersen. Indtraadt i Etaten 27. April 11 som Toldopsynsmand i Tyborøn u. Lemvig; 29. Marts 17 Toldbetj. smstds.; 22. Jan. 20 Overtoldbetj. II smstds.; 18. Dec. 31 Overtoldbetj. i smstds. Medlem af Menighedsraadet. Formand for Værgeraadet. Ansat ved Redningsvæsenet i Tyborøn.

Christensen, Svend Peder Christen, Toldbetjent, Sergent, f. 14. Okt. 1903 i Kbhvn. Søn af Ministerialbetjent Frederik Vilhelm Christensen og Hustru. Gift 6. Nov. 27 med Ellen Margrethe C., Datter af Overtoldbetjent J. P. Jensen, Nakskov. Indtraadt i Etaten 29. April 31 som Toldbetj. i Kbhvn. Fra Udtrædelsen af Hæren Okt. 1928 til Ansættelsen i Toldetaten: Rejsende.

Christiansen, Anton Martinus, Toldpakhusformand II, f. 5. Okt. 1870 i Tornby. Søn af Stenhugger Niels Kristian Christiansen og Hustru Kristine, f. Thomsen. Gift med Karen Kristine C., f. 15. Jan. 70 i Ringkøbing. Datter af Vognmand Kristen Thomsen og Hustru Karen, f. Jør-

gensen. Indtraadt i Etaten 1. Dec. 04 som Arb. i Aalborg; 1. April 15 Toldpakhusarb. smstds.; 18. Juni 31 Toldpakhusform. II smstds.

Christiansen, Carl Christian Grevelund, Toldpakhusformand II, f. 14. Dec. 1891 i Odense. Søn af pens. Toldpakhusformand R. P. Christiansen, Dbm., og Hustru Karen, f. Jørgensen. Gift 8. Maj 15 med Marie K. C., f. 23. Dec. 93 i Vonsild. Datter af Væver Hans Olsen og Hustru Mette, f. Dahl. Indtraadt i Etaten 1. April 10 som Toldpakhusarb. i Odense; 15. Okt. 15 Toldpakhusarb. (statsansat) smstds.; 18. Juni 31 Toldpakhusform. II smstds. Fhv. Suppleant i Toldfunktionærforeningen.

Christiansen, Christian, Toldpakhusformand II, f. 4. Marts 1875 i Tykskov ved Tønder. Søn af Arbejdsmand Laurits Christiansen og Hustru Mette Bothilde, f. Knutsen. Gift 25. Sept. 04 med Marine C., f. 13. Jan. 78 i Dortmund. Datter af Fyrste Weitkowitz og Hustru Cathrine. Indtraadt i Etaten 19. Juni 20 som fung. Toldpakhusarb. i Tønder; 28. April 22 Toldpakhusarb. smstds.; 27. Juli 22 Toldpakhusform. II smstds.

Christiansen, Christian Heinrich, Overtoldbetjent II, f. 2. Aug. 1888. Indtraadt i Etaten 29. Dec. 17 som Toldbetj. i Kbhvn.; 26. Maj 26 Overtoldbetj. II smstds.

Christiansen, Eduard Laurits, Toldpakhusarbejder, f. 22. Jan. 1873 i Kbhvn. Gift 24. April 21 med Anna Marie C., f. Klitgaard, f. 10. Febr. 72

i Nørre Sundby. Indtraadt i Etaten 1898 som Pakhusarb. paa Toldboden i Kbhvn.; 1. Maj 09 Arb. i Kbhvn.; 1. April 15 Toldpakhusarb. smstds.

Christiansen, Karl Albert, Lagerformand, f. 9. Jan. 1895 i Mørkøv. Gift 6. Juni 20 med Erna C., f. Rasmussen. Indtraadt i Etaten 4. Juni 19 som Lagerarb. i Inspektoratet for Tobaksbesk.; 1. April 20 Lagerarb. af 16. Lønningsklasse smstds.; 1. Juli 31 Lagerform. af 14. Lønningsklasse smstds.

Christiansen, Orla Edvin, Toldbetjent, f. 28. Dec. 1893 i Frederikshavn. Søn af Sømand Carl Albert Alexander Christiansen og Hustru Sofie Charlotte, f. Pedersen. Gift med Asta C., f. i Frederikshavn. Datter af Skomager og Musiker Nielsen og Hustru. Indtraadt i Etaten 30. April 21 som Toldbetj. i Frederikshavn; 17. Dec. 26 Kolding.

Christiansen, Robert Arnold, Toldbetjent, f. 27. Maj 1901 paa Thurø. Søn af Skibsreder N. H. Christiansen og Hustru Oline Marie, f. Hansen. Gift 16. Sept. 28 med Esther C., f. 14. Juni 08 i Taastrup, Jylland. Datter af Blikkenslagermester Karl Kokborg og Hustru Emma, f. Engel. Styrmandseksamen. Skibsførereksamen. Indtraadt i Etaten 13. Sept. 26 som Toldbetj. i Skagen; 9. Febr. 29 Assens.

Clausen, Hans Christian, Toldpakhusarbejder, f. 10. Juli 1896 i Kbhvn. Søn af fhv. Frihavnsformand, Rentier Hans Jørgen Clausen og Hustru Marie Frederikke, f. Andersen. Gift 17. April 25 med Camilla C., f. 2. Juli 1900 paa Møen. Datter af Husejer Jens Rasmussen og Hustru Agnete, f. Christensen. Indtraadt i Etaten 23. Dec. 21 som Toldpakhusarb. i Kbhvn.

Clausen, Julius Cæsar Hammeken, Toldbetjent, f. 27. Juni 1898 i Søndersø, Odense Amt. Gift 26. Aug. 23 med Else C., f. Lynge. Styrmandseksamen 1919, Skibsførereksamen 1920. Indtraadt i Etaten 23. Marts 27 som Toldbetj. i Kbhvn.

Clausen, Marcus Adolf Henrik, Overtoldbetjent II, Diplom C. I. S. 1920, f. 17. Nov. 1871 i Graasten. Søn af Væver Jacob Clausen og Hustru Margrethe, f. Hansen. Gift 25. Maj 96 med Christiane C., f. 24. Sept. 72 i Egernsund. Datter af Skomagermester Lund og Hustru, f. Jessen. Indtraadt i Etaten 29. Juni 20 som fung. Toldbetj. i

Graasten; 19. April 21 Toldbetj. smstds. (fra 1. Juli 20); 26. Maj 21 Overtoldbetj. II smstds. (fra 1. Maj 21).

Clausen, Vilhelm Knud, Overtoldbetjent I, Sergent, f. 29. Maj 1889 i Kbhvn. Søn af Restauratør Vilhelm C. A. Clausen og Hustru Knudsigne, f. Traberg. Gift 29. Maj 15 med Agnes Elisabeth C., f. 4. Jan. 90 i Kbhvn. Datter af Malermester V. A. Lind og Hustru Adolfine, f. Knagh. Toldbetjenteksamen. Indtraadt i Etaten 1. Maj 19 som Toldbetj. i Kbhvn.; 1. Maj 28 Overtoldbetj. II smstds.; 1. Juli 31 Overtoldbetj. I.

Clemmensen, Laurits Sofus, Toldbetjent, f. 14. April 1901 paa Thurø. Søn af Skibsfører Hans Jørgen Clemmensen og Hustru Laurine E. K., f. Hansen. Gift 7. Maj 26 med Dorothea Sofie C., f. 18. Maj 01 i Augustenborg. Datter af Bødker

Chr. Fogt og Hustru Anne Marie, f. Duus. Styrmandseksamen 1. Del. Indtraadt i Etaten 20. Juni 28 som Toldbetj. i Kbhvn.

Clemmesen, Jens Vollesen, Toldpakhusformand II, f. 21. Sept. 1894 i Frørup. Søn af Stationsforstander Niels Clemmesen og Hustru Vilhelmine, f. Wollesen. Gift 3. Dec. 20 med Anna Kathrine C., f. 19. Marts 96 i Smeager. Datter af Jørgen Clemmesen og Hustru Ingeborg Marie, f. Hansen. Indtraadt i Etaten 1. Maj 22 som Toldpakhusarb. i Aabenraa; 1. Aug. 22 Toldpakhusform. II smstds.; 15. Maj 20 til 1. April 22 Politibetjent. C. I. S. Gendarm.

Conradsen, Hans Lauritz, Toldvagtmester, f. 18. Nov. 1869 i Asminderød. Søn af Gaardejer Knud Conradsen og Hustru Johanne Marie, f. Nielsen. Gift 31. Okt. 97 med Anna Christine C., f. Andersen, f. 27. Juni 75 i Kbhvn. Indtraadt i Etaten 24. Okt. 94 som Rorsbetj. i Kbhvn.; 29. Maj 15 Overtoldbetj. smstds.; 20. Dec. 19 Toldvagtm. smstds.

Dall, Mathias Lorentsen, Strandvagtmester, f. 4. Okt. 1867 i Sønder Bjert pr. Kolding. Søn af Toldbetjent i Aarhus L. M. Dahl og Hustru Ane Kathrine, f. Nielsen. Gift 7. Jan. 98 med Anne Georgine D., Datter af Købmand L. Hansen og Hustru Karoline. Indtraadt i Etaten 1. Jan. 95 som Krydstoldbetj. i Helsingør; 31. Marts 98 Toldbetj. i Esbjerg; 20. Febr. 06 Helsingør; 31. Maj 11 Overtoldbetj. smstds.; 20. Dec. 19 Toldvagtm. smstds.; 29. Okt. 21 Strandvagtmester i Dragør u. Kbhvn. (fra 1. Dec. 21).

Dam, Karl Nielsen, Overtoldbetjent I, f. 9. Okt. 1878 i Villebøl pr. Ribe. Søn af Kromand Niels Christensen og Hustru Eline, f. Dam. Gift 26. Marts 07 med Anna D., Datter af Gaardejer Peter Staal og Hustru Karen. Styrmands- og Skibsførereksamen. Toldbetjenteksamen. Indtraadt i Etaten 29. Maj 09 som Reservetoldbetj. i Kbhvn.; 31. Marts 10 Toldbetj. smstds.; 22. Jan. 20 Overtoldbetj. I smstds. Formand for Grundejerforeningen »Strandvejskvarteret«.

Damgaard, Lars Peter Hansen, Overtoldbetjent I, D. M., Sergent i Grænsegendarmeriet, f. 21. Sept. 1875 i Vinding pr. Brædstrup. Søn af Landmand Hans Peter Andersen og Hustru Kirstine Marie, f. Lauersen. Gift 23. Nov. 06 med Andrea Kirstine D., f. 23. Nov. 79 i Gerrild pr. Grenaa. Datter af Landmand Lars Poulsen og Hustru Kristiane, f. Petersen. Indtraadt i Etaten 11. Marts 14 som Toldofficiant i Vedsted u. Ribe; 1. Okt. 19 Toldbetj. smstds.; 17. Jan. 21 Tønder; 1. Marts 25 Overtoldbetj. I smstds. 26. Jan. 09 D. M.

Damm, Hans Lauritzen, Toldpakhusarbejder, f. 15. April 1870 i Erlev. Søn af Skrædermester A. Lauritzen Damm og Hustru Metha, f. Petersen. Gift 30. Juli 96 med Anna Marie D., f. 28. Okt. 73 i Haderslev. Datter af Handelsmand Mads Petersen og Hustru Marie Elisabeth, f. Hansen. Indtraadt i Etaten 17. Aug. 20 som fung. Told-

pakhusarb. i Haderslev; 31. Aug. 22 Toldpakhusarb. smstds. 16 Aar ansat ved Kommunal-Politiet i Haderslev.

Danielsen, Daniel Peter, Strandvagtmester, f. 20. Febr. 1876 i Nordby paa Fanø. Søn af Baadfører Peter Danielsen og Hustru Ane Margrethe f. Jensen. Gift 8. Juli 11 med Ragnhild Valborg D., f. 1. Maj 90 i Kbhvn. Datter af Murermester J. Jeppesen og Hustru Johanne, f. Guldbrandsen. Styrmandseksamen 1895. Toldbetjenteksamen 1929. Indtraadt i Etaten som Krydsbetj. i Krydstoldvæsenet; 26. Nov. 03 Toldbetj. i Marstal (fra 1. Jan. 04); 31. Maj 11 Overtoldbetj. i Slagelse; 20. Dec. 19 Toldvagtm. smstds.; fra 1. Aug. 20 fung. Strandvagtm. i Høruphav u. Sønderborg; 26. Maj 21 Strandvagtm. smstds. (fra 1. Maj 21). Medlem af Sogneraadet siden 1925 og Næstformand siden 1929. Fra 1925—1929 Formand for Hjælpekassen.

Danielsen, Laurits Christian, Toldpakhusarbejder, f. 13. Jan. 1893 i Frederikshavn. Søn af Buntmager Carl Danielsen og Hustru Amalie, f. Larsen. Indtraadt i Etaten 28. Nov. 18 som Arb. i Frederikshavn; 8. April 19 Toldpakhusarbejder smstds. (fra 1. April 19).

Darrit, Max Christian, Toldbetjent, f. 7. Jan. 1895 i Horsens. Søn af Togfører Christian Madsen og Hustru Mette Marie, f. Jensen. Indtraadt i Etaten 1. Jan. 24 som Toldbetj. i Kbhvn.

Dauberg, Ejnar Magnus, Overtoldbetjent II, f. 17. Juli 1891 i Otterup. Søn af Manufakturhandler Chr. Dauberg og Hustru Anna, f. Jørgensen. Ugift. Indtraadt i Etaten 30. April 21 som Toldbetj. i Kbhvn.; 18. Juni 31 Overtoldbetj. II smstds.

Degn, Willy, Toldbetjent, f. 23. Aug. 1904 i Kongsmark, Rømø. Søn af Dampskibsfører Johannes Degn (død) og Hustru Eleonora, f. Falk. Realeksamen. Indtraadt i Etaten 31. Okt. 30 som Toldbetj. i Toftum paa Rømø u. Tønder.

Dehn, Johannes Poul Ludvig, Overtoldbetjent II, f. 12. Sept. 1895 i Kbhvn. Søn af fhv. Husejer

Poul Ludvig Dehn og Hustru Anna, f. Jørgensen. Gift 5. Febr. 24 med Ragnhild Theolinda Victoria D., f. Klitborg, f. 18. Juli 95 i Kbhvn. Indtraadt i Etaten 1919 som fung. Toldbetj. i Kbhvn.; 30. April 21 Toldbetj. i Kbhvn.; 18. Juni 31 Overtoldbetj. II smstds. Oplært ved Handelen fra 1910. Forvalter ved Dansk Kemikaliefabrik til 1919.

Duus, Theodor Christian, Overtoldbetjent II, f. 8. Juni 1891 i Aabenraa. Søn af Landmand Chr. Duus og Hustru Anna, f. Christensen. Gift 24. Sept. 20 med Gretchen D., f. 27. Marts 97 i Norderney. Datter af Snedkermester H. H. Jürgens og Hustru Hilda, f. Blumenfeldt. Indtraadt i Etaten 26. Juni 20 som fung. Toldbetj. paa Kalø u. Aabenraa; 23. April 21 Toldbetj. smstds. (fra 1. Juli 20); 26. Maj 21 Overtoldbetj. II smstds. (fra 1. Maj 21). Opkrævning af Havneafgifter til Kalø Havn.

Duus, Thomas Lauritzen, Toldbetjent, Jernkorset m. v., f. 5. Sept. 1894 i Aarø. Søn af Smedemester Th. L. Duus og Hustru Marie Kirstine, f. Mogensen. Gift 27. April 24 med Anne Margrethe D., f. 8. Maj 98 i Sottrup pr. Tønder. Datter af Landmand Mathias Hartung og Hustru Anne Margrethe, f. Jessen. Indtraadt i Etaten 1. Maj 23 som Toldbetj. i Højer u. Tønder; 1. Aug. 27 Frederikshavn; 1. Okt. 29 Svendborg. Deltaget i Verdenskrigen 1914—18.

Duysen, Peder, Toldbetjent, f. 12. April 1900 i Nordby, Fanø. Søn af Skibsfører Harry Poul Duye Duysen og Hustru Anna Margrethe, f. Nielsen. Gift 15. Maj 25 med Margit D., f. 11. Marts

05 i Nordby, Fanø. Datter af Skibsfører Niels Hansen Gregersen og Hustru Margrethe, f. Farup. Mellemskoleeksamen 1915; Realeksamen 1916; Styrmands- og Skibsførereksamen 1920. Indtraadt i Etaten 22. Sept. 26 som Toldbetj. i Kbhvn. Sejlet som Styrmand 1922—26; Næringsbevis som Skibsfører 1925.

Dyhrberg, Niels Christian, Toldpakhusarbejder, f. 13. Marts 1899 i Skive. Søn af Landmand Thomas Dyhrberg og Hustru Mette Marie, f. Madsen. Gift med Helga Elisabeth D., f. 27. Maj 05 i Ryomgaard. Datter af Formand Christoffersen og Hustru Jensine, f. Jensen. Indtraadt i Etaten 20. Febr. 26 som Toldpakhusarb. i Aarhus (fra 1. April 26).

Elkjær, Eli Kristian, Overtoldbetjent I, Sergent, f. 11. Juni 1891 i Brejning Sogn. Søn af Gaardejer Christian Elkjær og Hustru Kirsten, f. Grønborg. Gift 24. Aug. 18 med Theodora E., f. 8. Maj 96 i Randers. Datter af Stadsgartner R. C. Christensen og Hustru Magdalene, f. Jepsen. Underofficersskolen; Fagprøven. Indtraadt i Etaten 21. Maj 19 som Toldbetj. i Odense; 20. Maj 20 til 20. Jan. 21 i Nørre Smedeby, Krusaa og Padborg; 28. Maj 30 Overtoldbetj. I i Ringsted u. Slagelse.

Elmelund, Richard Emanuel, Toldbetjent, Sergent, f. 29. Sept. 1897 i Skaastrup pr. Mejlskov St. Søn af Væver H. P. L. Elmelund og Hustru Ane Marie, f. Andersen. Gift 22. Maj 23 med Anna Laurine E., f. 4. Nov. 98 i Odense. Datter af

fhv. Murer R. Chr. Rasmussen og Hustru, f. Akselsen. Gymnastiklærereksamen. Indtraadt i Etaten 1. April 26 som Toldbetj. i Kbhvn.

Engelhardt, Arnold Gottlieb, Toldbetjent, f. 16. Febr. 1882 i Kbhvn. Søn af kgl. Kapelmusikus, Lærer Vilh. Engelhardt. Indtraadt i Etaten 29. Maj 09 som Reservetoldbetj. i Kbhvn.; 31. Marts 10 Toldbetj. smstds.

Eriksen, Thorvald Christian, Toldbetjent, f. 2. April 1878 i Bagenkop. Søn af Boelsmand Hans Rasmussen Eriksen og Hustru Dorthea, f. Petersen. Gift 22. Nov. 01 med Petra Kirstine E., f. 7. Okt. 81 i Bagenkop. Datter af Husmand Anders Nielsen og Hustru Hanne Marie, f. Larsen. Indtraadt i Etaten 1. Nov. 03 som Toldopsynsmand i Bagenkop u. Rudkøbing; 1. Febr. 12 Toldbetj. smstds. Tilsynsførende med Stenfiskeriet; Medlem af Skolekommissionen siden 21; Medlem af Menighedsraadet siden 22; Formand for Værgeraadet i 8 Aar; Tillidsmand for Fiskerne; Regnskabsfører for Bagenkop Salgsforening siden 17.

Esbensen, Sigvald Emanuel, Overtoldbetjent I, f. 1. Marts 1893 i Bogø. Søn af Skibsfører og Købmand Rasmus Esbensen og Hustru Ane, f. Hansen. Gift 22. Maj 15 med Metha E., f. 2. April 94 i Kbhvn. Datter af Toldvagtmester Rasmus Andersen og Hustru Hansine, f. Rasmussen. Styrmandseksamens 1. og 2. Afd.; Toldbetjenteksamen. Indtraadt i Etaten 26. Nov. 18 som Toldbetj. i Kbhvn.; 30. Maj 27 Overtoldbetj. II smstds.; 8. Jan. 31 Overtoldbetj. I smstds.

Falck-Petersen, Cajus Thorkild, Toldbetjent, f. 31. Aug. 1893 i Kbhvn. Søn af Maskinmester L. Th. Petersen og Hustru Marie Kristine, f. Falck. Gift 2. Marts 19 med Hansine F.-P., f. 26. April 95 i Holeby. Datter af H. Rasmussen og Hustru Hanne, f. Hansen. Indtraadt i Etaten 24. Okt. 24 som Toldbetj. i Kbhvn.

Faldt, Lorents Larsen Lorentsen, Overtoldbetjent I, f. 12. Aug. 1894 i Byrum paa Læsø. Søn af Gaardejer Jens Gaaren Lorentzen Faldt og Hustru Juliane, f. Jensen. Gift 17. Maj 18. Indtraadt i Etaten 9. Aug. 19 som Toldbetj. i Skagen; 19. Nov. 30 Overtoldbetj. I i Gedser (fra 1. Jan. 31).

Fisker, Thorvald, Toldbetjent, f. 15. Okt. 1898 i Hjarbæk. Søn af Fisker Jens Peter Fisker og Hustru Mine, f. Clausen. Gift 6. Dec. 23 med Helene Andrea F., f. 22. Febr. 05. Datter af Papirhandler Jens Andersen og Hustru Kirstine.

Motorpassereksamen. Indtraadt i Etaten 25. Jan. 30 som Toldbetj. i Hirtshals u. Hjørring.

Flaur, Søren Peter, Overtoldbetjent II, f. 19. Aug. 93 i Aarhus. Gift 13. Febr. 20 med Helga F., f. Keller. Indtraadt i Etaten 23. Juni 19 som Toldbetj. i Aarhus (fra 1. Aug. 19); 18. Juni 31 Overtoldbetj. II smstds. Gruppeformand for Toldbetjentforeningens jyske Afd. fra 1925.

Frandsen, Carl Frands, Toldpakhusformand II, f. 17. Juni 1868 i Brejning pr. Ringkøbing. Indtraadt i Etaten 2. Okt. 97; 1. Marts 04 ansat som Toldpakhusarb. paa Vare-Frilageret i Kbhvn.; 1. Maj 25 Toldpakhusform. II smstds. 1909 Bestyrelsesmedlem i Foreningen af Bestillingsmænd paa Vare-Frilageret af 1906. Foreningens Formand fra Juni 1912. 1915—19 Formand for Foreningen af Toldfunktionærer paa Frilagre og i Pakhuse. Medstifter af Bladet »Toldfunktionæren«.

Frandsen, Jens Peter Martin Andreas, Overtoldbetjent I, f. 23. Juni 1875 i Svendborg. Krydsmatros; 31. Jan. 08 Toldbetj. i Kbhvn.; 9. Maj 13 Overtoldbetj. I smstds.; 14. Marts 21 Karantænetilsynet i Kbhvn.

Frederiksen, Villy Valdemar Vognsen, Toldbetjent, f. 7. Juni 1897 i Kbhvn. Søn af Skrædder ved Munderingsdepotet Valdemar Frederiksen og Hustru Anna, f. Vognsen. Gift 24. April 20 med Johanne F., f. 23. Maj 95 i Kbhvn. Datter af fhv. Fabrikant, Rentier M. Falkencrone og Hustru Johanne. Maskinisteksamens 1. Del. Indtraadt i Etaten 20. Febr. 29 som Toldbetj. i Skagen. Formand for Skagens Jagtforening; 25 til 31 Medlem af Maskinmesterforeningens Bestyrelse.

Fribert, Harald Rudolph, Strandvagtmester, f. 9. Maj 1872 i Tranebjerg paa Samsø. Søn af cand. pharm. Lorentz Trojel og Hustru Nanette Elise, f. Thielemann. Gift med Alhed Kamilla F., f. 9. Maj 97 i Steenstrup, Fyn. Datter af Gaardejer H. P. Astrup og Hustru Anne Margrethe Cecilie, f. Hansen. Styrmandseksamen. Indtraadt i Etaten 1. Okt. 97 som Krydsbetjent; 27. Aug. 04 Toldbetj. i Rørvig; 31. Juli 08 Rudkøbing; 9. Maj 13 Overtoldbetj. i Ommel u. Marstal; 27. Sept. 19 Strandvagtm. smstds.; 1. Maj 21 Brunsnæs u. Egernsund; 14. Juni 29 Hals u. Aalborg. Formand for »Den personlige Friheds Værn«, Hals Afd.; Kasserer i »Julens Glæde«.

Frydendahl, Oskar, Reparatør, f. 27. Maj 1899 i Vanløse. Søn af Opsynsmand paa Sundholm Sofus Oskar Frydendahl og Hustru Johanne Ma-

rie, f. Beyer. Ugift. Udlært Elektriker. Indtraadt i Etaten 1. Sept. 29 som Reparatør i Kbhvn. 1932 Repræsentant i »Toldbetjentforeningen 1904«.

Gaardsted, Johannes, Toldpakhusformand I, f. 11. Aug. 1872 i Tirstrup. Søn af Landmand Jens Gaardsted og Hustru Severine, f. Hansen. Gift 2. April 12 med Constance G., f. 3. Aug. 95 i Sorring. Datter af Landmand Thomas Jacobsen. Indtraadt i Etaten 15. April 98 som Arb. i Aarhus; 5. Okt. 05 Frilagerarbejdsm. smstds.; 4. Marts 08 Orlov uden Løn fra 1. Marts 08 til 28. Febr. 09; Frilagerarbejdsm. i Aarhus fra 1. Marts 09; 17. Juni 14 Formand p. Varefrilageret i Aarhus; 27. Sept. 19 Toldpakhusform. I smstds.

Gerdahl, Hans Jacob Simon, Toldbetjent, Kornet, f. 29. Aug. 1901 i Faaborg. Søn af Sagfører P. C. Gerdahl og Hustru Louise T., f. Nielsen. Gift 26. Juli 29 med Maja Alexia G., f. 1. Sept. 99 i Kbhvn. Datter af Montør Axel Frederiksen og Hustru Alma, f. Dørge. Indtraadt i Etaten 23. Marts 27 som Toldbetj. i Kbhvn.

Gerhardt, Axel Victor Carl, Toldpakhusarbejder, f. 22. Sept. 1895 i Esbjerg. Søn af fhv. Skibsfører under Vandbygningsvæsenet Marcus Andreas Gerhardt og Hustru Caroline, f. Raun. Gift 20. Febr. 21 med Jenny Caroline G., f. 12. April 98 i Herringløse. Datter af Slagtermester Lars Andersen og Hustru Hanne, f. Pedersen.

Handelsskoleeksamen 1912. Indtraadt i Etaten 1. Sept. 22 som Toldpakhusarb. i Kbhvn. 1909—22 uddannet ved Handelen.

Godt, Andreas Martin, Toldpakhusformand I, f. 28. Jan. 1883 i Kbhvn. Søn af fhv. Portner Tycho Petersen Godt og Hustru Maren Kristine, f. Andersen. Gift 19. Juni 10 med Christine Cathrine G., f. 17. Okt. 85. Datter af Gaardejer Jeppe Andersen Thuesen og Hustru Anna ,f. Thaysen. Indtraadt i Etaten 16. Maj 10 som Arb. i Kbhvn.; 26. April 15 Toldpakhusarb. smstds. (fra 1. April 15); 28. April 26 Toldpakhusform. II ved 5 kg Postgodstoldklareringen i Kbhvn.; 22. Maj 31 Toldpakhusform. I smstds. (fra 1. Juli 31). Siden 1915 Revisor i Foreningen af Toldfunktionærer paa Frilagre og Pakhuse; fhv. Kasserer og Revisor i Toldfunktionærernes selskabelige Forening. Tidligere Herskabstjener.

Gottschalk, Valdemar, Toldpakhusarbejder, f. 7. Nov. 1868. Indtraadt i Etaten 1. Juli 11 som Arb. i Kbhvn.; 26. April 15 Toldpakhusarbejder smstds. (fra 1. April 15).

Grau, Jens Sørensen, Overtoldbetjent II, f. 31. Dec. 1874. Indtraadt i Etaten 11. Aug. 02 som Toldbetj. i Fakkegrav u. Vejle; 22. Jan. 20 Overtoldbetj. II smstds. Medlem af Stouby Sogne-

raad; Formand for Dansk Frugtavl, Horsens Kreds; Kredsens Brandfoged.

Grau, Jørgen Jørgensen, Toldbetjent, f. 2. Jan. 1903 i Oksbøl Sogn. Søn af Gaardejer Jørgen Grau og Hustru Anna Marie, f. Frederiksen. Gift 15. Nov. 31 med Inge G., f. 4. Juli 06 i Næstved. Datter af Barbermester C. Christiansen og Hustru Anna, f. Larsen. Indtraadt i Etaten 21. April 28 som Toldbetj. i Næstved; 24. Juni 31 Helsingør.

Green, Alfred August Ludvig, Overtoldbetjent I, Sergent, f. 17. Febr. 1885 i Kbhvn. Søn af Inkassator H. J. Green og Hustru Ida, f. Larsen. Gift 27. Nov. 08 med Karen M. G., f. Pless, f. 23. Nov. 85 i Randers. Indtraadt i Etaten 1. Febr. 11 som Rorsbetj. i Kbhvn.; 1. Febr. 20 Overtoldbetj. I smstds.

Groth, Ole Rasmussen, Overtoldbetjent I, f. 16. Febr. 1885. Søn af Fyrskibsmatros Christen Hansen Groth og Hustru Sidsel Marie, f. Christensen. Gift 23. Marts 23 med Thora Oline Laurentine G., f. 25. Sept. 93. Datter af Lodsformand Jørgensen og Hustru Betty Vilhelmine, f. Jensen. Styrmandseksamen med Bevis som Skibsfører 08; Toldbetjenteksamen 13. Marts 30. Indtraadt i Etaten 20. Juli 16 som Toldbetj. i Kbhvn.; 22. Jan. 20 Overtoldbetj II smstds.; 14. Juni 22 Eghoved u. Marstal; 11. Nov. 26 Overtoldbetj. I i Esbjerg.

Gulmann, Søren Einar Georg Sørensen, Toldbetjent, Sergent, f. 26. Okt. 1894 paa Frederiksberg. Søn af Fodermester i Zoologisk Have Søren Gulmann og Hustru Caroline, f. Pedersen. Gift 19. Aug. 17 med Carla G., f. Schow, f. 11. Aug. 96 i Kbhvn. Udgaaet fra Hærens Elevskole. Indtraadt i Etaten 27. Jan. 23 som Toldbetj. i Kbhvn.

Gulstad, Louis Anne, Overtoldbetjent II, f. 23. Febr. 1890 i Kbhvn. Søn af Grosserer Heinrich Gulstad og Hustru Dorothea, f. Dahl. Gift 31. Juli 23 med Helga G., f. 11. Juli 1900 i Korsør. Datter af Kurvemager Niels Jensen og Hustru Ane Dorothea, f. Madsen. Realeksamen; Toldbetjenteksamen, Indtraadt i Etaten 13. Juni 13 som Toldopsynsmand i Frederikssund; 29. Marts 17 Toldbetj. smstds.; 15. Sept. 20 Korsør; 14. Aug. 28 Overtoldbetj. II i Odense.

Haagensen, Hans Alfred, Overtoldbetjent I, Sergent, f. 19. Sept. 1893 i Kbhvn. Søn af Stabssergent Hans Peter Henrik Haagensen. Gift 11. Nov. 17 med Anna Kathrine H., f. 13. Nov. 89 i Kbhvn. Datter af Vognmand Peter Henning Jensen. Toldbetjenteksamen 30. Indtraadt i Eta-

ten 28. April 19 som Toldbetj. i Kbhvn.; 28. Jan. 30 Overtoldbetj. II smstds.; 12. Marts 32 Overtoldbetj. I smstds.

Hadberg, Andreas Petersen, Toldbetjent, f. 8. Marts 1879 i Sdr. Vilstrup. Søn af Fisker Ove Christian Hadberg og Hustru Ane Marie, f. Petersen. Gift 23. April 10 med Ane Kathrine H., f. 25. Jan. 81 i Haderslev. Datter af Smed og Vognfabrikant Andersen og Hustru Anna, f. Kjær. Indtraadt i Etaten 26. Juni 20 som fung. Toldbetj. i Viktoriabad u. Haderslev; 19. April 21 Toldbetj. smstds. (fra 1. Juli 20).

Halnæs, Lars Peter Julius, Toldvagtmester, M. f. D. R., f. 22. Okt. 1877 i Kbhvn. Søn af Toldopsynsmand Rasmus Hansen og Hustru Dorthea Marie. Gift med Dagmar Hermandine Chrestiane Elisabeth H., f. 4. Juli 84 paa Frederiksberg. Datter af Maskinmester Nielsen, Krydsmatros. Indtraadt i Etaten 9. Maj 06 som Toldbetj. i Rønne; 5. Jan. 07 Neksø; 12. Okt. 12 Kbhvn.; 25. Juli 17 Overtoldbetj. smstds.; 17. Febr. 21 Overtoldbetj. i Skærbæk u. Fredericia; 23. Febr. 26 Toldvagtm. i Helsingør (fra 1. April 26).

Hammer, Christian Philip, Toldpakhusformand II, f. 30. Marts 1868 i Helsingør. Søn af Arbejdsmand Ernst Vilhelm Hammer og Hustru Ane, f. Larsen. Gift med Ane Marie H., f. 5. Febr. 72 i Præstø. Datter af Parcelist Hans Petersen og Hustru Sisse, f. Petersen. Indtraadt i Etaten 1. Maj 91 som Toldboddrager i Helsingør; 1. Okt. 04 Formand for Dragerne; 1. April 15 statsansat som Toldpakhusarb. smstds.; 27. April 18 Toldpakhusform. II smstds.

Hansen, Aage Nissen, Toldbetjent, f. 6. Aug. 1900 i Aarhus. Styrmandseksamen, Skibsførereksamen. Indtraadt i Etaten 19. Maj 28 som Toldbetj. i Kbhvn.

Hansen, Albert Kristen, Overtoldbetjent II, f. 28. Aug. 1878 i Mullerup Havn. Søn af Lods Hans Hansen og Hustru Mine, f. Nielsen. Gift med Maren Kirstine Dorthea H., f. 22. Okt. 80 i Mullerup. Datter af Smedemester Jens Henriksen. Indtraadt i Etaten 21. Sept. 08 som Toldbetj. i Aarhus; 25. Sept. 23 Overtoldbetj. II i Hirtshals u. Hjørring; 1. Sept. 29 Frederikshavn.

Hansen, Anker Anton, Toldbetjent, f. 1. Febr. 1899 paa Rømø. Søn af fhv. Skibsfører H. A. D. Hansen og Hustru Hanssigne, f. Ankersen. Gift 24. Maj 22 med Thyra H., f. Nielsen, f. 9. Juli 02 i Nordby, Fanø. Styrmandseksamen, Skibsførereksamen. Indtraadt i Etaten 1. Juni 26 som Toldbetj. i Ebeltoft.

Hansen, Anton Johannes, Toldpakhusarbejder, f. 11. Aug. 1897 i Ringe. Søn af Tømrer ved Sydfynske Jernbaner Rasmus Jørgen Hansen og Hustru Johanne, f. Rasmussen. Gift 29. Dec. 19 med Marie H., f. 24. Jan. 96 i Nellemose, Fyn. Datter af Kusk Hans Christian Larsen og Hustru Maren, f. Jacobsen. Indtraadt i Etaten 21. Juni 24 som Toldpakhusarb. i Kbhvn. Uddannet som Tømrer; Svendebrev 17.

Hansen, Antonius Klaus Dvinge, Toldbetjent, f. 26. Marts 1897. Søn af pens. Maskinpasser Johan Frederik Hansen og Hustru Sine, f. Rasmussen. Gift 25. Maj 26 med Mathea H., f. 6. Sept. 99 i Slagelse. Datter af Postkører Hans Hansen og Hustru Ane Kirstine, f. Mortensen. Indtraadt i Etaten 30. Jan. 23 som Toldbetj. i Frederikshavn (fra 1. Marts 23); 16. Maj 25 Horsens.

Hansen, Carl Johan, Toldpakhusarbejder, f. 20. April 1888 i Tommerup. Søn af Murer R. Hansen og Hustru Ane Marie. Gift 3. Juni 16 med Anna Johanne H., f. Jørgensen, f. 20. Jan. 89 i Gundestrup. Indtraadt i Etaten 16. Juli 15 som Arb. i Odense; 19. Juli 18 Toldpakhusarb. smstds.

Hansen, Carl Leonhard, Toldpakhusarbejder, f. 26. Febr. 1889 i Erikstrup, Maribo. Søn af Skræddermester Joh. Hansen og Hustru Petrine, f. Petersen. Gift med Margrethe H., f. i Ammedsbøl, Vejle. Datter af Malermester Dyrvig og Hustru Marie, f. Bredahl. Indtraadt i Etaten 31. Maj 19 som Toldpakhusarb. i Nakskov (fra 1. Juli 19).

Hansen, Charles Peter Valdemar, Fører af Patrouillefartøj, f. 6. Juni 1888 i Langaa. Søn af Styrmand Jacob Hansen og Hustru Amalie, f. Nielsen. Gift 25. Okt. 18 med Elly Ketty H., f. Christensen, f. 29. Jan. 1900 i Kbhvn. Styrmandseksamen 1917 og Skibsførereksamen s. A. Indtraadt i Etaten 28. April 19 som Toldbetj. i Kbhvn.; 12. Juli 27 Fører af Patrouillefartøj smstds.

Hansen, Christen, Toldpakhusformand II, f. 17. Febr. 1864 i Hatting. Søn af Sognefoged, Gaardejer Ole Hansen og Hustru Anna Marie, f. Christensen. Indtraadt i Etaten 15. Okt. 1909 som Arb. i Horsens; 1. April 15 Toldpakhusarb. smstds.; 30. Maj 27 Toldpakhusform. II smstds.

Hansen, Christian, Toldpakhusarbejder, f. 21. April 1892 i Bellinge. Søn af Maltgører Hans Hansen og Hustru Karen Marie, f. Larsen. Gift 9. Sept. 21 med Jenny Kirsten H., f. 8. Marts 89 paa Thurø. Datter af Postbud Martin Alfred Larsen og Hustru Julie, f. Nielsen. Indtraadt i Etaten 1. Juli 19 som Toldpakhusarb. i Odense.

Hansen, Christian Jørgensen, Toldbetjent, C. I. S. Gendarm, f. 10. Juli 1895 i Birkelund pr. Toftlund. Søn af Landmand Hans Hansen og Hustru Maren, f. Holm. Gift Juli 20 med Eleonora Christine H., f. 26. Jan. 1900 i Kalø. Datter

af Fisker Niels Nielsen og Hustru, f. Bollov. Indtraadt i Etaten 22. Juli 20 som fung. Toldbetj. i Kajnæs u. Sønderborg; 19. April 21 Toldbetj. smstds. (fra 1. Aug. 20); 1. Okt. 27 Sønderborg.

Hansen, Christian Wilhelm Markus, Toldpakhusformand II, f. 13. Juli 1886 i Sønderborg. Søn af Musiker Wilhelm Hansen og Hustru Anna, f. Petersen (død). Gift 31. Juli 12 med Ingeborg H., f. 2. Maj 87 i Blans, Sønderjylland. Datter af Skomagermester Jens Sørensen og Hustru Frederikke, f. Petersen. Indtraadt i Etaten 14. Juli 20 som fung. Toldpakhusarb. i Sønderborg; 28. April 22 Toldpakhusarb. smstds.; 27. Juli 22 Toldpakhusform. II smstds.

Hansen, Einar Castus Koefoed, Toldvagtmester, Sergent, f. 19. Nov. 1883 i Kbhvn. Toldbetjenteksamen. Indtraadt i Etaten 17. Sept. 12 som Toldbetj. i Kbhvn.; 22. Jan. 20 Overtoldbetj. II smstds.; 23. Nov. 21 Overtoldbetj. I smstds.; 20. Juli 28 til midlertidig Tjeneste i Insp. for Tobaksbesk. (fra 15. Aug. 28); 7. Maj 31 Toldvagtm. i Insp. for Tobaksbesk. (fra 1. Juli 31).

Hansen, Ejner Emanuel, Overtoldbetjent I, f. 23. Juni 1891 i Nexø. Toldbetjenteksamen 1928. Indtraadt i Etaten 1. Jan. 17 som Toldbetj. i Hellerup u. Kbhvn.; 19. Nov. 25 Overtoldbetj. II smstds.; 20. Okt. 28 Overtoldbetj. I smstds.

Hansen, Ejner Kok, Overtoldbetjent I, f. 11. Juli 1895 i Taars, Sandby Sogn. Søn af Skibsfører C. F. Hansen og Hustru Anna, f. Andersen. Gift 2. Juni 22 med Emma H., f. 13. Marts 98 paa Omø. Datter af Gaardejer Hans Hansen

og Hustru Karoline, f. Møller. Sætteskippereksamen. Indtraadt i Etaten 16. Aug. 23 som Toldbetj. i Kbhvn.; 30. Maj 31 Overtoldbetj. I smstds. (Patrouillebaadene) (fra 1. Juli 31). Tidl. Bestyrelsesmedlem i »Toldbetjentforeningen af 1904«.

Hansen, Erik, Toldbetjent, f. 23. Nov. 68 paa Endelave. Søn af Gaardmand Hans Peter Eriksen og Hustru Johanne Kirstine, f. Nielsen. Gift 1. Febr. 95 med Hansine H., f. 1. Juli 68 paa Endelave. Datter af Gaardejer og Møllebygger Søren Sørensen og Hustru Margrethe, f. Jensen. Indtraadt i Etaten 1. Juni 93 som Krydsmatros ved Hals; 11. Dec. 03 Toldopsynsmand paa Endelave u. Horsens; 29. Okt. 04 Toldbetj. i Snaptun u. Horsens; 9. Maj 06 Skive.

Hansen, Frederik Møller, Toldpakhusarbejder, f. 5. April 1874 i Stenløse, Fyn. Søn af Mølleejer R. Hansen, Stenløse, og Hustru Bodil Marie, f. Madsen. Gift 23. Juni 1900 med Inger Kirstine H., f. 18. Juni 78 i Marslev Sogn. Datter af Tømrermester Søren Jørgensen og Hustru Ane Margrethe, f. Nielsen. Indtraadt i Etaten 1. April 13 som Arb. i Odense; 20. April 17 Toldpakhusarb. smstds. Repræsentant for Øerne i Foreningen af Toldfunktionærer ved Frilagre og Pakhuse 1925—31; Repræsentant i Foreningen »Brage« 1929.

Hansen, Hans Jakob, Toldbetjent, f. 20. Dec. 1898 i Odense. Søn af Væver Anders Hansen og Hustru Marie, f. Rath. Gift 1. Febr. 29 med Othilia H., f. 28. Febr. 95 i Assentoft. Datter af

Gaardejer Carl Marthinus Sejersen og Hustru Ella Marie, f. Christensen. Indtraadt i Etaten 22. Okt. 25 som Toldbetj. i Kbhvn.

Hansen, Hans Kai, Maskinpasser, f. 15. Aug. 1899. Indtraadt i Etaten 29. Dec. 25 som Toldbetj. i Kbhvn.; 25. April 30 Maskinpasser smstds.

Hansen, Hans Oluf, Toldbetjent, f. 17. Aug. 1895 i Vissenbjerg. Søn af Skibstømrer Erik Hansen Eriksen og Hustru Petra, f. Olsen. Gift 12. Dec. 17 med Marie H., f. 14. Okt. 95 i Ærøskøbing. Datter af fhv. Skibsfører Alb. Jørgensen og Hustru, f. Andersen. Styrmandseksamen og Skibsførereksamen. Indtraadt i Etaten 25. Juni 27 som Toldbetj. i Kbhvn. (fra 1. Aug. 27).

Hansen, Hans Rubæk, Overtoldbetjent II, f. 5. Aug. 1872 paa Strynø. Søn af Matros Claus Hansen og Hustru Karen, f. Rasmusdatter. Gift 18. Marts 98 med Catrine H., f. 16. Maj 77 paa Strynø. Datter af Købmand Albertsen, Ærø, og Hustru Maren, f. Hansen. Styrmandseksamen med Maskinlære. Indtraadt i Etaten 14. April 98 som Krydsbetj.; 26. Nov. 03 Rorsbetj. paa Strynø u. Rudkøbing (fra 1. Jan. 04); 22. Jan. 20 Overtoldbetj. II smstds. Vejer og Maaler; Regnskabsfører ved Strynø Anlægsbro; siden 1. April 21 Sogneraadsmedlem; i en Aarrække Medlem af Værgeraadet; siden 1. April 21 Medlem af Skolekommissionen; siden 3. April 22 Medlem af Nævningeudvalget; i en Aarrække Medlem af Bestyrelsen for Toldbetjentforeningen af 1904.

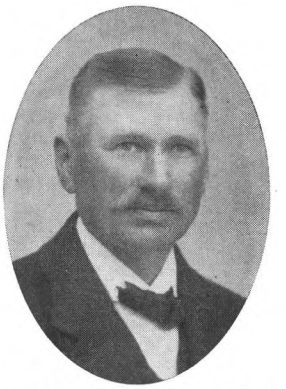

Hansen, Ingvart, Toldbetjent, f. 13. Aug. 1881 i Aarøsund. Søn af Murer og Fisker Hans Hansen og Hustru Ane Kathrine, f. Fallesen. Gift 7. Sept. 06 med Lene Marie Kathrine H., f. 27. Nov. 81 i Stevelt. Datter af Peter Madsen Børløs og Hustru Marie Lene, f. Ludvigsen. Indtraadt i Etaten 20. Dec. 20 som fung. Toldbetj. i Aarøsund u. Haderslev; 19. April 21 Toldbetj. smstds. (fra 1. Jan. 21).

Hansen, Jens Kristian Evald, Toldpakhusarbejder, f. 22. Marts 1896 i Aalborg. Søn af Telegrafbud Søren Sigvald Hansen og Hustru Marie, f. Jensen. Gift 3. Aug. 29 med Metha H., f. 21. Marts 96 i Lemvig. Datter Snedker Niels Toft og Hustru Karen, f. Gilsgaard. Indtraadt i Etaten 22. Aug. 21 som Toldpakhusarb. i Aalborg. Medlem af Bestyrelsen for Foreningen af Toldfunktionærer paa Frilagre og i Pakhuse.

Hansen, Johan Frederik Ferdinand, Toldpakhusformand II, f. 2. Marts 1877 i Horsens. Søn af Skibsfører Henrik Hansen og Hustru Ana Margrethe, f. Mau. Gift 8. Sept. 1900 med Dor-

thea Kirstine H., f. 2. April 75 i Koldby, Samsø. Datter af Kalkværksarbejder Anders Jørgensen og Hustru Mette. Indtraadt i Etaten 5. Aug. 12 som Arb. i Horsens; 24. Aug. 15 Toldpakhusarb. smstds.; 18. Juni 31 Toldpakhusform. II smstds.

Hansen, Johannes Jacob, Maskinpasser, f. 18. Jan. 97 i Nyborg. Søn af Portør H. P. C. Hansen og Hustru J. J. P., f. Jensen. Gift 3. Nov. 21 med Hanna Olivia Charlotte H., f. 16. Dec. 1900 i Snekkersten. Datter af Murermester N. Anderson og Hustru Elsa. Motorpasserprøve. Indtraadt i Etaten 14. April 23 som Toldbetj. i Helsingør; 25. April 30 Maskinpasser smstds.

Hansen, Karl Marius, Overtoldbetjent I, f. 2. Okt. 1869. Krydsmatros; 16. Juli 03 Toldbetj. i Kbhvn.; 29. Maj 15 Overtoldbetj. I smstds.

Hansen, Klavs, Overtoldbetjent II, f. 15. Okt. 1889 paa Strynø. Søn af Skibsfører R. Th. Hansen og Hustru Stine, f. Petersen. Gift. 6. Sept. 19 med Bertha Laura H., f. 2. Sept. 98 paa Strynø. Datter af Fisker P. A. Petersen og Hustru, f. Hansen. Indtraadt i Etaten 28. April 19 som Toldbetj. i Nakskov; 1. Aug. 30 Nyborg; 18. Juni 31 Overtoldbetj. II smstds.

Hansen, Knud, Overtoldbetjent II, f. 16. Nov. 1869 i Fønsskov. Søn af Fisker Erik Hansen og Hustru Maren, f. Hansen. Gift 2. April 96 med Roma H., f. 25. Okt. 71 i Svendborg. Datter af Sømand Rasmus Hansen og Hustru Kristine, f. Jensen. Styrmandseksamen 91; Maskinprøven 91. Indtraadt i Etaten 1. Marts 98 som Krydsbetj.; 25. Nov. 03 Toldbetj. i Svendborg med Tjeneste paa Toldfartøjet »Svendborgsund« (fra 1. Jan. 04); 2. Marts 05 Skovsbostrand u. Svendborg; 22. Jan. 20 Overtoldbetj. II smstds. 1912 til 21 Formand for den kommunale Hjælpekasse; 17 til 21 Medlem af Egense Sogneraad; siden 1930 Kommunalrevisor i Egense Kommune; Formand for Egense Syge- og Begravelseskasse siden 1910.

Hansen, Kristian Wilhelm, Overtoldbetjent II, f. 10. Aug. 1893 i Sønderup pr. Slagelse. Søn af Landmand Larsen Hansen og Hustru Maren Kirstine, f. Sørensen. Gift 13. Juni 15 med Johanne Marie H., f. 1. Febr. 89 i Gilleleje. Datter af Købmand Martin Larsen og Hustru Jensine, f.

Jensen. Toldbetjenteksamen. Indtraadt i Etaten 15. Febr. 22 som Toldbetj. i Kbhvn.; 13. Juni 32 Overtoldbetj. II smstds.

Hansen, Lars Peder, Overtoldbetjent II, f. 18. Aug. 1895 i Sigersted pr. Fjelleslev. Søn af Husmand Peter Hansen og Hustru Maren Sofie, f. Larsen. Gift 10. Okt. 30 med Esther H., f. 29. April 05 i Kbhvn. Datter af Snedkermester Marius Roug og Hustru Nancy, f. Axelsen. Toldbetjenteksamen 32. Indtraadt i Etaten 30. April 21 som Toldbetj. i Kbhvn.; 18. Juni 31 Overtoldbetj. II smstds.

Hansen, Magnus Georg Niels Peter, Overtoldbetjent I, f. 6. Sept. 1883 i Kbhvn. Søn af Overrorsbetjent Lars Hansen og Hustru Maren, f. Jensdotter. Gift 18. Dec. 09 med Asta H., f. 6. April 88 i Kbhvn. Datter af Jordemoder Hedevig Carlsen. Maskinisteksamen 1. og 2. Grad. Ind-

traadt i Etaten 29. Maj 09 som Reservetoldbetj. i Kbhvn.; 31. Marts 10 Toldbetj. smstds.; 21. Juni 19 Overtoldbetj. I smstds.

Hansen, Marius Christian, Overtoldbetjent II, f. 20. Juni 1883 paa Nyord. Søn af Arbejdsmand Niels Hansen og Hustru Marie, f. Mortensen. Gift 24. Maj 08 med Line H., f. 12. Marts 82 i Skagen. Datter af Fisker Søren Hansen Houmann og Hustru Anne Marie, f. Madsen. 1899 til 1. Marts 02 ansat i Krydstoldvæsenet; 20. Maj 15 Toldbetj. i Kbhvn.; 1. Jan. 20 Kbhvn.s Karantænestation; 20. April 21 Overtoldbetj. II smstds.

Hansen, Niels Christian, Overtoldbetjent I, f. 25. Jan. 1873 i Torøhuse pr. Assens. Søn af Fisker Anders Hansen og Hustru Birthe Marie, f. Møller. Gift 24. Jan. 1900 med Kathrine Jacobine H., f. 29. Aug. 71 i Assens. Datter af Skipper Vilhelm Markussen og Hustru, f. Rasmussen. Indtraadt i Etaten 5. April 98 Krydsmatros; 9. Maj 06 Toldbetj. i Kalundborg; 21. Sept. 06 Odense; 22. April 14 Gedser; 7. Sept. 21 Overtoldbetj. I i Odense.

Hansen, Niels Kristian Johan, Toldpakhusarbejder, f. 15. Okt. 1894 i Balle pr. Silkeborg. Gift med Karen Marie Hansen, f. 10. Sept. 90 i Aarhus. Indtraadt i Etaten 21. April 20 som Toldpakhusarb. i Aarhus; 1. Febr. 31 Kbhvn.

Hansen, Niels Lavrids, Toldbetjent, f. 28. Okt. 1894 i Lille Hedinge. Søn af Fisker Hans Peter Hansen og Hustru Marie, f. Larsen. Gift 1. Juni 27 med Asta H., f. 15. Marts 03 paa Omø. Datter

af Gaardejer Hans Hansen og Hustru Karoline, f. Møller. Sætteskippereksamen. Indtraadt i Etaten 12. Okt. 23 som Toldbetj. i Kbhvn.

Hansen, Niels Oluf, Toldpakhusarbejder, f. 20. Juni 1888 i Sædder. Søn af Rentier Ole Hansen og Hustru Marie, f. Nielsen. Gift 1. Jan. 18 med Ane Caroline Amalie, f. Johansen, f. 8. Nov. 96 i Nordrup. Datter af Frederik Johansen og Hustru Ane Kirstine, f. Nielsen. Indtraadt i Etaten 21. April 20 som Toldpakhusarb. i Kbhvn. 21 til 25 Kasserer i Byggeforeningen »Frilandsallés Vejlag«.

Hansen, Niels Peter Elgaard, Toldbetjent, Sergent, f. 6. Aug. 1902 i Ulfborg. Søn af Jernbanepakmester S. P. Hansen og Hustru Kirstine, f. Kristensen. Gift 6. Nov. 27 med Carla H., f. 22. Aug. 04 i Løve. Datter af Murermester A. P. Jørgensen og Hustru Hanne, f. Nielsen. Indtraadt i Etaten 26. Juli 28 som Toldbetj. i Kbhvn.

Hansen, Nis Mathiesen, Toldbetjent, f. 7. Dec. 1898 i Aarøsund. Søn af Kornhandler P. Hansen og Hustru Caroline, f. Jessen. Gift 14. Maj 25 med Ellen H., f. 7. Aug. 04 i Kbhvn. Datter af Købmand P. Burmeister og Hustru Kristine, f. Christensen. Styrmandseksamen. Indtraadt i Etaten 28. Dec. 26 som Toldbetj. i Frederikshavn; 23. Juni 32 Esbjerg.

Hansen, Olaf, Overtoldbetjent I, f. 29. Juli 1878 i Herfølge. Søn af Bestyrer af Børnehjemmet Sæder Hans Hansen og Hustru Johanne, f. Hansdatter. Gift 19. Maj 12 med Caroline Emilie H., f. 27. Aug. 80 i Lundeborg. Datter af Skipper Peder Frandsen og Hustru Hansigne, f. Christensen. Indtraadt i Etaten 21. Juni 10 som Toldrorsbetj. i Næstved; 26. April 17 Korsør; 31. Aug. 20 Overtoldbetj. II i Aalborg (fra 1. Okt. 20); 23. Nov. 21 Overtoldbetj. I i Ringsted u. Slagelse; 28. April 30 Lufthavnen u. Kbhvn.

Hansen, Peder Anton, Toldvagtmester, f. 4. Juli 1876 paa Strynø. Søn af Sømand Claus Hansen og Hustru Karen, f. Hansen. Gift 1. Dec. 1900 med Jørgine Christine H., f. 1. April 78 paa Strynø. Datter af Husmand Andreas Hansen og Hustru. Styrmandseksamen 1895. Indtraadt i Etaten 16. Aug. 1900 som Krydsbetj.; 1. Jan. 04 Toldbetj. ved Fartøj »Svendborg Sund«; 2. Marts 05 Drejø u. Svendborg; 27. Maj 08 Fredericia; 11. Dec. 11 Aarhus; 9. Maj 13 Overtoldbetj. smstds.; 31. Aug. 20 Toldvagtm. smstds.

Hansen, Peder Thorvald, Toldbetjent, f. 10. Okt. 1901 i Nyborg. Mellemskoleeksamen, Styrmandseksamen og Radioeksamen. Indtraadt i Etaten 19. April 27 som Toldbetj. i Kbhvn.

Hansen, Peter, Toldpakhusarbejder, f. 12. Dec. 1899 i Nybøl, Sønderborg Amt. Søn af Skræddermester P. Hansen og Hustru Margrethe, f. Hansen. Gift 2. Juni 22 med Anne Marie H., f. 17. Sept. 1900 i Rens. Datter af Husmand Lorentz Ketelsen og Hustru Kathrine, f. Søgaard. Indtraadt i Etaten 7. Aug. 30 som Toldpakhusarb.; i Kbhvn.; 1. Juli 20 til 30. Aug. 27 Grænseovergendarm.

Hansen, Peter, Toldbetjent, f. 17. Aug. 1902 paa Strynø. Søn af Fisker N. L. Hansen og Hustru Katrine, f. Hansen. Gift 19. Maj 29 med Elly H., f. Christiansen, f. 5. Juli 09 i Næstved. Sætteskippereksamen Indtraadt i Etaten 24. Sept. 29 som Toldbetj. i Skelskør; 14. Juli 32 Rudkøbing.

Hansen, Peter Klaudius, Toldbetjent, f. 7. Dec. 1888 i Marstal. Søn af Skibsfører Erik Hansen og Hustru Margrethe, f. Clausen. Gift 18. Dec. 13 med Bertha Marie H., f. 4. Febr. 93 i Ommel. Datter af Skibsfører Hans Rasmussen og Hustru, f. Mortensen. Fiskeskippereksamen, Toldbetjenteksamen 1930. Indtraadt i Etaten 9. Febr. 20 som Toldbetj. i Marstal.

Hansen, Poul, Toldpakhusarbejder, f. 13. April 1896 i Nykøbing F. Søn af Maskinarbejder Niels Jørgen Hansen og Hustru Josefine, f. Petersen. Gift 25. Aug. 17 med Dagny Elfrida Johanne H., f. 22. Febr. 95 i Bergen, Norge. Datter af Arbejder ved Bergens kommunale Vandværk David Davidsen og Hustru Bertine, f. Pedersen. Indtraadt i Etaten 11. Aug. 23 som Toldpakhusarb. i Kbhvn.; 9. Febr. 26 Nykøbing F.

Hansen, Rasmus Jensen, Toldbetjent, f. 13. Nov. 74 paa Strynø. Søn af Fiskehandler Rasmus Hansen

og Hustru Hanne, f. Jensen. Gift 20. Maj 07 med Martine H., f. 23. April 80 i Sandby, Nakskov. Datter af Parcellist Alfred Jensen og Hustru Kirsten. Styrmandseksamen. Indtraadt i Etaten 9. Maj 06 som Toldbetj. i Nakskov; 28. Marts 08 Aarhus; 21. Sept. 10 Urne u. Bandholm-Maribo; 29. Maj 15 Overtoldbetj. smstds.; 27. Sept. 19 Strandvagtm. smstds.; 20. Aug. 20 Toldbetj. i Nykøbing S.

Hansen, Rasmus Peter, Toldbetjent, Sergent, f. 31. Jan. 1900. Indtraadt i Etaten 28. Juli 30 som Toldbetj. i Gedser.

Hansen, Søren, Toldbetjent, f. 22. Juni 1889. Søn af Murermester P. Hansen og Hustru Jensine, f. Sørensen. Ugift. Toldbetjenteksamen 1931. Indtraadt i Etaten 20. Juni 18 som Toldbetj. i Esbjerg; 1920 midlertidig Tjeneste i Faarhus og Krusaa; 1921 Esbjerg.

Hansen, Søren Andreas, Toldbetjent, f. 5. April 1864 i Nyord. Søn af Lods og Gaardejer Jens Hansen og Hustru Marie, f. Sørensen. Gift 7. Sept. 29 med Christine H., f. 21. Sept. 82 i Køge. Datter af Ledvogter Søren Nielsen og Hustru Ane Marie, f. Jørgensen. Fra 1. Okt. 90 til 31. Dec. 03 Krydsmatros. Indtraadt i Etaten 9. Maj 06 som Toldbetj. i Hals u. Aalborg; 10. Marts 26 Bandholm. Fhv. Medlem af Bestyrelsen for Toldbetjentforeningen.

Hansen, Tage, Toldbetjent, f. 18. Okt. 1897 i Lyngby. Søn af Stationsforstander Peter Sofus Hansen og Hustru Laurenzia, f. Sørensen. Gift 12. Febr. 22 med Annina H., f. 10. Nov. 96 i Nordby paa Fanø. Datter af Skibsfører Niels

Gundersen og Hustru. Styrmands- og Skibsførereksamen. Indtraadt i Etaten 27. Juli 28 som Toldbetj. i Aalborg.

Hansen, Valdemar, Overtoldbetjent I, f. 5. Jan. 1871. Indtraadt i Etaten 30. Dec. 01 som kst. Toldbetj. i Kbhvn.; 12. Maj 02 Toldbetj. smstds.; 9. Maj 13 Overtoldbetj. I smstds.

Hansen, Wictor Julius, Toldbetjent, f. 13. Nov. 1889 i Horsens. Søn af Skipper Henrik J. Hansen og Hustru Anna Margrethe, f. Mau. Gift med Helga H., f. Pedersen, f. 3. Febr. 99 i Horsens. Datter af Kommunal Arbejdsmand Peder Pedersen og Hustru Mariane, f. Jensen. Kystskippereksamen, Toldbetjenteksamen. Indtraadt i Etaten 7. Maj 20 som Toldbetj. i Horsens.

Harder, Johan Christian Søren Anders Rolff, Toldbetjent, f. 20. Okt. 1887 i Kbhvn. Søn af

Kasserer ved Civillisten F. Harder og Hustru Anina, f. Sørensen. Gift 30. Jan. 21 med Anna H., f. 26. Febr. 97 i Aarby Sogn ved Kalundborg. Datter af Gaardejer Søren Christensen og Hustru Kristine, f. Kristoffersen. Indtraadt i Etaten 14. Dec. 14 som Toldbetj. i Kbhvn.

Hasselflueg, Axel Lauritz Henri, Overtoldbetjent I, f. 29. Jan. 1885. Indtraadt i Etaten 31. Marts 10 som Toldbetj. i Kbhvn.; 22. Jan. 20 Overtoldbetj. I smstds

Haugbyrd, Ove Vilhelm, Toldbetjent, Sergent, f. 24. Juni 1894 i Kbhvn. Gift 28. Okt. 20 med Inger H., f. Nielsen, f. 19. Juli 93 i Kbhvn. Handelsskoleeksamen, Toldbetjenteksamen. Indtraadt i Etaten 23. Juni 19 som Toldbetj. i Kalundborg.

Hellemann, Edvard Viktor Immanuel, Maskinpasser, f. 31. Jan. 1900 i Kbhvn. Søn af Bager Alfred A. Hellemann og Hustru Anna Elisabeth, f. Fagerberg. Gift 10. Nov. 26 med Eli H., f. Hemmingsen, f. 30. Okt. 04 i Kbhvn. Maskinisteksamen og Adgangsprøve til Konstruktøreksamen. Indtraadt i Etaten 13. Sept. 26 som Toldbetj. i Aarhus; 7. Maj 31 Maskinpasser smstds. (fra 1. Juli 31).

Hellesen, Frederik Helge, Toldbetjent, f. 17. Sept. 1895 i Snekkersten. Søn af Fisker Jørgen Hellesen og Hustru Doris, f. Frederiksen. Gift 23. Nov. 23 med Gerda Kold H., f. 8. Juli 02 i Kbhvn. Datter af Overportør Marius Mikkelsen og Hustru Marie. Indtraadt i Etaten 14. April 23 som Toldbetj. i Kbhvn.; 21. Jan. 31 Helsingør.

Helmark, Axel Christian, Overtoldbetjent I, f. 6. Jan. 1892 i Kbhvn. Søn af Privatvægter Hans Fr. Hansen og Hustru Kirsten, f. Larsdatter. Gift 15. Dec. 18 med Anna H., f. 28. Sept. 91 i Kbhvn. Datter af Blikkenslager Laur. Chr. Hansen og Hustru Emma Charlotte, f. Hjortholm. Fiskeskippereksamen, Toldbetjenteksamen. Indtraadt i Etaten 28. April 19 som Toldbetj. i Kbhvn.; 15. Nov. 28 Overtoldbetj. II smstds.; 30. Maj 31 Overtoldbetj. I smstds. (fra 1. Juli 31). Fhv. Medlem af Bestyrelsen for Toldbetjentforeningen af 1904. Kasserer i Jubilæumsfondet og Medlem af Bestyrelsen for Toldrorsbetjentforeningen af 1893.

Henningsen, Emil Alfred, Toldbetjent, f. 20. Febr. 1900 i Troense. Søn af Skibsfører Alfred Henningsen og Hustru Hansine, f. Dennig. Gift 13. Sept. 25 med Anna H., f. 24. Marts 1900 i Troense. Datter af Skibsfører C. Munk og Hustru Camilla, f. Jensen. Styrmands- og Skibsførereksamen. Indtraadt i Etaten 13. Sept. 26 som Toldbetj. i Kbhvn.

Henningsen, Robert Adolf, Toldbetjent, f. 15. Sept 1901 paa Frederiksberg. Søn af Toldassistent Johan G. Henningsen og Hustru Elna, f. Sørensen. Gift 25. Marts 23 med Gerda H., f. 13. Juli 01 i Kbhvn. Datter af Anton Florman og Hustru Marie, f. Johansdottar. Handelseksamen og Motorpassereksamen. Indtraadt i Etaten 1. April 25 som fung. Toldbetj. i Kbhvn.; 19. April 28 Toldbetj. i Kbhvn.

Henriksen, Poul Peter, Toldbetjent, f. 9. Nov. 1899 i Kbhvn. Indtraadt i Etaten 27. Maj 25 som Toldbetj. i Kbhvn.

Herly, Hervard Marius, Strandvagtmester, f. 2. Febr. 1870 paa Manø. Søn af Kydsbetjent N. A. Nielsen og Hustru Marie Kathrine, f. Pedersen.

Gift 24. April 96 med Cathrine H., f. Svarrer, f. 14. Juni 74 i Nordby paa Fanø. Gift 2. Gang 12. Jan. 30 med Anne Elise H., f. Svarrer, f. 15. Marts 74 i Nordby paa Fanø. Styrmandseksamen. Indtraadt i Etaten 1. Jan. 95 som Krydsbetj. i Nyborg til 11. Juni 1900; fra 7. Marts 07 Toldbetj. i Udbyhøj u. Randers; 7. Dec. 12 Esbjerg; 20. Nov. 16 udenfor Nr. uden Lønning fra 1. Jan. til 31. Dec. 17; 19. Dec. 17 Toldbetj. i Aarhus; 12. Febr. 18 Esbjerg; 21. Juni 19 Overtoldbetj. smstds.; 16. Okt. 26 Strandvagtm. i Nappedam u. Aarhus.

Hermansen, Jørgen Lauritz, Toldvagtmester, f. 20. Aug. 1873 paa Manø. Søn af Kok Niels Christian Hermansen og Hustru Ane, f. Jørgensen. Gift 16. Dec. 98 med Marie Kathrine H., f. 7. Nov. 72 paa Manø. Datter af Skibsfører Niels Thomsen og Hustru Marie, f. Pedersen. Styrmandseksamen. Indtraadt i Etaten 16. Juni 99 som Krydsbetj. i Krydstoldvæsenet til 31. Dec. 03; 1. Jan. 04 Toldbetj. i Alsodde u. Mariager; 7. Dec. 12 Randers; 29. Maj 15 Overtoldbetj. i Aalborg; 31. Aug. 20 Toldvagtm. smstds.; 1. April 26 Kolding.

Herreborg, Aage Alexander Franzis, Toldbetjent, f. 29. Marts 1884 i Kbhvn. Søn af Formand Sophus Herreborg og Hustru Fanny Elisabeth, f. Herreborg. Gift 15. Marts 08 med Sigrid Ella Sofie H., f. 9. Febr. 84 i Kbhvn. Datter af Typograf Vilhelm Hein og Hustru Sofie, f. Jørgensen. Indtraadt i Etaten 28. Maj 09 som Toldbetj. i Kbhvn. 1900—09 Gartner.

Herskind, Rasmus Enevold, Maskinpasser, Sergent, f. 10. Aug. 1888 i Gedved. Gift med Harriet H., f. 19. Sept. 92 i Sæby, Sjælland. Motorpasseeksamen. Indtraadt i Etaten 20. Dec. 15 som Toldbetj. i Kbhvn.; 26. Maj 21 Overtoldbetj II smstds.; 27. Febr. 24 Maskinpasser smstds. 1920—21 Sekretær i Toldbetjentforeningen af 1904 og Formand for Gruppe 4.

Hollesen, Kaj Moldrup, Toldbetjent, f. 30. Dec. 1897 i Aalborg. Søn af Proprietær Carl Hollesen og Hustru Marie, f. Moldrup. Gift 4. Dec. 21 med Rosa Valborg H., f. 19. Sept. 01 paa Bogø. Datter af Kaptajn Axel Thorsen og Hustru Line, f. Petersen. Indtraadt i Etaten 23. Dec. 26 som Toldbetj. i Kbhvn.

Holm, Villy, Overtoldbetjent II, f. 27. Juni 1888 i Rønne. Søn af Fisker og Baadformand Paul Peter Anker Holm og Hustru Anine Mathea, f. Bidstrup. Gift 17. Aug. 17 med Paula H., f. Møller, f. 20. Jan. 93 i Rønne. Indtraadt i Etaten 23. Juni 19 som Toldbetj. i Gudhjem; 15. Sept. 31 Neksø; 1. Marts 32 Overtoldbetj. II i Hasle.

Holst, Christian Brix, Toldbetjent, f. 26. Marts 1890 i Viktoria Bad ved Haderslev. Søn af Fisker Ivar Holst og Hustru Marie, f. Titus. Gift 21. Juni 18 med Andrea H., f. 18. Nov. 97 i Viktoria Bad ved Haderslev. Datter af Fisker Frits Nielsen og Hustru Marie, f. Hansen. Skippereksamen (Lübeck) 1913. Indtraadt i Etaten 26. Juni 20 som fung. Toldbetj. i Haderslev; 19. April 21 Toldbetj. smstds. (fra 1. Juli 20). I Syndikats Rederiet i Hamborg og Robert Slomann i Hamborg. 1914—

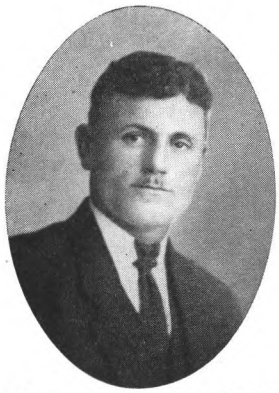

20 Ejer af Galeasen »Andrea« af Haderslev samt hollandsk Tjalk »Vilhelmine« af Haderslev. Har deltaget i Verdenskrigen 1914—16.

Holtz, Henrik Jørgen Frederik, Overtoldbetjent I, Sergent i Grænsegendarmeriet, f. 2. Jan. 1879. Indtraadt i Etaten 23. Dec. 22 som Overtoldbetj. i Pebersmark u. Tønder; 21. April 32 Padborg.

Hyltoft, Alexander Christian Johannes, Toldvagtmester, f. 22. Nov. 1865 i Odense. Søn af Teaterdirektør Chr. A. R. Hyltoft og Hustru Johanne, f. Wimmer. Gift 2. Sept. 90 med Dagmar A. H., f. 29. Juni 67 i Kbhvn. Datter af Buntmagermester Teodor Gross og Hustru Henriette, f. Hansen. Præliminæreksamen, Styrmandseksamen 1. og 2. Del. Indtraadt i Etaten 28. Aug. 95 som Krydsbetj.; 24. April 01 Toldbetj. i Kbhvn.; 21. Juni 04 Lild u. Thisted; 9. Maj 06 Kbhvn.; 31. Maj 10 Overtoldbetj. smstds.; 29. Okt. 21 Toldvagtm. smstds. 1919—20 og 1922—25 Næstformand i Toldbetjentforeningen af 1904. 1920—25 Gruppeformand. Bestyrelsesmedlem i adskillige Aar.

Irmer, Niels Jørgen, Overtoldbetjent II, f. 5. Juli 1872. Indtraadt i Etaten 29. Juli 11 som Opsynsmand paa Københavns Toldbod; 1. Okt. 19 Toldbetj. i Kbhvn.; 22. Jan. 20 Overtoldbetj. II smstds.

Jacobsen, Hans Nielsen, Maskinassistent, f. 11. Nov. 1862 i Svendborg. Søn af Dampskibsfører Jacob Clausen og Hustru Maren, f. Hansdatter. Gift 4. Nov. 17 med Emilie Kirstine J., f. 25. Nov. 71 i Kbhvn. Datter af Portner Jens Peter Nielsen og Hustru Ane Kathrine, f. Sørensen. Maskinisteksamen 1882. Indtraadt i Etaten 16. April 95 som Maskinm. paa Patrouillebaaden i Frihavnen; 27. Sept. 19 Maskinass. i Kbhvn.

Jacobsen, Jacob, Overtoldbetjent II, Sergent i Grænsegendarmeriet, f. 23. Juli 75 i Aasted, Salling. Søn af Boelsmand Jacob Jacobsen og Hustru Anne, f. Jensen. Gift 27. Maj 02 med Elise Marie J., f. 17. Febr. 80 i Holsted. Datter af Baneformand J. C. Hansen og Hustru. Indtraadt i Etaten 14. Aug. 18 som Toldoff. i Kjær Mølle u. Kolding; 1. Okt. 19 Overtoldbetj. I smstds.; 17. Jan. 21 Pebersmark u. Tønder; 25. Nov. 22 Overtoldbetj. II i Padborg (fra 1. Jan. 23).

Jacobsen, Jacob Carl, Overtoldbetjent II, f. 8. Jan. 1867 i Nyord. Søn af Lods og Gaardejer Jacob Nielsen og Hustru Marie, f. Jansen. Gift 27. Okt. 94 med Flora J., f. Hansen, f. 15. Okt. 67 i Nyord. Datter af Skipper Hans L. Hansen og Hustru Kirstine, f. Petersen. Indtraadt i Etaten 1890 som Krydsmatros; 10. Maj 02 Toldbetj. i Slipshavn u. Nyborg; 16. Nov. 03 Nyord u. Stege; 19. Juni 11 Kbhvn.; 22. Jan. 20 Overtoldbetj. II smstds.

Jacobsen, Jacob Carl Christian Jesper, Strandvagtmester, f. 28. Juni 1877 i Bangsbo, Læsø. Søn af Sømand og Landbruger Niels Søren Jacobsen og Hustru Karoline, f. Nielsdatter. Gift 22. Okt. 99 med Maren J., f. 10. Marts 78 i Kratting Sogn, Jerslev. Datter af Landbruger Niels Peder Andersen og Hustru Ane. Styrmandseksamen. Indtraadt i Etaten som Krydsbetj.; 30. Dec. 03 Toldbetj. i Skærbæk u. Fredericia; 9. Maj 13 Overtoldbetj. smstds.; 2. Sept. 14 Overtoldbetj. i Aarhus; 6. Juli 22 Strandvagtm. i Urne u. Bandholm-Maribo; 1. Nov. 28 Kragenæs u. Bandholm-Maribo. Fhv. Medlem af Bestyrelsen for Toldetatsforeningen af 1904.

Jacobsen, Johannes, Toldpakhusformand I, D. M., f. 21. Sept. 1872 i Aunslev ved Nyborg. Søn af Husmand Hans Jacobsen og Hustru Ane Kathrine, f. Hansen. Gift 3. Maj 97 med Karen Marie J., f. Madsen, f. 27. Sept. 71 i Sødring. Indtraadt i Etaten 2. Nov. 97 som Arb. i Aarhus; 23. Dec. 99 Frilagerarb. smstds.; 25. Sept. 08 Afsked som Frilagerarb. og ansat som Pakhusform. smstds.; 20. April 15 Toldpakhusform. smstds. (fra 1. April 15); 22. Maj 31 Toldpakhusform. I smstds. (fra 1. Juli 31).

Jacobsen, Laurids Valdemar, Toldpakhusarbejder, f. 24. Juli 1892 i Nørre Lyndelse. Søn af Skovfoged Jens Jacobsen og Hustru Marie, f. Hansen. Gift 14. Maj 21 med Emma J., f. 10. Okt. 93 i Nørre Broby. Datter af Husmand Jacob Nielsen og Hustru Kathrine, f. Jensen. Indtraadt i Etaten 20. Sept. 21 som Toldpakhusarb. i Odense. 1931 Repræsentant for Øerne i Foreningen af Funktionærer paa Frilagre og Pakhuse. 1. Maj 19 til 30. April 21 Postbud.

Jahnsen, Otto Vilhelm, Toldpakhusarbejder, f. 28. Jan. 1878 i Kbhvn. Søn af Jernbaneassistent Arnold Nicolaj Jahnsen og Hustru Marie Wilhelmine, f. Andersen. Gift 9. Maj 09 med Anna C. J., f. 23. Sept. 74 i Kbhvn. Datter af Smede-

mester Anton Grøndahl og Hustru Anna Mariane, f. Jacobsen. Indtraadt i Etaten 21. Febr. 06 som Arb. i Kbhvn.; 26. April 15 Toldpakhusarb. smstds. (fra 1. April 15).

Jakobsen, Aage Jakob Jørgen, Toldbetjent, f. 17. Jan. 1903. Indtraadt i Etaten 12. Dec. 29 som Toldbetj. i Gedser.

Jakobsen, Harry Fridtjof Johannes, Toldbetjent, f. 21. Dec. 1897. Indtraadt i Etaten 16. Juni 27 som Toldbetj. i Kbhvn.; 28. Juni 32 Nyborg.

Jans, Henning Thorvald, Toldbetjent, f. 24. Febr. 1900 i Kbhvn. Søn af Ejendomsmægler P. B. Jans og Hustru Trine, f. Larsen. Gift 7. Sept. 24 med Else Jensigne J. Datter af Fyrassistent J. J. Jansen og Hustru Emma, f. Munck. Indtraadt i Etaten 22. Juni 28 som Toldbetj. i København.

Jensen, Andreas, Toldpakhusarbejder, f. 5. Maj 1893 i Vester Hassing. Søn af Gaardmand L. P. Jensen og Hustru Margrethe, f. Brix. Gift 2. April 16 med Kirstine Frederikke J., f. 30. Juni 96 i Oksenvad. Datter af Skræder H. P. Jespersen og Hustru Frederikke, f. Thomsen. Indtraadt i Etaten 21. April 20 som Toldpakhusarb. i Aarhus; 1. Febr. 30 Hjørring.

Jensen, Anton Carl, Toldpakhusarbejder, f. 9. Dec. 1893 i Tapdrup. Søn af Gaardejer P. Jensen og Hustru Nikoline, f. Nielsen. Indtraadt i Etaten 1. Febr. 22 som Toldpakhusarb. i Viborg.

Jensen, Carl Peter, Overtoldbetjent I, f. 30. April 1891. Korpsmatros. Indtraadt i Etaten 28. April 19 som Toldbetj. i Korsør; 23. Juni 19 Kbhvn.; 9. Maj 28 Overtoldbetj. II smstds.; 15. April 32 Overtoldbetj. I smstds.

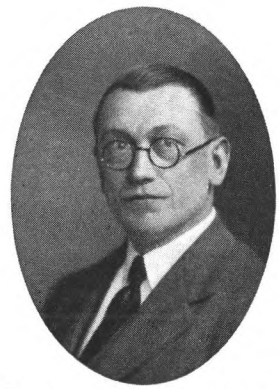

Jensen, Christen Theodor, Toldpakhusmester, f. 3. April 1882 i Hørmested Sogn. Søn af Husejer Marcus P. Jensen og Hustru Nielsine Christine, f. Olesen. Gift 21. April 07 med Betty Ingeborg J., f. 5. April 80 i Viborg. Datter af Oversergent H. Jensen og Hustru. Indtraadt i Etaten 10. Okt. 05 som Arb. i Kbhvn.; 1. April 15 Toldpakhusarb. smstds.; 20. Dec. 20 Toldpakhusform. I ved 5 kg Postgodstkl. i Kbhvn.; 1. Juli 31 Toldpakhusm. smstds. Redaktør af »Toldfunktionæren« fra 1917. 1919—22 Formand for Foreningen af Toldfunktionærer paa Frilagre og Pakhuse. Medlem af Bestyrelsen af samme siden 1915.

Jensen, Christian Frederik Marius, Toldbetjent, f. 1. April 1870 i Flensborg. Søn af Korngrosserer Rasmus Jensen og Hustru Ida, f. Spring. Gift 18. Aug. 93 med Emma J., f. 19. Marts 77 i Flensborg. Datter af Hans Jens Schaefing og Hustru Marie Christine, f. Timm. Styrmandseksamen (Flensborg) 1893, Skippereksamen (Flensborg) 1903. Indtraadt i Etaten 10. Juli 20 som fung. Toldbetj. i Ballum u. Tønder; 20. Nov. 20 Aabenraa; 30. Maj 23 Toldbetj. (fra 1. Juli 20).

Jensen, Einer Alfred, Toldpakhusarbejder, f. 15. Marts 1892 i Odense. Gift 31. Aug. 19 med Charlotte J., f. Koch, f. 16. Nov. 93 i Horsens. Handelsskoleeksamen. Indtraadt i Etaten 14. Juli 21 som Toldpakhusarb. i Kbhvn. Medlem af Be-

styrelsen for Foreningen af Toldfunktionærer ved Frilagre og Pakhuse.

Jensen, Ejler Marinus, Toldpakhusformand II, f. 26. Jan. 1886 i Rovsthøj. Søn af Landmand Jens Jensen og Hustru Ane Margrethe, f. Jensen. Gift 30. Aug. 23 med Thora Kjestine J., f. 23. Nov. 96 i Aabenraa. Datter af Rentier Niels M. Hansen og Hustru Anna Cathrine, f. Rosendahl. Indtraadt i Etaten 1. Sept. 22 som Toldpakhusarb. i Aabenraa; 1. Juni 27 Toldpakhusform. II i Haderslev.

Jensen, Frederik Justus, Overtoldbetjent I, f. 13. April 1878 i Damsholte paa Møen. Søn af Gaardejer Peter Jensen og Hustru Anne Kristine, f. Larsen. Gift 5. Dec. 06 med Agnes J. (død 1932), f. 18. Sept. 80 i Udby paa Møen. Datter af Gaardejer Niels Knudsen og Hustru Bodil, f. Hansen. Styrmandseksamen (Bogø). Indtraadt i Etaten 31. Marts 10 som Toldbetj. i Kbhvn.; 17. Sept. 12 Skelskør; 14. Dec. 14 Odense; 21. Juni 19 Overtoldbetj. I i Nykøbing F.

Jensen, Hagbart Møller, Toldpakhusarbejder, f. 8. Nov. 1898 i Hornborg Sogn, Vejle Amt. Søn af Murermester Jens Jensen og Hustru Karen Marie, f. Petersen. Gift 7. Dec. 20 med Kristine Mathilde J., f. 15. Dec. 94 i Hundslund Sogn, Aarhus Amt. Datter af Gaardejer Jørgen Vinde Jørgensen og Hustru Kirsten, f. Petersen. 3. Marts 20 Grænseovergendarm. Indtraadt i Etaten 25. Aug. 30 som Toldpakhusarb. i Kbhvn.

Jensen, Hakon Lorentz, Overtoldbetjent I, f. 28. Febr. 1881 i Kbhvn. Søn af Skomagermester M. Jensen og Hustru Emma, f. Nickels. Gift 24. Nov. 11 med Elna J., f. 1. Maj 83 i Kbhvn. Datter af Murer Anders Jensen og Hustru Maren, f. Petersen. Maskinisteksamen (Orlogsværftet) 1909. Indtraadt i Etaten 2. Maj 06 som Toldbetj. i Kbhvn.; 22. Aug. 17 Maskinist paa Patrouillefartøj i Kbhvn.; 27. Sept. 19 Maskinpasser smstds.; 20. Okt. 28 Overtoldbetj. I ved Karantænetilsynet i Kbhvn. Næstformand for Toldrorsbetjentforeningen af 1893. Fhv. Medlem af Bestyrelsen for samme. Kasserer i Toldbetjentforeningen af 1904. Kasserer i Toldbetjentenes selskabelige Forening i ca. 6 Aar.

Jensen, Hans Emil, Toldvagtmester, f. 27. April 1882. Indtraadt i Etaten 1. Maj 09 som Toldbetj. i Kbhvn.; 1. Juli 19 Overtoldbetj. smstds.; 1. Juni 30 til midlertidig Tjeneste i Inspektoratet for Tobaksbesk.; 1. Juli 31 Toldvagtm. smstds.

Jensen, Hans Jens Carl, Overtoldbetjent I, f. 23. Aug. 1864 i Nyord pr. Stege. Søn af Lods Hans Peter Jensen og Hustru Johanne Petrea. 1. Aug. 90 til 31. Dec. 03 Krydsmatros. Indtraadt

i Etaten 11. Dec. 03 som Toldopsynsmand i Sortsø u. Stubbekøbing; 9. Maj 06 Toldbetj. i Odense; 19. Sept. 07 Kbhvn.; 7. Febr. 16 Overtoldbetj. I smstds.

Jensen, Harald Georg Emil, Maskinpasser, f. 9. Juli 1897 i Kastrup. Certifikat som Maskinmester. Indtraadt i Etaten 26. Marts 25 som Toldbetj. i Kbhvn.; 15. Nov. 28 Maskinpasser smstds. 1930 Formand for Gruppe 5.

Jensen, Henrik, Toldbetjent, f. 20. Marts 1899 i Andst. Søn af Grænsesergent Niels Jensen og Hustru Anna Marie, f. Christensen. Gift 17. Okt. 26 med Erna J., f. 24. Sept. 03 i Nykøbing S. Datter af Lokomotivfører C. Nielsen og Hustru Kirstine, f. Christensen. Indtraadt i Etaten 8. Aug. 28 som Toldbetj. i Kbhvn.

Jensen, Jens, Overtoldbetjent II, f. 30. Jan. 1890 i Løvskal, Vester Velling-Skern Sogn. Søn af Murer Jens Jensen og Hustru Marie, f. Sørensen. Gift 30. Okt. 23 med Vilhelmine J., f. 2. Juli 93 i Hammer. Datter af Musiker J. P. Christoffersen og Hustru Ane Sofie, f. Jensen. Mælkeriskoleeksamen 1911, Toldbetjenteksamen 1932. Indtraadt i Etaten 31. Okt. 21 som Toldbetj. i Kbhvn.; 1. Juli 27 Vedbæk u. Kbhvn.; 1. Okt. 29 Kbhvn.; 25. Jan. 32 Overtoldbetj. II smstds. Under Opholdet i Vedbæk Havnefoged. Fhv. Kontrolassistent i Skoverup Kontrolforening.

Jensen, Jens Christian, Overtoldbetjent I, f. 19. Sept. 1883 i Skagen. Søn af Fisker Chresten Jensen og Hustru Ingeborg, f. Madsen. Gift 30. Okt. 07 med Maria J., f. 7. Dec. 84 i Ertebølle. Datter af Missionær Josef Sørensen og Hustru Dorthea, f. Peters. Indtraadt i Etaten 31. Aug. 15 som Toldbetj. i Skagen; 24. Aug. 26 Overtoldbetj. I i Frederikshavn (fra 1. Okt. 26).

Jensen, Jens Michael, Toldpakhusarbejder, f. 1. Febr. 1881 i Aarhus. Søn af Frilagerformand Søren Jensen og Hustru Kristine. Gift med Maren J., f. 1. Marts 97 i Kirkeskoven, Skød Sogn. Indtraadt i Etaten 1. Marts 08 som Arb. i Aarhus; 1. April 15 Toldpakhusarb. smstds.

Jensen, Jens Peter, Overtoldbetjent I, f. 29. Marts 1867. Underkanoner i Marinen. Indtraadt i Etaten 30. Juni 02 som Toldbetj. i Esbjerg; 9. Maj 06 Aarhus; 28. Marts 08 Nakskov; 22. Jan. 20 Overtoldbetj. I smstds.

Jensen, Jens Peter, Toldpakhusarbejder, f. 10. Jan. 1869 i Søballe. Søn af Arbejdsmand Niels P. Jensen og Hustru Maren, f. Rasmussen. Gift 16. Nov. 97 med Oline Kristine J., f. 12. Juli 67. Indtraadt i Etaten 18. April 98 som Arb. i Aarhus; 17. Juni 14 Frilagerarb. smstds.; 1. April 25 Toldpakhusarb. smstds.

Jensen, Jens Peter, Overtoldbetjent I, Sergent i Grænsegendarmeriet, Hæderstegn for 8 Aars Tjeneste i Grænsegendarmeriet, f. 13. Dec. 1873 i Stenstrup. Søn af Murermester N. P. Jensen og Hustru Karen Marie, f. Rasmussen. Gift 29. Sept. 03 med Maren Dorthea J., f. 20. Dec. 77 i Darum. Datter af Jørgen Lund og Hustru. Indtraadt i Etaten 19. Juni 18 som Toldoff. i Høm-

lund u. Ribe; 1. Okt. 19 Overtoldbetj. I smstds.; 17. Jan. 21 Aventoft (Møllehus) u. Tønder. Medlem af Vester Vedsted Sogneraad i 8 Aar.

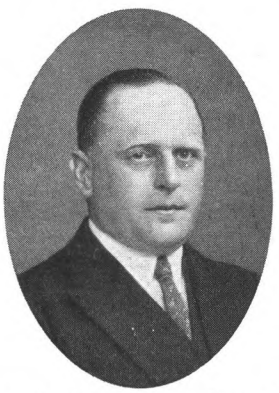

Jensen, Jens Peter Jørgen, Overtoldbetjent I, Sergent, f. 23. Nov. 1890 i Kbhvn. Søn af Kusk Jørgen Jensen og Hustru Ellen Marie, f. Andersen. Gift 27. Maj 16 med Inger Laura J., f. 11. Aug. 91 i Kbhvn. Datter af Kedelsmed J. Sørensen og Hustru Thora Olivia Sivertsen. Toldbetjenteksamen. Indtraadt i Etaten 14. Febr. 18 som Toldbetj. i Kbhvn.; 7. Dec. 26 Overtoldbetj. II smstds.; 1. Febr. 31 Overtoldbetj. I smstds. Fra 1. Okt. 29 Kasserer i Toldrorsbetjentforeningen af 1893.

Jensen, Johannes, Overtoldbetjent I, f. 29. Aug. 1895 i Øster Skørringe. Søn af Proprietær Henning Jensen og Hustru Signe, f. Koch. Gift 26. Nov. 21 med Inger Karen J., f. 10. Juli 94 i Kbhvn. Datter af Koncertsanger Viggo Stybe og Hustru Henriette, f. Bertelsen. Styrmandseksamen. Indtraadt i Etaten 1. April 26 som Toldbetj. i Kbhvn.; 1. Juli 31 Overtoldbetj. I smstds. (Patrouillebaadene).

Jensen, Johannes Vilhelm, Toldbetjent, f. 1. Nov. 1897 i Hou ved Hals. Søn af Fiskehandler Niels Jensen (død 1921) og Hustru Christiane Christine, f. Jensen. Gift 27. Okt. 25 med Søritha Jørgine Marie J., f. 1. Jan. 99 i Hinnerup. Datter af Træhandler R. P. Petersen, Hinnerup, og Hustru Anna, f. Jensen. Sætteskippereksamen 1922. Indtraadt i Etaten 12. Okt. 23 som Toldbetj. i Aarhus.

Jensen, Josef Carl Hermann, Toldpakhusformand II f. 26. Febr. 1891 i Kbhvn. Søn af Overlærer Frederik Michael Jensen og Hustru Isidora Amalie, f. Weidele. Gift 7. Sept. 13 med Valborg Margrethe J., f. 8. Nov. 92 i Kbhvn. Datter af Toldbodarbejder Hans Levinsen og Hustru Karen. Indtraadt i Etaten 8. April 10 som Arb. i Kbhvn.; 1. April 15 Toldpakhusarb. smstds.; 18. Juni 31 Toldpakhusform. II ved 5 kg Postgodstkl. i Kbhvn. 1922 Formand for Foreningen af Toldfunktionærer paa Frilagre og Pakhuse.

Jensen, Julius Johannes, Toldbetjent, f. 21. April 1899 i Kbhvn. Søn af Opsynsmand Ernst Marcus Jensen og Hustru Klara Jørgine, f. Jørgensen. Gift 3. Aug. 26 med Edith Julie J., f. 21. Aug. 02 i Kbhvn. Datter af Snedker Jens Arnt Bech Bruun og Hustru Anna Kirstine, f. Larsen. Maskinisteksamen 1923. Indtraadt i Etaten 30. Jan. 31 som Toldbetj. i Kbhvn.

Jensen, Jørgen Henrik, Overtoldbetjent I, f. 3. Dec. 1889 i Endelave. Søn af pens. Overtoldbetjent Johan Jensen og Hustru Nielsine, f. Frandsen. Gift 1. Febr. 15 med Louise J., f. 6. Marts 93 i Aarhus. Datter af Maskinmester A. Rasmussen og Hustru Sofie, f. Sørensen. Toldbetjenteksamen. Indtraadt i Etaten 28. April 19 som Toldbetj. i Kbhvn.; 9. Maj 28 Overtoldbetj. II smstds.; 30. Maj 31 Overtoldbetj. I smstds. (fra 1. Juli 31).

Jensen, Laurids, Toldpakhusformand I, f. 18. Sept. 84 i Olstrup. Søn af Formand paa Toldboden Peder Jensen og Hustru Ane Kirstine. Gift 24. Juni 06 med Agnes Jensine J., f. 6. Juli 86 i Kbhvn. Datter af Detailhandler Jens Andersen og Hustru Hedvig, f. Jensen. Indtraadt i Etaten 1. Febr. 09 som Arb. i Kbhvn.; 26. April 15 Toldpakhusarb. smstds. (fra 1. April 15); 29. Marts 30 Toldpakhusform. II ved Postgodstfv. i Kbhvn. (fra 1 Maj 30); 22. Maj 31 Toldpakhusform. I smstds. (fra 1. Juli 31). Fhv. Revisor i Haveforeningen »Valdemarslund«.

Jensen, Lauritz Kristian, Toldbetjent, f. 15. Marts 1897 i Højerup pr. Storehedinge. Søn af Styrmand og Skibsfører H. J. Jensen og Hustru J. M., f. Hansen. Gift 14. Nov. 29 med Ingrid Marie J., f. 14. Nov. 08 i Viby pr. Nr. Aaby. Datter af Skibstømrer H. J. Hansen og Hustru Marie Magdalene, f. Andersen. Indtraadt i Etaten 1. Juli 24 som Toldbetj. i Næstved; 1. Maj 28 Odense.

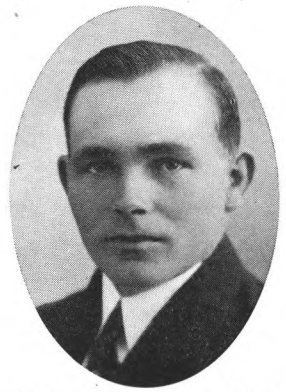

Jensen, Louis Emanuel, Toldbetjent, Sergent, f. 27. Sept. 1904 i Aalborg. Søn af Cigarmager Christen Marius Jensen og Hustru Oline Andrea, f. Jensen. Gift 11. Okt. 31 med Henny Johanne Margrethe J., f. 10. Sept. 09 i Aalborg. Datter af Oversergent H. C. Petersen og Hustru Cathrine, f. Søndergaard. Indtraadt i Etaten 5. Febr. 30 som Toldbetj. i Padborg; 17. Aug. 31 Middelfart.

Jensen, Ludvig Jeppe, Overtoldbetjent II, M. f. D. R., f. 30. Jan. 1872 i Thorehuse, Kærum Sogn. Søn af Skipper Niels Ludvig Jensen og Hustru Kirstine, f. Petersen. Gift 24. Nov. 01 med Bertha J., f. 24. Nov. 75 i Horsens. Datter af Gartner Ringe og Hustru Larsigne, f. Thomsen. Indtraadt i Etaten 1. Marts 92 som Krydsmatros i Esbjerg; 27. Aug. 98 Toldbetj. i Udbyhøj u. Ran-

ders; 20. April 07 M. f. D. R.; 17. Sept. 12 Randers; 19. Dec. 17 Middelfart; 22. Juni 21 Overtoldbetj. I i Odense; 20. Juli 21 Toldbetj. i Middelfart; 18. Juni 31 Overtoldbetj. II smstds.

Jensen, Niels, Overtoldbetjent II, Det Østerrigske Fortjenstkors i Sølv ved Baand af Tapperhedsmedaillen 1915. Den Tyrkiske »Iftihar« Orden 16, Den Bulgarske Bronce-Medaille med Krone 16, Den Sachsen Coburg Gothaske Fortjenstmedaille i Sølv og med Sværd 17, Det tyske Jernkors II Kl. 1918, f. 23. Aug. 1891 i Tandslet. Søn af Snedker Jens Pedersen Jensen og Hustru Ellen, f. Bladt. Gift 27. Okt. 21 med Martha Elise J., f. 13. Juli 97 i Lysabild. Datter af Vagtmester W. Møller og Hustru Elise, f. Nöhr. Toldbetjenteksamen 31. Indtraadt i Etaten 26. Juni 20 som fung. Toldbetj. i Mommark u. Sønderborg; 19. April 21 Toldbetj. smstds. (fra 1. Juli 20); 1. Maj 21 Overtoldbetj. II smstds.; 1. Juni 29 Sønderborg. 1923 til 29 Næstformand i Lysabild Sogns Sygekasse.

Jensen, Niels Christian, Toldpakhusformand II, f. 20. April 1877 i Homaa. Søn af Husmand Ernst Anton Jensen og Hustru Mette Marie, f. Jensen. Gift med Cecilie Dorthea J., f. 11. Juni 78 i Vindingland. Datter af Fisker Hans Rasmussen. Indtraadt i Etaten 1. April 14 som Arb. i Vejle; 13. Marts 17 Toldpakhusarb. smstds.; 13. Jan. 22 Toldpakhusform. II smstds.

Jensen, Olaf Emil, Overtoldbetjent II, f. 10. April 1893 i Højrup, Stevns. Søn af Landmand Niels Jensen og Hustru Ane, f. Hansen. Gift 16. Dec. 15 med Caroline J., f. 5. Dec. 94 i Rødvig, Stevns. Datter af Havnefoged Peter Brønnum Møller og Hustru Katrine, f. Thorsen. Korpsartillerist. Indtraadt i Etaten 7. Nov. 21 som Toldbetj. i Kbhvn.; 17. Maj 32 Overtoldbetj. II smstds.

Jensen, Otto Kristian Bistrup, Toldbetjent, f. 23. Dec. 1898. Søn af Skibsfører Niels Chr. Jensen og Hustru Johanne, f. Bistrup. Gift med Margrethe Viktoria J., f. 31. Okt. 99 i Listed. Datter af Fisker Anton Hermansen og Hustru Margrethe, f. Hansen. Sætteskippereksamen. Indtraadt i Etaten 17. Febr. 25 som Toldbetj. i Svaneke.

Jensen, Ove Anker, Toldbetjent, f. 11. Jan. 1905 i Vordingborg. Søn af Havnefoged I. C. Jensen og Hustru Sofie, f. Pedersen. Indtraadt i Etaten 25. April 30 som Toldbetj. i Frederikshavn.

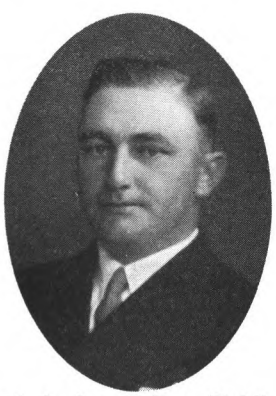

Jensen, Povl Anders Julius, Toldbetjent, f. 15. Jan. 1896. Søn af Formand Chr. Jensen og Hu-

stru Marie, f. Bruhn. Gift 6. Dec. 18 med Lisa J., f. 26. Juli 96 i Kbhvn. Datter af Formand August Jensen og Hustru Charlotte. Indtraadt i Etaten 30. April 21 som Toldbetj. i Kbhvn.; 1. Okt. 29 Vedbæk u. Kbhvn. Havnefoged.

Jensen, Siegfred Jul Hørsløv, Fører af Patrouillefartøj, f. 9. Nov. 1895 i Assens. Søn af Snedkermester Johannes Jensen og Hustru Kristine, f. Sørensen. Gift 24. Febr. 18 med Magda J., f. 23. Juni 92 i Kbhvn. Datter af Urmager William Jensen og Hustru Karoline, f. Jensen. Mellemskoleeksamen, dansk Styrmandseksamen. Indtraadt i Etaten 27. Marts 23 som Toldbetj. i Kbhvn.; 25. April 30 Fører af Patrouillefartøj i Helsingør. Medlem af Bestyrelsen for Toldbetjentforeningen af 1904.

Jensen, Tallack Emil Robert, Overtoldbetjent II, f. 11. Maj. 1891 i Kbhvn. Søn af Vinkyper Tallack Jensen og Hustru Kristine, f. Jørgensen. Gift 16. Juni 23 med Hansine Kirstine J., f. 29. Okt. 98 i Odense. Datter af Maler Marius Larsen og Hustru Jensine. Toldbetjenteksamen. Indtraadt i Etaten 30. April 21 som Toldbetj. i Kbhvn.; 30. Juni 31 Overtoldbetj. II smstds.

Jensen, Theodor Skov, Toldbetjent, Sergent, f. 23. Dec. 1898 i Hobro. Søn af fhv. Banearbejder P. Skov Jensen og Hustru Ane Marie, f. Pedersen. Gift 7. Okt. 23 med Inger Mariane J., f. 9. Maj 02 i Løgstør. Datter af Togfører N. P. Nielsen og Hustru Kirstine, f. Mikkelsen. Indtraadt i Etaten 23. Marts 27 som Toldbetj. i Kbhvn.; 23. Juli 31 Frederikshavn; 25. Aug. 32 Cementfabrikkerne ved Mariager Fjord u. Hobro.

Jensen, Thorvald Camillo Brygmann, Overtoldbetjent I, Sergent, f. 12. April 1890 i Middelfart. Søn af Vejerassistent Chr. Jensen og Hustru Nicoline, f. Petersen. Gift 3. Nov. 18 med Astrid J., f. 10. Juli 94 i Skovshoved. Datter af Formand Emil Petersen og Hustru Boline, f. Larsen. Toldbetjenteksamen. Indtraadt i Etaten 20. Juli 16 som Toldbetj. i Kbhvn.; 11. Dec. 17 Horne u. Faaborg; 1. Maj 19 Kbhvn.; 20. Juli 25 Overtoldbetj. II smstds.; 27. Marts 28 Overtoldbetj. I smstds. 1. April 31 til 32 Formand for Sammenslutningen af Toldvagtmestre og Overtoldbetjente; Næstformand i Toldbetjentforeningen af 1904.

Jensen, Valdemar, Toldbetjent, f. 25. Okt. 1898 i Stillinge Sogn, Næsby Strand. Søn af Fragtmand Carl Anton Jensen og Hustru Karen, f. Pedersen. Gift 17. Nov. 23 med Marie J., f. 26. Marts 02 i Svendborg. Datter af Skibstømrer Carl M. Nielsen og Hustru Katrine, f. Petersen. Styrmandseksamens 1. Del. Indtraadt i Etaten 24. Jan. 25 som Toldbetj. i Kbhvn.; 22. April 26 Svendborg.

Jeppesen, Søren, Toldpakhusarbejder, f. 25. Nov. 1897 i Vamdrup. Søn af Gaardejer Søren Jeppesen og Hustru Kirstine, f. Mikkelsen. Ugift. Grænseovergendarm. Indtraadt i Etaten 18. Sept. 29 som Toldpakhusarb. i Kbhvn.; 19. Aug. 30 Kolding.

Jespersen, Christian Frederik, Toldvagtmester, f. 18. Okt. 1877 i Skaarupøre, Svendborg. Søn af Skipper Johan Henrik Jespersen og Hustru Johanne Marie, f. Larsen. Gift 16. Nov. 10 med Rasmine Marie J., f. 20. Nov. 79 paa Thurø, Svendborg. Datter af Telegrafbestyrer H. C. Hansen og Hustru Hedevig, f. Jørgensen, Styrmandseksamens 1. Del 98, 2. Del 99; Toldbetjenteksamen 1927. 1. Nov. 1900 Krydsbetj. ved Krydstoldvæ-

senet; 25. Nov. 03 Toldbetj. i Odense; 16. Dec. 10 Kolding; 9. Maj 13 Overtoldbetj. i Aalborg; 22. Dec. 19 Toldvagtm. smstds.; 12. Juli 27 Toldvagtm. i Odense.

Jessen, Jens Nielsen, Overtoldbetjent I, M. f. D. R., f. 15. Dec. 1878 i Nordby, Fanø. Søn af Styrmand H. N. Jessen og Hustru Ane Cathrine, f. Warrer. Gift 7. Juni 05 med Dorthea Johanne J. (død). Datter af Skibskaptajn P. Brink og Hustru Marregrethe, f. Gregersen. Gift 25. Maj 19 med Jensine J., f. 6. Juli 86 i Stauning. Datter af Gaardejer Jens Jensen og Hustru Anna, f. Nielsen. Styrmandseksamen (Fanø). 25. Maj 08 M. f. D. R. Indtraadt i Etaten 29. Maj 09 som Reservetoldbetj. i Kbhvn.; 31. Marts 10 Toldbetj. i Kbhvn.; 2. Sept. 14 Blaavand u. Varde; 22. Jan. 20 Overtoldbetj. II smstds.; 27. Juni 23 Overtoldbetj. I i Sønderho paa Fanø u. Esbjerg (fra 1. Aug. 23); 8. Dec. 31 Hejls u. Kolding. 1918 til 23 Formand for Oksby Afholdsforening; 20 til 22 Medlem af Oksby Menighedsraad; 24 Medstifter af og fhv. Formand for Oksby radikale Venstreforening; 25 Medstifter af og Formand for Sønderho radikale Venstreforen.; 26 Medlem af Sønderho Menighedsraad; 26 Formand for Jagtforeningen; 29 Medlem af Sogneraadet (upolitisk Liste); Medlem af Vejudvalget, Skoleudvalget, Aldersrente- og Forsørgelsesudvalget, Lægeudvalg, Belysningsudvalg og Digeudvalg.

Jessen, Jes Hansen, Toldpakhusarbejder, f. 26. Febr. 1871 i Gaansager. Søn af Slagter Peter Jessen og Hustru Anna Cathrine, f. Warming. Gift 4. April 99 med Metha Johanne J., f. 7. Sept. 74 i Gramby. Datter af Gaardejer Thomas Carstensen og Hustru Metha Johanne, f. Clausen.

Indtraadt i Etaten 2. Maj 21 som fung. Toldpakhusarb. i Tønder (fra 2. Maj til 30. Juni 21); 28. April 22 Toldpakhusarb. smstds.

Jessen, Jes Hansen, Overtoldbetjent II, f. 1. Aug. 1892. Søn af Fyrskibskok Hans Jessen og Hustru Anne Cathrine, f. Anthonisen. Gift 22. Dec. 18 med Anne Marie J., f. 9. Jan. 94 i Sønderho, Fanø. Datter af Kaptajn J. Carstensen og Hustru Johanne Kathrine, f. Mandø. Styrmandseksamen 17; Toldbetjenteksamen 30. Indtraadt i Etaten 21. Maj 19 som Toldbetj. i Esbjerg; 4. Sept. 30 Overtoldbetj. II smstds.

Jessen, Kay Edvin, Overtoldbetjent II, f. 21. Jan. 1889 paa Frederiksberg. Søn af Snedker Carl Jessen og Hustru Laura Marie, f. Christensen. Gift 30. Nov. 13 med Karen Eline J., f. 21. Marts 82 i Bursø. Datter af Arbejdsmand Hans Jørgen Christiansen og Hustru Ane Kathrine, f. Johansen. Toldbetjenteksamen. Indtraadt i Etaten 28. April 19 som Toldbetjent i Kbhvn.; 12. Dec. 27 Overtoldbetj. II smstds.

Johannesen, Kristian, Toldbetjent, Løjtnant, f. 3. Nov. 1899 i Hassing. Søn af fhv. Hotelejer N. K. Johannesen og Hustru Mine, f. Møller. Realeksamen. Indtraadt i Etaten 18. Maj 29 som Toldbetj. i Kbhvn.

Johannsen, Gustav, Toldbetjent, Jernkorset af 2. Kl., f. 18. Nov. 1881 i Rinkenæs. Søn af Murer Johan Johannsen og Hustru Marie, f. Samsø. Gift med Dora J. (død), f. 19. Jan. 87 i Karby, Slesvig. Datter af Landmand Chr. Wulff og Hustru Dora Marie, f. Voss. C. I. S. Gendarm. Indtraadt i

Etaten 26. Juni 20 som fung. Toldbetj. i Egernsund; 19. April 21 Toldbetj. smstds. (fra 1. Juli 20).

Johansen, Albert Ferdinand, Fører af Patrouillefartøj, f. 2. Febr. 1893 i Horne. Søn af fhv. Skibsfører Ole Johansen og Hustru Ane, f. Johansen. Gift 6. Maj 19 med Johanne Augusta J., f. 13. Aug. 89 i Aarhus. Datter af Skrædermester Madsen og Hustru Otilia, f. Würtz. Fiskeskippereksamen 1914. Indtraadt i Etaten 28. April 19 som Toldbetj. i Faaborg; 22. April 24 Aarhus; 7. Maj 31 Fører af Patrouillefartøj smstds. (fra 1. Juli 31).

Johansen, Frithiof Marinus, Maskinist, f. 7. Okt. 1900 i Kbhvn. Søn af Maskinarbejder Ludvig Johansen og Hustru Augusta, f. Fagerstrøm. Gift 22. Dec. 23 med Paula Helga Rasmine J., f. 28. Marts 98 i Kbhvn. Datter af Trædrejer O. Fagerberg og Hustru Helga, f. Olson. Mellemskoleeksamen. 1.—3. Del af Maskinisteksamen samt Elektro-Installatøreksamen. Indtraadt i Etaten 1. Dec. 26 som Reparatør i Kbhvn.; 1. Jan. 29 Maskinist smstds.

Johansen, Hartvig Harms, Toldbetjent, f. 4. Maj 1895 i Nykøbing F. Søn af Vognmand Marius Johansen og Hustru Hedvig, f. Rasmussen. Gift 8. Maj 18 med Jenny J., f. 8. Maj 94 i Gedser. Datter af Portør Ole Hansen og Hustru Christine. Indtraadt i Etaten 1. Nov. 21 som Toldbetj. i Gedser; 1. Juni 27 Nykøbing F.

Johansen, Jens Waldemar Johan, Overtoldbetjent I, f. 25. April 1886 i Aagerup. Søn af Tømrermester Jens Johansen og Hustru Ane Sofie, f. Sørensen. Gift 24. April 15 med Gunhilda J. f. 19. Jan. 90 i Kbhvn. Datter af Overtoldbetjent Lars Hansen og Hustru Maren, f. Jensdatter. Toldbetjenteksamen. Indtraadt i Etaten 20. Juli 16 som Toldbetj. i Kbhvn.; 7. Jan. 25 Overtoldbetj. II smstds.; 28. April 26 Overtoldbetj. I smstds.

Johansen, Søren Lyden Nicolai, Toldpakhusformand I, f. 13. April 1871 i Vesterø, Læsø. Søn af Skibsfører i den kgl. grønlandske Handel Erland Johansen og Hustru Kristine, f. Sørensen. Gift 23. Jan. 03 med Jensine J., f. 31. Aug. 75 i Snertinge ved Vordingborg. Datter af Gaardejer Christoffer Jensen og Hustru Sørine, f. Sørensen. Indtraadt i Etaten 1. Juni 10 som Toldpakhusarb. i Kbhvn.; 29. April 25 Toldpakhusform. II paa Varefrilageret i Kbhvn.; 22. Maj 31 Toldpakhusform. I smstds. (fra 1. Juli 31).

Jonasson, Carl Johan Heinrich, Toldbetjent, f. 27. April 1889 i Aalborg. Søn af Skomager Carl Vilhelm Jonasson og Hustru Caroline Johanne f. Lorentzen. Gift 22. Okt. 20 med Nicoline J., f. Jensen, f. 5. Marts 92 i Randers. Indtraadt i Etaten 28. April 20 som Toldbetj. i Aalborg.

Jonsen, Axel, Overtoldvagtmester, f. 29. Juli 1881 i Egeløv, Falster. Gift 14. Juli 07 med Kirsten Rasmussen, f. 23. Sept. 81 paa Bogø. Præliminæreksamen; Styrmandseksamen; Toldbetjenteksamen. Indtraadt i Etaten 28. April 11 som Toldbetj. i Kbhvn.; 22. Jan. 20 Overtoldbetj. I smstds.; 4. Febr. 30 Toldvagtm. smstds. (fra 1. April 30); 7. Maj 31 Overtoldvagtm. smstds. (fra 1. Juli 31); 1. Juli 1925 Medlem af Eksamenskom-

missionen; fra 1919 Formand for Toldbetjentforeningen af 1904. 1919—31 i Redaktionen for Toldbetjentenes Blad.

Jónsson, Thordur Olafur, Overtoldbetjent I, f. 24. Aug. 1885. Søn af Fisker Jón Gudmundsson og Hustru Thora, f. Thordardottir. Gift 28. Marts 09 med Steinunn Olafsdottir, f. 12. Juni 80 i Vogum (Island). Datter af Olafur Hjartarson. Toldbetjenteksamen. Indtraadt i Etaten 27. Jan. 11 som Toldbetjent i Kbhvn.; 22. Jan. 20 Overtoldbetj. I smstds.

Jordahn, Peter Marius, Toldvagtmester, f. 10. Juli 1880 i Odense. Søn af Havnefoged Lars Chr. Jordahn og Hustru Wibekke Dorothea, f. Petersen. Gift 9. Nov. 06 med Marie Margrethe J., f. 2. Okt. 79 i Kolding. Datter af Strandkontrolør Peter E. Gottlob og Hustru Mette Tommine, f. Larsen. Styrmandseksamens 1. og 2. Del; Toldbetjenteksamen. Indtraadt i Etaten 9. Maj 06 som Toldbetj. i Randers; 2. Sept. 14 Odense; 9. Aug. 21 Overtoldbetj. I smstds.; 7. Maj 31 Toldvagtm. smstds. (fra 1. Juli 31).

Juhl, Niels Olaf Uldall, Toldbetjent, Croix de guerre, Medaille commémorative francaise de la grande guerre og Medaille de la Victoire, f. 18. Nov. 1893. Søn af Købmand H. U. M. Juhl og Hustru Mary, f. Olesen. Ugift. Indtraadt i Etaten den 15. Febr. 22 som Toldbetj. i Aalborg. Fra 1931 Næstformand for de Allieredes danske Vaabenfæller, Aalborg Afdeling.

Juul, Svend Alfred Frederik, Overtoldbetjent II, f. 4. Maj 1893. Indtraadt i Etaten 30. April 21 som Toldbetj. i Kbhvn.; 18. Juni 31 Overtoldbetj. II smstds.

Jørgensen, Emil Christian Hans, Toldpakhusformand II, f. 15. Dec. 1871 i Kbhvn. Søn af Kunstdrejer Hans Jørgensen og Hustru Eleonora, f. Burgmann. Gift 16. Okt. 98 med Anna Marie J., f. 23. Juni 77 i Ringsted. Datter af Bladforhandler Niels Jørgensen og Hustru Johanne Sofie, f. Hansen. Indtraadt i Etaten 1. Okt. 98 som Arb. i Kbhvn.; 26. April 15 Toldpakhusarbejder smstds. (fra 1. April 15); 18. Juni 31 Toldpakhusform. II ved Postgodstoldforvaltningen i København.

Jørgensen, Hans, Toldvagtmester, Fr. VIII M. M., f. 11. Jan. 1887 i Nordby, Fanø. Søn af Skibsfører H. N. Jørgensen og Hustru Laura Ane Hansine, f. Lauridsen. Gift 26. Dec. 14 med Kathrine Marie J., f. 29. April 88 i Nordby, Fanø. Datter af Skibsfører M. P. Mathiesen og Hustru Ane Kathrine, f. Jepsen. Styrmandseksamen;

Toldbetjenteksamen. Indtraadt i Etaten 20. Dec. 15 som Toldbetj. i Aarhus; 26. Juni 28 Overtoldbetj. II smstds.; 7. Maj 31 Toldvagtm. smstds. (fra 1. Juli 31).

Jørgensen, Hans, Toldpakhusarbejder, f. 25. Aug. 1894 i Ommel paa Ærø. Søn af Førstelærer L. A. Jørgensen og Hustru Ellen Kathrine, f. Petersen. Gift 8. Juli 19 med Ella Caroline Asta J., f. 21. Dec. 92 i Aalborg. Datter af Gaardejer N. N. Andersen og Hustru Ane Marie, f. Petersen. Lærereksamens 1. Del 17. Indtraadt i Etaten 27. Maj 21 som Toldpakhusarb. i Kbhvn. 1922 Medlem af Bestyrelsen i Foreningen for Funktionærer paa Frilagre og i Pakhuse; 1926 Kasserer i Grundejerforeningen »Corneliusminde«.

Jørgensen, Hans Jørgen, Strandvagtmester, f. 20. Sept. 1891 i Dyrborg, Horne Sogn. Søn af Fiskerifoged Jørgen Hansen Jørgensen og Hustru Karen Kirstine, f. Jepsen. Gift 7. Maj 22 med Carla Anna J., f. 26. Juli 1900 i Glumsø. Datter af Karetmager F. H. Blume og Hustru, f. Larsen. Toldbetjenteksamen 31. Indtraadt i Etaten 30. April 21 som Toldbetj. i Slagelse; 16. Aug. 23 Nyborg; 11. Juni 32 Strandvagtmester i Østerby paa Læsø u. Frederikshavn Toldsted.

Jørgensen, Jens, Toldpakhusarbejder, Jernkorset af 2. Grad m. v., f. 8. April 1892 i Nybøl. Søn af Landmand Chr. Jørgensen og Hustru Cecilie, f. Stuer. Gift 21. Dec. 28 med Ingeborg J., f. 7. Nov. 95 i Skovby, Als (død). Datter af Arbejdsmand Hans Hansen og Hustru Augusta, f. Petersen. Indtraadt i Etaten 14. Juli 20 som fung. Pakhusarb. i Sønderborg; 31. Aug. 22 Toldpakhusarb. smstds.

Jørgensen, Jørgen, Overtoldbetjent II, f. 22. Febr. 1892 i Dybbøl Mark. Søn af Gaardejer Peter Jørgensen og Hustru Anna Katrine, f. Kock. Gift 19. Aug. 27 med Kristine Margrethe J., f. 17. Marts 04 i Nybøl, Aabenraa Amt. Datter af Kommuneforstander, Kreaturhandler Peter Torp og Hustru Metha, f. Nissen. Styrmandseksamen (Hamborg); Toldbetjenteksamen. Indtraadt i Etaten 26. Juni 20 som fung. Toldbetj. i Sønderborg; 19. April 21 Toldbetj. smstds. (fra 1. Juli 20); 20. Marts 25 Kbhvn.; 26. Jan. 31 Overtoldbetj. II smstds.

Jørgensen, Jørgen Marius, Overtoldbetjent I, f. 29. Sept. 1896 i Marstal Landsogn. Søn af Baadsmand Rasmus Christian Jørgensen og Hustru Rasmine, f. Bastholm. Gift 15. Febr. 18 med Anna J., f. 9. Maj 1900 i Marstal. Datter af Kaptajn Hansen og Hustru Maren, f. Rosenbak. Styrmandseksamen og Skibsførereksamen. Ind-

traadt i Etaten 14. April 23 som Toldbetj. i Kbhvn.; 30. Maj 31 Overtoldbetj. I smstds. (Patrouillebaadene) (fra 1. Juli 31).

Jørgensen, Jørgen Oluf Carl, Toldvagtmester, f. 27. Febr. 1878. Indtraadt i Etaten 31. Marts 10 som Toldbetj. i Kbhvn.; 15. Maj 16 Overtoldbetj. smstds.; 15. Febr. 30 til midl. Tjeneste i Insp. for Tobaksbesk.; 7. Maj 31 Toldvagtm. i Insp. for Tobaksbesk. (fra 1. Juli 31).

Jørgensen, Niels Peder, Toldpakhusarbejder, f. 29. Okt. 1884 i Oppesundby. Søn af Tømrermester Hans Jørgensen og Hustru Elsebeth, f. Hansdatter. Gift 15. Okt. 11 med Bodil Marie J., f. 5. April 87 i Svebølle. Datter af Tømrermester Lars Nielsen og Hustru Sofie, f. Petersdatter. Indtraadt i Etaten 13. Maj 12 som Toldpakhusarb. i Kbhvn. (fra 1. Maj 12). Kasserer for Foreningen af Toldfunktionærer paa Frilagre og i Pakhuse.

Jørgensen, Peter, Overtoldbetjent I, f. 8. Juni 1876 i Bogense. Søn af Havnefoged Peter Jørgensen og Hustru Nielsigne, f. Nielsen. Gift 30. Jan. 01 med Martine, f. Hansen, f. 10. April 83 i Middelfart. Krydsmatros. Indtraadt i Etaten 25. Maj 06 som Rorsbetjent i Aalborg; 22. Jan 20 Overtoldbetj. I smstds. Medlem af Bestyrelsen af Toldbetjentforeningen af 1904.

Jørgensen, Poul Jørgen, Overtoldbetjent I, Sergent i Grænsegendarmeriet, f. 11. Juni 1879 i Jerlev ved Vejle. Søn af Husmand Jørgen Rasmussen og Hustru Mætte Marie, f. Nielsen. Gift 10. Maj 06 med Kjerstine Marie J., f. 14. Marts 82 i Tinglev. Datter af Sergent N. P. Berg og Hustru Anne Kjerstine, f. Lunding. Toldbetjenteksamen. Indtraadt i Etaten 24. Okt. 16; Toldoff. i Vedsted u. Ribe (fra 1. Dec. 16); 1. Okt. 19 Toldbetj. smstds.; 17. Jan. 21 Højer u. Tønder; 26. Maj 21 Overtoldbetj. II smstds. (fra 1. Maj 21); 26. Juni 28 Esbjerg; 14. Aug. 30 Overtoldbetj. I smstds.

Jørgensen, Rasmus, Toldvagtmester, DM., f. 29. April 1874 paa Strynø. Søn af Landmand Rasmus Jørgensen og Hustru Karen, f. Gommesen. Gift 10. Jan. 02 med Sine J., f. 28. Jan. 77 paa Strynø. Datter af Landmand H. Rasmussen og Hustru Karen, f. Jakobsen. Styrmandseksamen 94. Indtraadt i Etaten 1. April 1900 som Krydsbetjent i Krydstoldvæsenet, Nakskov; 1. Jan. 04 Toldbetj. ved Fartøj »Svendborg Sund«; 2. Marts 05 Svendborg; 31. Maj 11 Overtoldbetj. smstds.; 21. Juni 21 Toldvagtm. smstds.; 12. Juli 32 DM.

Jørgensen, Tage Jens Aagaard, Overtoldbetjent I, f. 16. Nov. 1896 i Kbhvn. Søn af Konsul August Jens Jørgensen og Hustru Adolfine, f. Aagaard. Gift 11. Sept. 23 med Johanne Camilla J., f. 15. Febr. 95 i Grevinge. Datter af Tømrermester, Gaardejer N. Jensen og Hustru Anne Dorethea, f. Larsen. Styrmands- og Skibsførereksamen. Indtraadt i Etaten 4. Febr. 25 som Toldbetj. i Kbhvn.; 30. Maj 31 Overtoldbetj. I smstds. (Patrouillebaadene) (fra 1. Juli 31).

Keil, Charles Georg Christian, Overtoldbetjent I, f. 19. April 1890. Indtraadt i Etaten 19. Dec. 17 som Toldbetj. i Kbhvn.; 26. Maj 26 Overtoldbetj. II smstds.; 30. Maj 31 Overtoldbetj. I smstds. (fra 1. Juli 31).

Kirchhoff, Aage Bernhard, Toldbetjent, f. 29. Marts 1892 i Kbhvn. Søn af Blikkenslagermester Knud Kirchhoff og Hustru Alvilda, f. Rossing. Gift 25. Sept. 19 med Ebba K., f. 1. Sept. 96 i Kbhvn. Datter af Skibsfører N. Bregnhof og Hustru Theodora, f. Schmidt. Indtraadt i Etaten 30. April 21 som Toldbetj. i Kbhvn.; 26. Aug. 31 Overtoldbetj. II i Alsodde u. Hobro; 26. Nov. 31 Toldbetj. i Kbhvn.

Kjeldsen, Axel Kristian Kofoed, Toldbetjent, f. 1. Dec. 1900 i Rønne. Søn af fhv. Skibsfører, Overtoldbetjent Axel Kjeldsen og Hustru Karen, f. Kofoed. Gift 25. Febr. 31 med Ella K., f. 23. Juni 07 i Hasle. Datter af Bygmester Axel Andersen og Hustru Anna, f. Jacobsen. Styrmandseksamen 21; Skibsførereksamen 22. Indtraadt i Etaten 19. Dec. 30 som Toldbetj. i Skagen.

Kjeldsen ,Theodor Jes Peder, Toldpakhusarbejder, f. 16. April 1892 i Vesterbæk, Øse Sogn. Søn af Smed K. K. Kjeldsen og Hustru Nielsine, f. Nielsen. Gift med Nicoline Marie K., f. 7. Nov. 87 i Varde. Datter af Snedker Pedersen og Hustru Kathrine, f. Jørgensen. Fiskeskippereksamen; Motorpasserprøve. Indtraadt i Etaten 5. Sept. 21 som Toldpakhusarb. i Esbjerg; 18. Dec. 29 Aarhus (fra 1. Febr. 30).

Kjeltoft, Aage Johannes Nicolaj, Overtoldbetjent I, f. 17. Sept. 1887 i Kbhvn. Søn af Bogtrykker i Krigsministeriet Morten Petersen og Hustru Johanne Birgitte, f. Kjeldsen. Gift 28. Okt. 11 med Anna Marie K., f. Kristensen, f. 27. Maj 90 i Kbhvn. Toldbetjenteksamen. Indtraadt i Etaten 28. April 19 som Toldbetj. i Kbhvn.; 7. Okt. 27 Overtoldbetj. II smstds.; 30. Maj 31 Overtoldbetj. I smstds. (fra 1. Juli 31). 1922—27 Formand for Gruppe IV under Toldbetjentforeningen af 1904.

Klausen, Søren Peter Karl, Toldbetjent, Sergent, f. 29. Aug. 1897 i Dronninglund Sogn. Søn af Husmand Chr. Thomas Klausen og Hustru Rasmine, f. Larsen. Gift 4. Nov. 25 med Feodora Margaretha K., f. 13. Juli 1900 i Sønderborg. Datter af Husejer Jens Peter Jensen og Hustru Anna Marie, f. Jørgensen. Indtraadt i Etaten 24. Febr. 25 som Toldbetj. i Kbhvn.

Klitborg, Edvin Hemming Teolander, Overtoldbetjent I, f. 9. April 1893 i Kbhvn. Søn af Maskinarbejder J. P. Jonasson og Hustru Anne, f. Petersdatter. Ugift. Toldbetjenteksamen 30. Indtraadt i Etaten 28. April 19 som Toldbetj. i Kbhvn.; 5. Sept. 29 Overtoldbetj. II smstds.; 17. Maj 32 Overtoldbetj. I smstds.

Knudsen, Anders Marinus, Toldpakhusarbejder, f. 28. Dec. 1894 i Hornstrup Kommune. Søn af Fisker Peter Knudsen og Hustru Maren, f. Dahl. Gift med Amalie K., f. 10. Jan. 01 i Vejle Søndermark. Datter af Karetmagermester Carl Petersen og Hustru Ane, f. Christiansen. Indtraadt i Etaten 22. Aug. 21 som Toldpakhusarb. i Vejle.

Knudsen, Gunnar Emil, Toldbetjent, f. 18. April 1898 i Aalborg. Søn af Landstingsmand L. T. E. Knudsen og Hustru Kirstine, f. Carlsen. Gift 12. Juni 27 med Villig K., f. 3. Juni 04 i Aarhus. Datter af Biografteaterejer Oscar Langebek og Hustru Laura, f. Mieth. Realeksamen; Certifikat som Radiotelegrafist 1. Kl. Indtraadt i Etaten 24. Maj 29 som Toldbetj. i Kbhvn. Forhen Medlem af Bestyrelsen i Radiotelegrafistforeningen.

Knudsen Knud Peter, Overtoldbetjent I, f. 11. Maj 1881 i Kbhvn. Søn af Skibskaptajn J. Knudsen og Hustru Alvine Teodora, f. Hemmingsen. Gift 18. Sept. 10 med Alma K., f. 6. Nov. 79 i Veflinge Sogn. Datter af Købmand Chr. Hansen. Styrmandseksamens 1. og 2. Del; Toldbetjenteksamen. Indtraadt i Etaten 27. Jan. 11 som Toldbetjent i Kbhvn.; 17. Febr. 21 Overtoldbetj. II smstds.; 20. April 21 Overtoldbetj. I smstds.

Koch, Laurits Thomsen, Toldpakhusarbejder, f. 19. Maj 1879 i Gaaser. Søn af Husmand N. P. Thomsen og Hustru Maria, f. Jacobsen. Gift 10 Nov. 05 med Kristine K., f. 15. Okt. 81 i Hjallerup. Datter af Husmand A. Nielsen. Indtraadt i Etaten 1. Dec. 12 som Arb. i Aalborg; 12. Nov. 15 Toldpakhusarb. smstds.

Konge, Rasmus Peter Rasmussen, Toldbetjent, f. 25. Aug. 1889 i Helgenæs. Søn af Arbejdsmand R. P. Rasmussen og Hustru Kristiane, f. Bøgholm. Gift 9. Dec. 13 med Magda K., f. Rasmussen, f. 16. Maj 93 i Grenaa. Indtraadt i Etaten 30. April 21 som Toldbetj. i Aarhus.

Kristensen, Helmer Tyregod, Toldbetjent, f. 9. Marts 1902. Indtraadt i Etaten 25. Maj 27 som Toldbetj. i Gedser; 18. Juli 30 Nakskov.

Kristensen, Kristen Sand, Toldbetjent, f. 5. Marts 1893 paa Thorup Strand. Søn af Fisker Niels Helenius Kristensen og Hustru Ane, f. Sand. Gift 13. Aug. 18 med Minda K., f. 11. Febr. 91 i Lister, Norge. Datter af Kystskipper Peder Nilsen og Hustru Malene, f. Østensen Ore. Indtraadt i Etaten 13. Juni 23 som Toldbetj. i Aalborg.

Kristjansen, Marius Louis Madsen, Toldpakhusarbejder, f. 17. Dec. 1899 i Børkop-Mørkholt. Søn

af Fisker Niels Madsen Kristjansen og Hustru Hanne Rasmine, f. Busk. Gift 3. Nov. 22 med Helga K., f. 31. Jan. 99 i Assens. Datter af Kø⸗mand Chr. Jensen, Assens. Grænseovergendarm. Indtraadt i Etaten 17. Marts 30 som Toldpakhus⸗arb. i Kbhvn.

Køng, Peder Viggo, Toldpakhusarbejder, f. 1. Aug. 1895 paa Masnedø. Søn af Søfyrbøder ved Statsbanerne Christen Hansen og Hustru Dor⸗thea, f. Hansen. Gift 26. Marts 21 med Astrid Sofie Marie K., f. 25. Okt. 94 i Gerlev, Draaby Sogn. Datter af Parcellist Frederik Pedersen og Hustru Hanne. Indtraadt i Etaten 26. Sept. 21 som Toldpakhusarb. i Kbhvn.

Lajer, Anton, Toldpakhusarbejder, f. 2. Sept. 1899 i Aarhus. Søn af Husmand Nicolaj Lajer og Hustru Marie, f. Madsen. Gift 19. Juni 24 med Marie L., f. 28. Okt. 05 i Kragelund. Datter af Gaardejer, Rentier Peter Hansen og Hustru Ma⸗rie, f. Hansen. Grænseovergendarm. Indtraadt i Etaten 8. Juli 27 som Toldpakhusarb. i Kbhvn.; 11. Marts 30 Horsens.

Larsen, Alfred Magnus, Toldbetjent, f. 17. Sept. 1894 i Vesterø Sogn, Læsø. Søn af Skipper A. M. Larsen og Hustru Edel Kristine, f. Meyer. Gift med Severine L., f. 11. Maj 03 i Kamp ved Ribe. Datter af fhv. Toldofficiant J. Traberg og

Hustru Cecilie, f. Jepsen. Sætteskippereksamen 1917. Toldbetjenteksamen. Indtraadt i Etaten 1. Okt. 21 som Toldbetj. i Fredericia.

Larsen, Ankær Sigvard, Overtoldbetjent II, f. 3. Dec. 1894 i Vesterø Sogn, Læsø. Søn af Skibs⸗tømrer Anthon Peter Chr. Larsen og Hustru Elsi⸗ne Rasmine, f. Baagøe. Gift 17. Juni 23 med Edith Flora L., f. 6. Juni 02 i Kbhvn. Datter af Told⸗betjent Julius Ferdinand Schøller og Hustru Flo⸗ra⸗Nicholine Jørgine. Toldbetjenteksamen. Ind⸗traadt i Etaten 1. Jan. 20 som Toldbetj. i Kbhvn.; 1. Febr. 31 Overtoldbetj. II smstds. Fra 1930 Medlem af Menighedsraadet i Sct. Pouls Sogn og fra 1925 Kasserer i »Blaa Kors« smstds.

Larsen, Carl Sofus Marinus, Toldpakhusarbej⸗der, f. 3. Juli 1896 i Kbhvn. Søn af Formand Mathias Larsen og Hustru Kirsten, f. Sørensen. Gift 16. Nov. 25 med Marie L., f. 8. Okt. 98 i

Marstal. Datter af Skibskaptajn Johan Albertsen og Hustru Caroline, f. Christensen. Indtraadt i Etaten 23. Dec. 21 som Toldpakhusarb. i Kbhvn.

Larsen, Carl Vogelius, Toldpakhusformand I, f. 3. Marts 1870 i Ortved. Søn af Havemand ved »Skjoldnæsholm« Larsen og Hustru Cathrine Margrethe, f. Stoltze. Gift 28. Okt. 16 med Anna Marie L., f. 31. Dec. 85 i Ravnstrup. Datter af Husmand Niels Peter Christensen og Hustru Ane Sofie, f. Nielsen. Indtraadt i Etaten 1. Maj 08 som Arb. i Kbhvn.; 26. April 15 Toldpakhusarb. smstds. (fra 1. April 15); 29. April 25 Toldpakhusform. II ved 5 kg Postgodstoldforvaltningen i Kbhvn.; 26. April 26 Toldpakhusform. I smstds.

Larsen, Christian, Toldpakhusarbejder, f. 24. Aug. 1898 i Nørre Nissum. Søn af Landmand Jens Westergaard Larsen og Hustru Jensine, f. Mathisen. Gift 20. Juni 24 med Anna L., f. 1. April 99 i Sønder Hostrup. Datter af Landmand Jens Peder Winther og Hustru Marie, f. Buchardt. Grænseovergendarm. Indtraadt i Etaten 14. Maj 28 som Toldpakhusarb. i Kbhvn.; 3. Dec. 29 Esbjerg.

Larsen, Hans, Overtoldbetjent I, f. 23. Nov. 1886 i Bregninge, Taasinge. Søn af Slagtermester Henrik Larsen og Hustru Inger, f. Hansen. Gift 23. Nov. 26 med Mary L., f. 3. Febr. 92 paa Frederiksberg. Datter af Snedkermester Carl Heslund. Styrmandseksamens 1. og 2. Del; Toldbetjenteksamen. Indtraadt i Etaten 20. Juli 16 som Toldbetj. i Kbhvn.; udenfor Nummer uden Lønning fra 1. Maj 19 til 30. Sept. 20; 17. Sept. 20 Toldbetj. i Frederikssund; 27. Jan. 23 Kbhvn.; 24. Febr. 26 Overtoldbetj. II smstds.; 12. April 29 Overtoldbetj. I smstds.

Larsen, Hans Christian Marius, Overtoldbetjent I, f. 3. Okt. 73 i Faaborg. Søn af Skibsfører Hans Larsen og Hustru Christine, f. Povlsen. Gift 6. Aug. 01 med Augusta L., f. 23. Juli 71 i Svendborg. Datter af Slagtermester Frederik Holbech og Hustru Amalie, f. Ploug. Styrmandseksamen 97; Toldbetjenteksamen 1928. Indtraadt i Etaten 1. Juli 99 som Krydsbetjent i Helsingør; 26. Nov. 03 Rorsbetj. i Knudshoved u. Vordingborg (fra 1. Jan. 04); 8. Juni 04 Esbjerg; 22. Okt. 08 Thurøb. u. Svendborg; 15. Juli 18 Svendborg; 22. Jan. 20 Overtoldbetj II smstds.; 9. Aug. 21 Overtoldbetj. I smstds.

Larsen, Hans Peter, Toldpakhusarbejder, f. 1. Jan. 98 i Storehedinge. Indtraadt i Etaten 21. Febr. 23 som Toldpakhusarb. i Kbhvn.

Larsen, Hilbert Simeon, Overtoldbetjent II, Sergent, f. 16. Febr. 1893 i Græsted. Søn af kgl. Skovfoged H. P. Larsen og Hustru Anne Elisabeth, f. Hansen. Gift 24. Aug. 21 med Else Margrethe L., f. 28. Juli 98 i Køge. Datter af Faktor John Peter Frantzen og Hustru. Toldbetjenteksamen 1930. Indtraadt i Etaten 28. April 19 som Toldbetj. i Køge; 28. Marts 30 Overtoldbetj. II i Vordingborg.

Larsen, Lars Frederik, Overtoldbetjent I, f. 2. Jan. 1879 paa Tærø i Kallehave Sogn. Søn af Baadpostfører Hans Larsen og Hustru Marie, f. Andersen. Gift 15. Nov. 02 med Emmy Kathinka L., f. 6. April 84 i Stige ved Odense. Datter af Krydsmatros J. Rasmussen og Hustru Kathrine,

f. Knudsen. 1899 Krydsmatros. Indtraadt i Etaten 11. Dec. 03 som Toldopsynsmand paa Masnedø u. Vordingborg; 25. Jan. 04 Afsked efter Ansøgning; 1. Maj 08 Toldbetj. i Skagen; 13. April 18 Overtoldbetj. I smstds. Tillidsmand for Toldbetjentforeningen for Skagen.

Larsen, Laurits Christian Jepsen, Overtoldbetjent II, f. 16. Febr. 1891 i Løgstør. Søn af Havneassistent Jeppe Larsen, Skagen, og Hustru Nielsigne, f. Nielsen. Gift 1917 med Johanne L., f. 22. Sept. 94 i Skagen. Datter af Fisker Niels Thorsen og Hustru Marie. Indtraadt i Etaten 28. April 19 som Toldbetj. i Fakse; 11. Juli 22 Overtoldbetj. II i Masnedsund u. Vordingborg; 25. Aug. 25 Strandby u. Frederikshavn.

Larsen, Magnus Kristian, Toldpakhusarbejder, f. 23. Jan. 1898 i Braarup. Søn af Gaardejer Mads Christian Larsen og Hustru Marie, f. Madsen. Gift med Dagmar L., f. 27. Okt. 04 i Egebjerg Hansted Sogn. Datter af Smedemester Th. Hansen og Hustru Hansine. Grænseovergendarm. Indtraadt i Etaten 19. Jan. 28 som Toldpakhusarb. i Vejle.

Larsen, Milton Frithjof, Overtoldbetjent I, Sergent, f. 16. Sept. 93 i Kbhvn. Søn af Malersvend Hans Peter Larsen og Hustru Karoline Frederikke, f. Ambeck. Gift 5. Okt. 17 med Elfrida Jørgine Rasmine L., f. 21. Sept. 91 i Aarhus. Datter af Cigarmager Lauritz Rasmussen og Hustru Anna, f. Christensen. Toldbetjenteksamen. Indtraadt i Etaten 28. April 19 som Toldbetj. i Odense; 9. Marts 27 Kbhvn.; 24. Sept. 29 Overtoldbetj. II smstds.; 30. Maj 31 Overtoldbetj. I smstds. (fra 1. Juli 31).

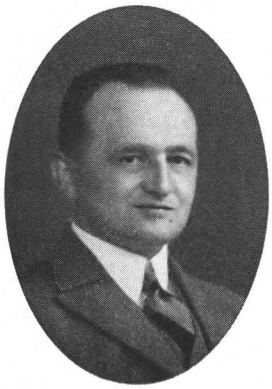

Larsen, Niels Marius, Toldbetjent, f. 15. Juli 1894 i Hyldstrup, Alsted Sogn. Søn af Landmand Søren Larsen og Hustru. Gift 1. April 20 med Carla L., f. Andersen, f. 31. Juli 97 i Odense. Indtraadt i Etaten 23. Febr. 23 som Toldbetj. i Kbhvn.

Larsen, Peter Alfred, Overtoldbetjent II, f. 16. Jan. 1891 i Kbhvn. Handelsskoleeksamen. Indtraadt i Etaten 30. April 21 som Toldbetj. i København; 1. Juli 31 Overtoldbetj. II smstds.

Larsen, Peter Nicolai, Toldpakhusarbejder, f. 1. Dec. 1890 i Odense. Søn af Sergent Lars Peder Larsen og Hustru Karen Hilda Elisabeth, f. Kielberg. Gift 14. Marts 23 med Haralda Gunhilda Mathilde L., f. 17. Marts 1900 i Fredensborg. Datter af Banearbejder Christen Olsen og Hustru Johanne Elisabeth, f. Petersen. Vognbetjent

hos H. M. Enkedronning Louise. Indtraadt i Etaten 28. April 21 som Toldpakhusarb. i Kbhvn.

Larsen, Rasmus Jørgen, Toldpakhusformand II, f. 30. Juli 1872 paa »Ærtebjerggaard« i Jordløse. Søn af Gaardejer Lars Larsen og Hustru Maren, f. Rasmussen. Gift 9. Nov. 05 med Marie L., f. 12. Maj 75 i Bellinge. Datter af Gaardejer og Sognefoged Anders Simon Larsen, D. M., og Hustru Anne Kathrine, f. Rasmussen. Indtraadt i Etaten 1. April 07 som Arb. i Odense; 26. April 15 Toldpakhusarb. smstds. (fra 1. April 15); 19. Dec. 24 Toldpakhusform. II smstds. Fhv. Repræsentant i Toldfunktionærforeningen af 1904.

Larsen, Rasmus Lauritz Viggo, Toldpakhusformand II, f. 12. Dec. 1887 i Kbhvn. Søn af Formand Mathias Larsen og Hustru Kirsten, f. Sørensen. Gift 13. Maj 17 med Mathilde L., f. i Pollerup, Møen. Datter af Gaardejer Mads Larsen og Hustru. Indtraadt i Etaten 1. Sept. 10 som Arb. i Kbhvn.; 1. April 15 Toldpakhusarb. smstds.; 26. Maj 26 Toldpakhusform. II ved 5 kg Postgodstoldklareringen i Kbhvn.

Larsen, Thorvald Peter, Overtoldbetjent II, f. 14. Okt. 1885 i Nysted. Søn af fhv. Skibsfører L. J. Larsen og Hustru Marie Sophie, f. Paustian. Gift 10. Febr. 07 med Marie Kristine L., f. 12. Jan. 89 i Kbhvn. Datter af Færgemand Jens Peter Jensen og Hustru Malvine, f. Kingstrup. Indtraadt i Etaten 11. Jan. 17 som Toldbetj. i Kbhvn.; 3. Sept. 25 Overtoldbetj. II smstds. (fra 1. Sept. 25).

Lassen, Olaf Jørgen, Fører af Patrouillefartøj, f. 3. Okt. 1891 i Sønderborg. Søn af Købmand Jørgen Christensen Lassen og Hustru Elise, f. Iversen. Gift 2. Sept. 19 med Magda L., f. 27. Aug. 97 i

Nortorf i Holsten. Datter af Maskinmester Carl Gerndt og Hustru Maria, f. Voss. Indtraadt i Etaten 9. Okt. 20 som fung. Toldbetj. i Sønderborg; 19. April 21 Toldbetj. smstds. (fra 1. Nov. 20); 23. Juni 21 Fører af Patrouillefartøj smstds.

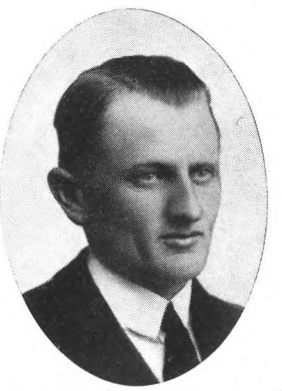

Lauridsen, Carl Marinus Simonsen, Toldbetjent, f. 29. Marts 1895 i Sønderho. Søn af Jens Lauridsen og Hustru Ane, f. Poulsen. Gift 17. Marts 23 med Mathilde L., f. 15. Marts 93 i Nordby paa Fanø. Datter af Skibsfører M. P. Mathiasen og Hustru Anne, f. Jepsen. Styrmands- og Skibsførereksamen 1921. Indtraadt i Etaten 21. Juli 26 som Toldbetj. i Esbjerg.

Lauridsen, Nikolaj, Toldpakhusformand II, f. 1. Maj 1887 i Vrannerup By, Seest Sogn. Søn af Smedemester Poul Andersen Lauridsen og Hustru Karen, f. Steffensen. Gift med Ida Marie L., f. 20. Aug. 88 i Valløby. Datter af Møller Lars

Jensen og Hustru Maren, f. Jensen. Indtraadt i Etaten 9. Juli 15 som Arb. i Kolding; 19. Juli 18 Toldpakhusarb. smstds.; 14. Aug. 30 Toldpakhusform. II smstds.

Laursen, Søren, Toldpakhusarbejder, f. 31. Jan. 1870 i Ørsted. Gift 12. Sept. 97 med Ane Marie L., f. Jensen, f. 19. Maj 71 i Grund. Indtraadt i Etaten 16. Sept. 07 som Toldpakhusarb. i Kbhvn.

Laustsen, Christian, Toldpakhusarbejder, f. 4. April 1898 i Als, Østjylland. Søn af Landmand Johannes Laustsen og Hustru Petrea, f. Hansen. Gift 3. Aug. 22 med Jette L., f. 14. Sept. 97 i Rostrup. Datter af Arbejdsmand Emil Magnussen og Hustru Anna Margrethe, f. Jeppesen. Grænseovergendarm. Indtraadt i Etaten 3. Jan. 30 som Toldpakhusarb. i Esbjerg.

Lehmann, Jens Christian Laursen, Overtoldbetjent I, Sergent i Grænsegendarmeriet, f. 19. Maj 1875 i Andkær, Gaverslund Sogn. Søn af Arbejdsmand Lauritz Lehmann og Hustru Johanne, f. Andersen. Gift 2. Sept. 04 med Kirstine L., f. 1. April 81 i Skibelund. Datter af Gaardejer Søren Jensen Vig og Hustru, f. Friis. Indtraadt i Etaten 14. Aug. 18 som Toldoff. i Gelsbro u. Ribe; 1. Okt. 19 Overtoldbetj. I smstds.; 17. Jan. 21 Sæd u. Tønder.

Lemming, Lorents Vilhelm, Toldbetjent, f. 1. Jan. 1895 i Aarhus. Søn af Installatør Peter Lemming og Hustru Henriette, f. Bünger. Gift 7. Juli 17 med Merry L., f. 7. Febr. 97 i Horsens. Datter af Skomagermester Jørgensen og Hustru. Indtraadt i Etaten 28. Sept. 20 som Toldbetj. i Aarhus. 1927—31 Medlem af Bestyrelsen for Toldbetjentforeningen af 1904.

Levin, Anton Joseph, Toldpakhusarbejder, f. 9. April 1877 i Kbhvn. Søn af Grosserer Meyer Levin og Hustru Petrea, f. Hartvig. Ugift. Indtraadt i Etaten 1. Sept. 02 som Arb. i Kbhvn.; 22. Dec. 09 Toldpakhusarb. smstds.

Linnebjerg, Peter Marinus Nielsen, Toldbetjent, Sergent, f. 15. Dec. 1900 i Ikast. Søn af Gaardejer Christen Hverzel Nielsen Linnebjerg og Hustru Martine Christine, f. Rasmussen (død). Gift 15. Febr. 28 med Mette Martine Ragnhild L., f. 15. Febr. 02 i Hjermind. Datter af Boelsmand Peter Olsen (død) og Hustru Edel Marie, f. Rasmussen (død). Indtraadt i Etaten 25. Maj 27 som Toldbetj. i Tønder; 8. Maj 30 Svendborg. 1924

Medlem af Bestyrelsen og Kasserer i Underofficersforeningen i Viborg.

Littau, Axel Poul Bernhard, Toldbetjent, f. 1. Nov. 1900 i Kbhvn. Gift 14. April 23. Styrmandseksamen og Radiotelegrafisteksamen 1924. Indtraadt i Etaten 26. Juli 28 som Toldbetj. i Kbhvn.

Lohmann, Johan, Toldpakhusarbejder, f. 19. Juni 1878 i Rungsted. Søn af Fisker Svend Lohmann og Hustru Kristine, f. Jensen. Gift 19. Maj 02 med Anna L., f. 2. Marts 71 i Viemose Overdrev. Datter af Arbejdsmand P. Pedersen og Hustru Karen Sofie, f. Poulsen. Indtraadt i Etaten 1. Maj 08 som Arb. i Kbhvn.; 1. April 15 Toldpakhusarb. smstds.

Lorenzen, Johan Peter, Maskinpasser, f. 23. Sept. 1880 i Skodsbøl. Søn af Fisker Johan Peter Lorenzen og Hustru Anna Marie, f. Christensen. Gift 26. Okt. 05 med Marie Margrethe L., f. 19. Sept. 82 i Dybbøl. Datter af Handelsmand Peter Martin Christiansen og Hustru Marie, f. Christiansen. Faglært Smed og Maskinarbejder. Indtraadt i Etaten 8. Juli 20 som fung. Toldbetj. i Aabenraa (fra 1. Juli 20); 19. April 21 Toldbetj. smstds. (fra 1. Juli 20); 23. Juni 21 Maskinpasser smstds. I Besiddelse af »Zweite Klasse der Landwehr-Dienstauszeichnung«.

Ludvigsen, Georg, Toldbetjent, Sergent, f. 29. Marts 1899 i Helsingør. Indtraadt i Etaten 20. Marts 26 som Toldbetj. i Kbhvn. Fra 1931 Medlem af Bestyrelsen for Toldbetjentforeningen af 1904.

Lund, Ejnar Kramer, Toldbetjent, f. 30. Marts 1905. Indtraadt i Etaten 25. April 30 som Toldbetj. i Kbhvn.

Lund, Julius Albert Ernst, Overtoldbetjent II, f. 5. Dec. 1894 i Nivaa. Søn af Teglværksejer Jens E. Lund og Hustru Amalie, f. Nielsen. Gift 9. Marts 23 med Dagmar Betty L., f. 19. Jan. 01 i Kbhvn. Datter af Kontorchef W. Ruttkamp og Hustru Betty, f. Messing. Toldbetjenteksamen. Indtraadt i Etaten 30. April 21 som Toldbetj. i Kbhvn.; 18. Juni 31 Overtoldbetj. II smstds.

Lund, Niels Christian, Overtoldbetjent II, f. 29. Sept. 1891 i Assens. Søn af Styrmand Laurits Peter Mathisen-Lund og Hustru Rasmine Emilie, f. Jerløv. Gift 23. Nov. 13 med Agnes Christine L., f. 20. Okt. 94 i Aalborg. Datter af Væver Anthon Rasmussen og Hustru Marie Christine, f. Petersdatter. Indtraadt i Etaten 7. Dec. 18 som Toldbetj. i Nykøbing F.; 20. Maj 27 Fredericia; 18. Juni 31 Overtoldbetj. II smstds.

Lund, Poul Johannes, Overtoldbetjent II, f. 7. Juli 1892 i Rønne paa Bornholm. Søn af Dampskibsfører Hans Chr. Lund og Hustru Johanne, f. Petersen. Gift 4. Juni 19 med Andrea L., f. 12. Sept. 93 i Sørup, Svendborg. Datter af Forvalter Chr. Martens og Hustru Claudine, f. Juhl. Fiskeskippereksamen, Styrmandseksamen, Skibsførereksamen. Indtraadt i Etaten 29. Marts 20 som Toldbetj. i Randers; 20. April 23 Ommel u. Marstal; 21. Juli 24 Overtoldbetj. II i Padborg; 18. Okt. 26 Voersaa u. Sæby; 7. Maj 29 Aalborg.

Lund, Valdemar Carl, Toldpakhusarbejder, f. 22. Maj 1895 i Kbhvn. Søn af Metaltrykker Frits Lund og Hustru Alexandra, f. Dyhr. Gift 5. Aug. 17 med Ellen L., f. 17. Dec. 93 i Kbhvn. Datter af Kusk Peter Christensen og Hustru Hansine, f. Johansen. Indtraadt i Etaten 10. Marts 24 som Toldpakhusarb. i Kbhvn.

Lybecker, Werner Andreas, Strandvagtmester, D. M., f. 13. Juli 1864 i Rørvig. Søn af Lærer Johan Georg Lybecker, D. M., og Hustru Ane Kirstine, f. Johnsen. Gift 10. Jan. 93 med Alma Karoline L., f. 22. Nov. 65 paa Bogø (død 8. Okt. 05). Datter af Skibsfører Hans Peder Ibsen og Hustru Jørgine, f. Rasmussen. Styrmandseksamen 1. og 2. Del. Indtraadt i Etaten 1. Marts 92 som Krydsbetj.; 2. Dec. 96 D. M.; 23. Juni 03 Toldopsynsmand i Hesnæs u. Stubbekøbing; 11. Jan. 12 Toldbetj. smstds.; 29. Maj 15 Overtoldbetj. smstds.; 27. Sept. 19 Strandvagtm. smstds. Havnefoged. Fører Fiskerijournalen for Statens Fiskeriinspektion.

Madsen, Einar August, Overtoldbetjent I, Sergent, f. 23. Dec. 1892 i Kbhvn. Søn af Overportør ved Statsbanerne H. P. Madsen og Hustru Caroline, f. Jørgensen. Gift 5. Sept. 20 med Stella M., f. 25. Dec. 88 i Kbhvn. Datter af Pramfører C. Jensen og Hustru Sofie Frederikke, f. Jørgensen. Indtraadt i Etaten 30. Dec. 19 som Toldbetj. i Kbhvn.; 29. Marts 30 Overtoldbetj. II smstds. (fra 1. Maj 30); 23. Maj 32 Overtoldbetj. I smstds.

Madsen, Jens, Overtoldbetjent II, f. 12. Sept. 1888. Indtraadt i Etaten 28. April 19 som Toldbetj. i Kolding; 27. Juni 19 Nakskov; 18. Juni 31 Overtoldbetj. II smstds.

Madsen, Johannes, Overtoldbetjent I, Sergent, f. 26. Dec. 1891 i Arup. Søn af Fisker Niels Madsen og Hustru Dorthea, f. Christensen. Gift 4. Nov. 18 med Alexandra M., f. 21. Okt. 87 i Aalborg. Datter af Overtoldbetjent Emil Jensen og Hustru. Toldbetjenteksamen. Indtraadt i Etaten 28. April 19 som Toldrorsbetj. i Aalborg; 25. Maj 23 Overtoldbetj. I i Agger u. Thisted (fra 1. Juli 23). Folketingskandidat for det Radikale Venstre i 1926 og 29 i Hurupkredsen (Thy).

Madsen, Julius, Toldpakhusarbejder, f. 12. Nov. 1867 i Nørre Aaby. Søn af Vognmand Mads Chr. Madsen og Hustru Kristine, f. Knudsen. Gift 6. Jan. 93 med Else M., f. Jensen, f. i Mørkholt (død). Indtraadt i Etaten 15. Sept. 96 som Arb. i Odense; 1. April 15 Toldpakhusarb. smstds.; 24. Okt. 16 Toldpakhusform. smstds.; 28. Nov. 24 Toldpakhusarb. smstds.

Madsen, Jørgen, Toldbetjent, Tysk Jernkors II Klasse, f. 25. Nov. 1892 i Støbbæk ved Aabenraa. Søn af dansk Veteran fra 1864 Poul Madsen og Hustru Christine, f. Hansen. Gift 4. Maj 22 med Caroline M., f. 3. Maj 03 i Skærbæk. Datter af Gaardejer Andreas Timmermann og Hustru Kjerstine, f. Fisker. Tysk Landbrugseksamen. Indtraadt i Etaten 29. Okt. 20 som fung. Toldbetj. i Padborg; 19. April 21 Toldbetj. smstds. (fra 1. Nov. 20); 7. Dec. 29 Lemvig. 1914—18 deltaget paa tysk Side i Verdenskrigen.

Magnussen, Louis Georg Vilhelm Andreas, Toldvagtmester, f. 14. Dec. 1880 i Kbhvn. Gift med Carla Augusta M., f. Kühn, f. 28. Nov. 82 i Kbhvn. Underkanoner. Indtraadt i Etaten 27. Jan. 11 som Toldbetj. i Kbhvn.; 22. Jan. 20 Overtoldbetj. I smstds.; 28. Maj 29 til midlertidig Tjeneste i Inspektoratet for Tobaksbesk.; 7. Maj 31 Toldvagtm. smstds. (fra 1. Juli 31).

Meyer, Jørgen Pedersen, Overtoldbetjent I, f. 25. Juli 1880 i Assens. Søn af Nicolai Chr. Meyer og Hustru Kirsten, f. Jørgensen. Gift 20. Aug. 31 med Marie Magdalene M., f. 14. Juli 84 i Assens. Datter af Skibsfører N. P. L. Duus og Hustru Hanne Kathrine, f. Petersen. Styrmandseksamen. Indtraadt i Etaten 13. Juni 12 som Reservetoldbetj. i Kbhvn.; 17. Sept. 12 Toldbetj. smstds.; 22. Jan. 20 Overtoldbetj. II smstds.; 15. Jan. 21 Overtoldbetj. I smstds.

Michelsen, Niels Peter, Toldpakhusformand II, f. 14. Maj 1871. Indtraadt i Etaten 29. Febr. 04 som Toldpakhusarb. i Kbhvn.; 12. Juli 29 Toldpakhusform. II ved Varefrilageret i Kbhvn.

Mikkelsen, Karl Marinus, Overtoldbetjent II, f. 1. Jan. 1873 i Janderup. Søn af Landmand O. M. Mikkelsen og Hustru Maren, f. Jacobsen. Gift 15. April 98 med Hedvig M., f. Pedersen, f. 20. Dec. 72 i Varde. Indtraadt i Etaten 17. Febr. 1900 som Pakhuskarl i Varde; 24. Okt. 08 Toldbetj. i Esbjerg; 17. Okt. 10 Rugaardstrand u. Ebeltoft; 22. Jan. 20 Overtoldbetj. II smstds.

Mogensen, Helge, Toldbetjent, Løjtnant af Reserven, f. 29. Marts 1904 i Rungsted. Søn af Stationsforstander J. A. Mogensen og Hustru Helga, f. Petersen. Gift 4. Dec. 29 med P. M., Datter af Kirkebetjent, fhv. Politibetjent Chr. Petersen og Hustru Andrea, f. Lange. Studentereksamen

(Nykøbing F.) 1924. Indtraadt i Etaten 25. Okt. 29 som Toldbetj. i Tønder.

Mogensen, Jens Peter Kristian, Toldbetjent, f. 19. Nov. 1892 i Svaneke. Søn af Peter August Mogensen og Hustru Vilhelmmine, f. Beyer. Gift 23. Dec. 17 med Asta M., f. 20. Maj 98 i Helsingør. Datter af Malermester H. Christiansen og Hustru Olga, f. Christiansen. Toldbetjenteksamen 1932. Indtraadt i Etaten 31. Okt. 21 som Toldbetj. i Marstal; 22. Maj 26 Korsør.

Mogensen, Otto Hans Peter Christian, Toldbetjent, f. 24. Sept. 1901 i Rønne. Gift 29. Okt. 27 med Gerda Hansine M., f. 9. Marts 02 i Nylars, Bornholm. Datter af Baneformand August Holm og Hustru Johanne, f. Kofoed. Maskinmestereksamen. Indtraadt i Etaten 27. Maj 30 som Toldbetj. i Kbhvn.

Mortensen, Christian Clausen, Toldbetjent, f. 23. Maj 1897 i Møgeltønder. Søn af Postbud Ditlev Mortensen og Hustru Caroline, f. Linnet. Gift 29. Maj 23 med Marie M., f. Hansen, f. 9. Sept. 02 i Aabenraa. Toldbetjenteksamen. Indtraadt i Etaten 26. Juni 20 som fung. Toldbetj. i Tønder; 19. April 21 Toldbetj. smstds. (fra 1. Juli 20); 20. Maj 27 Aarhus.

Mortensen, Christian Torvald, Overtoldbetjent II, f. 2. April 1896. Indtraadt i Etaten 12. Sept. 23 som Toldbetj. i Esbjerg; 7. Juli 26 Aalborg; 16. Dec. 31 Overtoldbetj. II i Snaptun u. Horsens.

Mortensen, Hans Hjalmar, Toldvagtmester, Sergent, f. 19. Nov. 1884. Indtraadt i Etaten 20. Juli 16 som Toldbetj. i Kbhvn.; 23. Juni 24 Overtoldbetj. II smstds.; 28. April 26 Overtoldbetj. I smstds.; 20. Juli 28 til midlertidig Tjeneste i Inspektoratet for Tobaksbesk.; 7. Maj 31 Toldvagtm. smstds. (fra 1. Juli 31).

Mortensen, Peter Nissen, Overtoldbetjent II, f. 28. Nov. 1879 i Stevelt. Søn af Bygmester Andreas Andreasen Mortensen og Hustru Mette Kathrine, f. Bruhn. Gift 14. Okt. 10 med Jesine Margrethe M., f. 2. Febr. 82 i Stevelt. Datter af Boelsmand Chr. Christiansen og Hustru Else Marie, f. Nielsen. Indtraadt i Etaten 18. Okt. 20 som fung. Toldbetj. i Aarøsund u. Haderslev; 19. April 21 Toldbetj. smstds. (fra 1. Nov. 20); 26. Maj 21 Overtoldbetj. II smstds. (fra 1. Maj 21).

Munch, Sigfred Edvard, Toldbetjent, f. 20. Okt. 1900 i Rønne. Søn af Dampskibsfører Chr. Munch og Hustru Petra, f. Jungemann. Gift 26. Okt. 30 med Helga M., f. 29. Aug. 06 i Nykøbing M. Datter af Ejendomsmægler N. Storgaard og Hustru. Realeksamen, Styrmandseksamen, Skibsfører- og Radiotelegrafisteksamen. Indtraadt i Etaten 31. Jan. 30 som Toldbetj. i Kbhvn.

Munck, Laurits Peter Anders, Toldpakhusarbejder, f. 19. April 1895 i Snekkersten. Søn af L. E. W. Munck og Hustru Jenny, f. Andersen. Gift 15. Okt. 21 med Johanne M., f. 22. April 98. Datter af Slagter H. Nielsen og Hustru Marie. Indtraadt i Etaten 28. Maj 25 som Toldpakhusarb. i Helsingør.

Mølgaard, Niels Christian Frandsen Bjørndal, Toldbetjent, Sergent, f. 21. Juni 01 i Draaby pr. Ebeltoft. Gift 6. Febr. 31 med Ellen M., f. Schjerning, f. 18. April 06 i Kbhvn. Indtraadt i Etaten 1. Maj 30 som Toldbetj. i Kbhvn.

Møller, Christian Martin, Strandvagtmester, f. 15. Sept. 1878 i Torøhuse, Kærum. Søn af Skip-

per L. P. Møller og Hustru Ane Marie, f. Mortensen. Gift 11. Juli 20 med Mathilde M., f. 20. Marts 88 i Assens. Datter af Brygger L. Larsen og Hustru, f. Jensen. Sætteskippereksamen, Toldbetjenteksamen 1928. 11. Juni 1900 til 31. Dec. 03 Krydsmatros. Indtraadt i Etaten 8. Juli 07 som Toldbetj. i Aalborg; 21. Juli 12 Rødby Havn u. Bandholm-Maribo; 27. Marts 14 Odense; 2. Sept. 14 Torøhuse u. Assens; 7. April 23 Svendborg; 29. Marts 26 Overtoldbetj. I i Aalborg; 20. Dec. 28 Strandvagtm. i Ommel u. Marstal. 1910—12 Medlem af Bestyrelsen for Toldbetjentforeningen af 1904.

Møller, Henry Louis Aleksander, Toldpakhusformand II, f. 30. Aug. 1896. Indtraadt i Etaten 28. Juni 22 som Toldpakhusarb. i Kbhvn.; 18. Juni 31 Toldpakhusform. II ved 5 kg Postgodstoldklareringen i Kbhvn.

Møller, Niels, Toldpakhusarbejder, f. 1. Dec. 1890 i Ringkøbing. Søn af Tømrer Christian Møller og Hustru Else, f. Jensen. Gift 9. Juni 19 med Johanne Katrine M., f. 12. Jan. 94 i Bølling. Datter af Tømrer Hans Toft og Hustru Maren, f. Christensen. Udlært Tømrer. Indtraadt i Etaten 28. Dec. 18 som Arb. i Ringkøbing; 8. April 19 Toldpakhusarb. smstds.

Møllesøe, Peder Larsen, Toldvagtmester, f. 20. Juli 1883 i Møllesøen, Rise Sogn paa Ærø. Søn af Landmand P. Olsen Pedersen og Hustru Ingeborg, f. Eriksen. Gift 6. Juni 15 med Rasmine Hansine M., f. 10. Marts 87 i Marstal. Datter af Skibsfører Rasmus Hansen Hermansen og Hustru Ellen Cathrine, f. Olsen. Styrmandseksamen 1. og 2. Del. Toldbetjenteksamen. Indtraadt i Etaten 11. Sept. 14 som Toldbetj. i Køge; 24. Okt. 21 Odense; 29. Dec. 26 Overtoldbetj. II smstds.; 12. Juli 28 Overtoldbetj. I i Vejle; 12. Sept. 32 Toldvagtm. i Esbjerg. 1921—28 Gruppeformand i Østifterne og fra 1. April 32 Bestyrelsesmedlem i Toldbetjentforeningen af 1904.

Mørch, Jens Sigurd, Toldbetjent, f. 14. Juli 1893 i Aalborg. Indtraadt i Etaten 3. Maj 24 som Toldbetj. i Kbhvn.

Mørck, Vilhelm Bartholin Phaff, Overtoldbetjent I, f. 19. April 1887 i Asaa. Søn af Købmand Wilhelm Mørck og Hustru Emma, f. Jacobsen. Gift 2. Jan. 16 med Ebba M., f. 7. Juni 92 i Nykøbing Sj. Datter af Landbrugskandidat Karl Johansen og Hustru Marie, f. Frederiksen. Toldbetjenteksamen. Indtraadt i Etaten 20. Juli 16 som Toldbetj. i Kbhvn.; 11. Febr. 25 Overtoldbetj. II smstds.; 28. April 26 Overtoldbetj. I smstds. I Bestyrelsen for Sammenslutningen af Vagtmestre og Overtoldbetjente.

Nicolaisen, Hans Christian Frederik, Toldbetjent, f. 29. Nov. 1887 i Kbhvn. Søn af Galvanisør paa Orlogsværftet Hans Chr. Nicolaisen og Hustru Johanne, f. Jensen. Gift 14. Maj 17 med Bertha N., f. 10. Maj 91 i Løt pr. Nørre Saltum. Datter af Gaardejer Peter Chr. Petersen og Hustru Anne, f. Rasmussen. Indtraadt i Etaten 26. April 17 som Toldbetj. i Næstved; 27. Juni 24 Karrebæksminde u. Næstved.

Nielsen, Alexander Schmidt, Toldpakhusarbejder, f. 17. Okt. 1891 i Fredericia. Søn af Sadelmager Niels Schmidt Nielsen og Hustru Marie, f. Thomsen. Gift 23. Jan. 21 med Anna Marie N., f. 25. Juli 1900 i Ærøskøbing. Datter af Postbud Hans Frederik Hansen og Hustru Ellen Marie,

f. Albertsen. Indtraadt i Etaten 30. Dec. 16 som Arb. i Svendborg; 8. April 19 Toldpakhusarb. smstds. (fra 1. April 19).

Nielsen, Alfred Harald, Toldpakhusarbejder, f. 11. Dec. 1898 i Horsens. Søn af Entreprenør Johs. M. Nielsen og Hustru Andrea Marie, f. Jensen. Gift 24. Okt. 20 med Anni Marie N., f. 2. Febr. 97 i Sønder Sejerslev. Grænseovergendarm. Indtraadt i Etaten 6. Sept. 28 som Toldpakhusarb. i Kbhvn.; 13. Okt. 30 Aarhus (fra 1. Febr. 31).

Nielsen, Anders, Reparatør, f. 12. Jan. 1892 i Ilbjerg. Søn af Landmand og Murer Ludvig Nielsen og Hustru Ane Marie, f. Andersen. Gift 5. Nov. 22 med Hansine Kirstine N., f. Pedersen, f. 9. Aug. 92 i Hyllested Skovgaard. Indtraadt i Etaten 28. Sept. 20 som Toldbetj. i Aarhus; 18. Juni 25 fung. Fyrbøder smstds. (fra 1. Sept. 25); 24. Aug. 26 Reparatør smstds.

Nielsen, Arne Sigfred Kristian, Toldpakhusarbejder, f. 20. Aug. 1899 i Silkeborg. Gift 4. April 24 med Alma Christine N., f. Carstensen, f. 4. Maj 04 i Bov Sogn. Grænseovergendarm. Indtraadt i Etaten 10. Dec. 29 som Toldpakhusarb. i Kbhvn.

Nielsen, Carl Georg, Toldbetjent, f. 2. April 1896 i Gelsted pr. Herlufmagle. 1918—24 Politibetjent i Søværnet. Indtraadt i Etaten 1. Dec. 24 som Toldbetj. i Kbhvn.

Nielsen, Carl Johannes, Toldbetjent, f. 24. Juni 1888 i Als Odde. Søn af Lodsformand S. Nielsen og Hustru Thora Marie, f. Jacobsen. Gift 5. Jan. 17 med Tekla N., f. Eriksen, f. 23. Jan. 92 i Esbjerg. Indtraadt i Etaten 29. April 20 som Toldbetj. i Fredericia; 3. Maj 21 Esbjerg.

Nielsen, Carl Peter, Toldbetjent, f. 7. Marts 1898 i Virum. Realeksamen. Styrmands- og Radiotele-

grafisteksamen. Indtraadt i Etaten 13. Sept. 26 som Toldbetj. i Kbhvn.

Nielsen, Ejnar Gudmund, Toldbetjent, f. 2. Juli 1899 i Viborg. Søn af pens. Stabsofficiant I. C. Nielsen og Hustru Johanne, f. Christensen. Gift 20. Maj 25 med Helga N., f. Kjær, f. 9. Sept. 1900 i Vils paa Mors. Realeksamen. Styrmands- og Skibsførereksamen. Indtraadt i Etaten 28. Aug. 28 som Toldbetj. i Tønder; 22. April 31 Aarhus (fra 1. Juni 31).

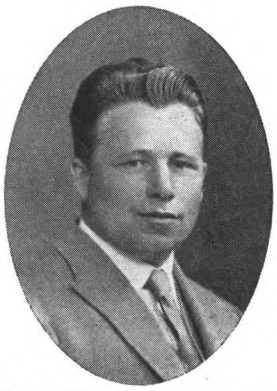

Nielsen, Ejner Charles, Toldbetjent, Sergent, f. 23. Sept. 1898 i Kbhvn. Indtraadt i Etaten 24. Jan. 25 som Toldbetj. i Kbhvn.

Nielsen, Hans, Toldpakhusarbejder, f. 14. Jan. 1892 i Ribe. Søn af Toldpakhusarbejder Niels Christian Frederik Nielsen og Hustru Margrethe Vilhelmine, f. Nielsn. Gift 18. Aug. 29 med Dorthea N., f. 23. Febr. 94 i Ringe. Datter af Stationsmester Lars Knudsen og Hustru Marie, f. Christensen. Indtraadt i Etaten 31. Jan. 23 som Toldpakhusarb. i Ribe.

Nielsen, Hans Andersen, Toldvagtmester, f. 1. Aug. 1875 i Kbhvn. Gift 6. Aug. 01 med Thyra Augusta Emilie N., f. Madsen, f. 10. Marts 76 i Helsingør. Toldbetjenteksamen. 27. Juli 1900 Krydsmatros. Indtraadt i Etaten 29. Okt. 03 som Toldopsynsmand i Kbhvn.; 13. Febr. 04 Toldbetj. smstds.; 9. Maj 06 Helsingør; 20. Dec. 21 Overtoldbetj. I smstds.; 10. Dec. 30 Toldvagtm. i

Aarhus (fra 1. Febr. 31). Medlem af Bestyrelsen for Toldbetjentforeningen af 1904; Gruppeformand for Gruppe 1.

Nielsen, Hans Søren, Toldbetjent, f. 28. Sept. 1888 i Hjerting. Søn af Fisker Søren Nielsen og Hustru Jensine, f. Jensen. Gift 2. April 16 med Martha N., f. Lorentzen-Schmidt, f. 28. Maj 91 i Hokkerup. Toldbetjenteksamen. Indtraadt i Etaten 7. Maj 20 som Toldbetj. i Horsens; 3. Maj 21 Esbjerg.

Nielsen, Harald, Toldpakhusarbejder, f. 27. Jan. 1899 i Gjøstbøl, Lindeballe Sogn. Søn af Landmand Niels Nielsen og Hustru Kirstine, f. Nielsen. Gift 30. Aug. 23 med Johanne N., f. 23. Nov. 95 i Rends, Tønder Amt. Datter af fhv. Købmand H. Chr. Martensen og Hustru Caroline, f. Raben. Grænseovergendarm. Indtraadt i Etaten 29. Jan. 31 som Toldpakhusarb. i Odense.

Nielsen, Jens Peter, Toldpakhusformand I, f. 16. Febr. 1872 i Ellidshøj. Søn af Husmand Niels Johansen og Hustru Anna, f. Jensen. Gift 24. Nov. 94 med Marie N., f. 9. Okt. 74 paa Læsø. Datter af Fisker Chr. Henriksen. Indtraadt i Etaten 1. Okt. 02 som Arb. i Aalborg; 10. Nov. 04 Form. smstds.; 26. April 15 Toldpakhusform. smstds. (fra 1. April 15); 22. Maj 31 Toldpakhusform. I smstds. (fra 1. Juli 31).

Nielsen, Johannes, Toldpakhusformand II, f. 12. Marts 1872 i Kløv pr. Thisted. Søn af Husmand Søren Christian Nielsen og Hustru Johanne Marie, f. Clausen. Gift med Jensine N., f. Christensen, f. 6. Marts 80 i Thisted. Datter af Ølhandler Larsen. Indtraadt i Etaten 1. Marts 07 som Arb.

i Aarhus; 26. April 15 Toldpakhusarb. smstds. (fra 1. April 15); 28. April 26 Toldpakhusform. II smstds.

Nielsen, Karl Sofus Valdemar Møller, Fører af Patrouillefartøj, f. 6. Marts 1894 i Kbhvn. Søn af Sprøjteführer A. Møller Nielsen og Hustru Haralda, f. Christensen. Styrmandseksamen. Indtraadt i Etaten 23. Febr. 23 som Toldbetj. i København; 25. April 30 Fører af Patrouillefartøj smstds.

Nielsen, Mads Ingvard, Toldbetjent, f. 27. Aug. 1891 i Fjaltring. Søn af Fisker Jens Nielsen og Hustru Mette Marie. Gift med Johanne N., f. 26. Maj 97 i Esbjerg. Datter af Murermester Petersen. Fiskeskippereksamen. Indtraadt i Etaten 30. Sept. 22 som Toldbetj. i Kolding.

Nielsen, Magnus, Toldbetjent, f. 2. Nov. 1898 paa Thurø. Gift 21. Marts 23 med Lina N., f. Renard, f. 8. Marts 99 i Kbhvn. Skibsfører- og Styrmandseksamen. Indtraadt i Etaten 26. Marts 25 som Toldbetj. i Sønderborg; 29. Aug. 27 Kbhvn. Sekretær i Toldbetjentforeningen af 1904.

Nielsen, Marius Lasalle, Toldbetjent, f. 13. Sept. 1895. Indtraadt i Etaten 22. Maj 25 som Toldbetj. i Esbjerg.

Nielsen, Niels Andreas, Overtoldbetjent I, f. 5. Sept. 1894 i Lild Sogn. Søn af Husmand Jens Nielsen og Hustru Else, f. Mortensen. Gift 19. April 25 med Laura Jensine N, f. 10. Aug. 01 i Agersted. Datter af Husmand Jens Chr. Jensen og Hustru Christine. Indtraadt i Etaten 1. Jan. 25 som Toldbetj. i Kbhvn.; 30. Maj 31 Overtoldbetj. I smstds. (Patrouillebaadene) (fra 1. Juli 31).

Nielsen, Niels Christian, Overtoldbetjent I, Sergent, f. 10. Jan. 1891 i Fredericia. Søn af Lagerekspedient A. C. Nielsen og Hustru Sofie, f. Olsen. Gift 2. Nov. 18 med Malene Marie N., f. 11. Nov. 93 i Fredericia. Datter af Vognmand P. Lauridsen og Hustru Bothilde, f. Feddersen. Toldbetjenteksamen. Indtraadt i Etaten 23. Juni 19 som Toldbetj. i Odense; 24. Nov. 26 Overtoldbetj. II i Padborg; 19. Marts 29 Overtoldbetj. I i Horsens.

Nielsen, Niels Christian Borup, Toldpakhusformand II, f. 4. Nov. 1886 i Tranum. Søn af Gaardejer Chr. P. Nielsen og Hustru Margrethe, f. Olsen. Gift med Agnete N., f. Sveistrup, f. 21. Dec. 87 i Rodskov. Indtraadt i Etaten 1. April 10 som Arb. i Aarhus; 26. April 15 Toldpakhusarb. smstds. (fra 1. April 15); 18. Juni 31 Toldpakhusform. II smstds.

Nielsen, Niels Nørgaard, Toldpakhusarbejder, f. 5. Okt. 1868 i Lillevorde. Søn af Bankbud Niels Jensen og Hustru Else, f. Nørgaard. Gift med Laura Martine N., f. 13. Juli 73 i Vaddum. Datter af Snedker Kresten Jensen og Hustru Ida, f. Talka. Indtraadt i Etaten 1. April 06 som Arb.

i Aalborg; 26. April 15 Toldpakhusarb. smstds. (fra 1. April 15).

Nielsen, Niels Peder, Toldpakhusarbejder, f. 12. Febr. 1891. Indtraadt i Etaten 21. April 20 som Toldpakhusarb. i Kbhvn.

Nielsen, Niels Peter, Toldpakhusarbejder, f. 28. Jan. 1893 i Slagelse. Søn af Arbejdsmand Peter Nielsen og Hustru Hanne N., f. Hansen. Gift 5. Maj 28 med Kristine N., f. 22. Jan. 04 i Stemmild. Datter af Gaardejer Bannichsen og Hustru Cathrine B., f. Schmidt. Korporal i Grænsegendarmeriet. Indtraadt i Etaten 18. Sept. 22 som Toldpakhusarb. i Tønder.

Nielsen, Otto Vilhelm, Toldpakhusarbejder, f. 9. Aug. 1883 i Kbhvn. Søn af Sukkerhusarbejder Peder Nielsen og Hustru Camilla, f. Højberg. Gift 6. Okt. 07 med Marie Mathilde N., f. 16. Nov. 89 i Kbhvn. Indtraadt i Etaten 1. Jan. 09 som fung. Toldbetj. i Kbhvn.; 16. Juli 15 Arb. i Kbhvn.; 19. Juli 18 Toldpakhusarb. smstds.

Nielsen, Peter Larsen, Reparatør, f. 29. April 1887 i Grønholt. Søn af Bagermester Peter Nielsen og Hustru Marie Nielsen, f. Petersen. Gift 28. Dec. 13 med Mary N., f. Hansen, f. 24. Maj 96 i Kbhvn. Datter af Formand Harald Hansen og Hustru, f. Olsen. Kedelpassereksamen 12. Indtraadt i Etaten 20. Dec. 15 som Reparatør i Kbhvn.

Nielsen, Søren, Overtoldbetjent II, Sergent i Grænsegendarmeriet, M. f. D. R., f. 12. Febr. 1878. 4. Febr. 13 M. f. D. R. Indtraadt i Etaten 11. Sept. 13 som Toldoff. i Taps u. Kolding; 1. Okt. 19 Toldbetj. smstds.; 1. Maj 20 Aarhus; 18. Aug. 25 Overtoldbetj. II smstds.

Nielsen, Vilhelm Carl Julius, Toldpakhusarbejder, f. 3. Dec. 1892 i Kbhvn. Søn af Statsbanearbejder Herman Emil Nielsen og Hustru Maren Juliane, f. Nielsen. Gift 2. Juli 20 med Oda Ingeborg N., f. 6. Okt. 02 i Kbhvn. Datter af Skomagermester Chr. Jensen og Hustru Marie, f. Hansen. Indtraadt i Etaten 1. Juni 18 som Toldpakhusarb. ved Kbhvn.s Varefrilager.

Nilsson, Jens Peter Eigil, Toldvagtmester, f. 6. Dec. 1880. Indtraadt i Etaten 12. Febr. 04 som Toldbetj. i Kastrup u. Kbhvn.; 1. Marts 08 Kbhvn.; 9. Maj 13 Overtoldbetj. smstds.; 7. Maj 31 Toldvagtm. smstds. (fra 1. Juli 31).

Nissen, Aage Knud, Overtoldbetjent II, f. 28. Juli 1896 i Kbhvn. Søn af Snedkermester Theodor Nissen og Hustru Ane, f. Arnholtz. Toldbetjent-

eksamen 32. Indtraadt i Etaten 31. Okt. 21 som Toldbetj. i Kbhvn.; 22. April 26 Stubbekøbing; 21. Okt. 30 Kbhvn.; 15. April 32 Overtoldbetj. II smstds.

Nissen, Albert Valdemar, Toldbetjent, f. 30. April 1895 i Strandhuse. Søn af Fiskehandler Hans Nissen og Hustru Anna Cathrina Stomina Nicoline, f. Berg. Gift med Barbara N., f. i Odder. Datter af Gaardejer Søren Kirkegaard. Indtraadt i Etaten 30. April 21 som Toldbetj. i Fredericia.

Nissen, Christian Peter, Toldbetjent, f. 14. Jan. 1891 i Styrtom, Ensted S. Søn af Fisker Christian Nissen og Hustru Anna Kirstine. Gift 21. Okt. 20 med Helene N., f. 13. Sept. 94 i Felsted Skov. Datter af Fisker Chr. Thomsen og Hustru Augusta, f. Petersen. Indtraadt i Etaten 1. Juli 20 som fung. Toldbetjent i Styrtom u. Aabenraa; 19. April 21 Toldbetj. smstds. (fra 1. Juli 20); 6. Sept. 23 Spramhuse u. Aabenraa.

Nissen, Vilhelm Jens Jakob, Overtoldbetjent II, Jernkorset, f. 2. Juni 1888 i Broager. Søn af Dampskibsekspeditør Peder Frederik Nissen og Hustru Louise Margrethe, f. Jensen. Gift 24. Febr. 24 med Poula Alvine N., f. 27. Dec. 88 i Friedrichsort ved Kiel. Datter af Heinrich Freytag og Hustru Alvine, f. Harfeldt. Toldbetjenteksamen. Indtraadt i Etaten 30. Okt. 20 som fung. Toldbetj. i Padborg; 20. Nov. 20 Egernsund; 19. April 21 Toldbetj. (fra 1. Nov. 20); 4. Sept. 26

Aalborg; 5. April 30 Overtoldbetj. II i Taars u. Nakskov. Kabeltilsynsmand.

Nylund, Vilhelm Christian, Toldpakhusarbejder, f. 2. Dec. 1880 i Bagsværd. Gift 28. Okt. 11 med Ane Johanne N., f. 5. Nov. 73 i Store Hagelse. Indtraadt i Etaten 28. April 11 som Toldpakhusarb. i Kbhvn. 1915—19 Kasserer i Toldfunktionærforeningen. 1930 Revisor i samme Forening.

Odfeldt, Carl Vilhelm Rudolph Snydstrup, Toldvagtmester, M. f. D. R., f. 2. Aug. 1871 i Kbhvn. Søn af Sadelmager i Marinen Anton Peter Snydstrup og Hustru Cæcilie, f. Christiansen. Gift 99 med Augusta O., f. 29. Juni 76 i Uttersslev, Lolland. Datter af Skovfoged Jørgensen og Hustru Gertrud, f. Ladefoged. Indtraadt i Etaten 31. Marts 98 som Rorsbetjent i Esbjerg; 20. Juli 05 M. f. D. R.; 3. Okt. 05 Nakskov; 29 Maj 15

Overtoldbetj. i Aalborg; 5. Marts 26 Toldvagtm. smstds. Medlem af Bestyrelsen og Kasserer i Toldbetjentforeningen af 1904.

Olesen, Aage Vendelin, Toldbetjent, f. 12. Aug. 1896 i Ørting. Søn af Førstelærer Carl Olesen og Hustru Sofie Amalie, f. Espensen. Gift 23. Nov. 19 med Aase Marie O. f. 29. Sept. 93 i Silkeborg. Datter af Klasselotterikollektør i Kalundborg Peter Lyngbæk og Hustru Marie, f. Michelsen. Præliminæreksamen 16. Indtraadt i Etaten 22. Aug. 25 som Toldbetj. i Tønder; 19. Okt. 29 Randers.

Olsen, Aage Rudolf Antonio, Maskinpasser, f. 15. Sept. 1892 i Kbhvn. Søn af Baadebygger i Marinen Albert Olsen og Hustru Anna, f. Schmidt. Gift 21. Jan. 21 med Gerva O., f. 5. Aug. 97 i Kbhvn. Datter af Modelerer Otto Dørge og Hustru Laura, f. Lindhard. Motorpasserprøve. Indtraadt i Etaten 9. Dec. 22 som Toldbetj. i Kbhvn.; 26. April 26 Maskinpasser smstds.

Olsen, Carl Peter Christian, Toldpakhusarbejder, f. 16. April 1870 i Regnstrup pr. Fuglebjerg. Søn af H. P. Olsen og Hustru Karen Marie, f. Larsen. Gift 12. Maj 01 med Thora O., f. 3. April 74 i Dragør. Datter af Skibsfører Crilles P. Strømberg og Hustru Leise, f. Steffen. Indtraadt i Etaten 1. Sept. 04 som Arb. i Kbhvn.; 26. April 15 Toldpakhusarb. smstds. (fra 1. April 15). 1915—17 og 1925—29 Medlem af Bestyrelsen for Toldfunktionærforeningen af 1904.

Olsen, Carlo Robert, Toldbetjent, f. 12. April 02 i Kbhvn. Indtraadt i Etaten 27. Maj 30 som Toldbetj. i Kbhvn.

Olsen, Emil Andreas Jørgen, Overtoldbetjent I, f. 19. April 1881 i Svaneke. Søn af Skibsfører Hans Jørgen Olsen og Hustru Ane Margrethe Kirstine, f. Andersen. Gift 1. Dec. 01 med Andrea Marie O., f. 2. Maj 79 i Aarsdale, Bornholm. Datter af Sømand Martin Ipsen og Hustru Marie Kristine, f. Christensen. Styrmandseksamens 1. og 2. Del. Toldbetjenteksamen. Indtraadt i Etaten 27. Marts 11 som Toldbetj. i Kbhvn.; 12. Okt. 12 Neksø; 29. Juni 26 Overtoldbetj. I i Rønne.

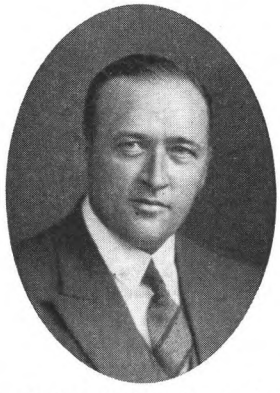

Olsen, Hans Peter, Toldbetjent, f. 15. Marts 95 i Aversi. Søn af Skrædermester L. P. Olsen og Hustru Anna, f. Nielsen. Gift 9. Okt. 27 med Ellen O., f. 17. Okt. 02 i Sakskøbing. Datter

af Poul Christensen og Hustru Sofie, f. Broms. Indtraadt i Etaten 30. Sept. 22 som Toldbetj. i Sakskøbing.

Olsen, Kai, Overtoldbetjent II, f. 22. Sept. 1892 i Kbhvn. Søn af Forretningsfører G. Olsen og Hustru Amalie, f. Petersen. Gift 3. Marts 12 med Emmy O., f. 25. Juni 88 i Kbhvn. Datter af Blikkenslager Christian Hansen og Hustru Emma, f. Hjortholm. Toldbetjenteksamen. Indtraadt i Etaten 30. April 21 som Toldbetj. i Kbhvn.; 18. Juni 31 Overtoldbetj. II smstds. Medlem af Bestyrelsen for Toldrorsbetjentforeningen af 1893. Redaktør af Toldbetjentenes Blad.

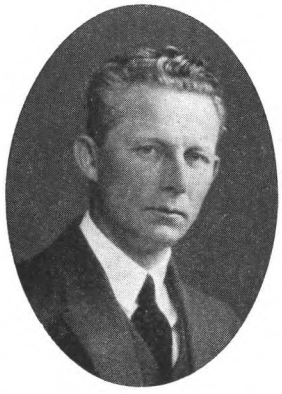

Olsen, Laurids Alex, Overtoldbetjent I, f. 16. Nov. 91. Gift 5. Aug. 17 med Astrid O., f. 29. Marts 95 i Bandholm. Toldbetjenteksamen. Indtraadt i Etaten 28. April 19 som Toldbetj. i København; 12. Juli 28 Overtoldbetj. II smstds.; 30. Maj 31 Overtoldbetj. I smstds. (fra 1. Juli 31). Kasserer for Toldbetjentforeningen af 1904.

Olsen, Theodor Johannes, Toldpakhusformand II, f. 31. Dec. 1890 i Odense. Søn af Murersvend Jens Peter Olsen og Hustru Margrethe, f. Eriksen. Gift 20. Maj 18 med Caroline O., f. 17. Jan. 93 i Kbhvn. Datter af Skipper G. Jessen og Hustru, f. Lauritzen. Sætteskippereksamen 20. Indtraadt i Etaten 28. Juni 22 som Toldpakhusarb. i Kbhvn.; 18. Juni 31 Toldpakhusform. II ved 5 kgl. Postgodstoldklareringen i Kbhvn. 1926 Medlem af Bestyrelsen for Foreningen af Toldfunktionærer ved Frilagre og i Pakhuse.

Olsen, Thorvald, Toldpakhusarbejder, f. 15. Jan. 1891 i Kbhvn. Motorpasserprøve. Indtraadt i Etaten 23. Dec. 21 som Toldpakhusarb. i Kbhvn.

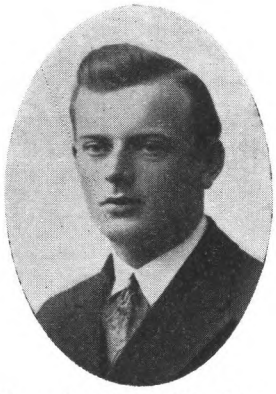

Ottesen, Linus Janus, Toldbetjent, f. 24. Marts 1900 i Skagen. Søn af Fisker og Baadformand i Redningsvæsenet N. A. Ottesen og Hustru Agnes, f. Andersen. Gift 24. Nov. 26 med Ingeborg Margrethe O., f. 10. Marts 04 i Harboøre. Datter af Arbejdsmand Lars Rønn og Hustru Kirstine, f. Aasberg. Fiskeskippereksamen. Indtraadt i Etaten 23. Dec. 26 som Toldbetj. i Odense.

Overø, Christian Martin Hansen, Toldvagtmester, f. 3. Aug. 1888 i Ourø, Frederiksborg Amt. Søn af Skibsfører Jens Hansen og Hustru Bodil, f. Larsen. Gift med Christine O., f. 26. Juli 92 i Værum. Datter af Sognepræst Laurits Prip og Hustru Anna, f. Rohl-Smith. Sætteskippereksamen (Svendborg) 1912. Toldbetjenteksamen. Indtraadt i Etaten 4. Aug. 15 som Toldbetj. i Kbhvn.; 13. Jan. 22 Overtoldbetj. II smstds.; 21. Marts 24 Overtoldbetj. I smstds.; 20. Juli 28 til midl. Tjeneste i Insp. for Tobaksbesk. (fra 15. Aug. 28); 7. Maj 31 Toldvagtm. i Insp. for Tobaksbesk. (fra 1. Juli 31). 25 til 31 og fra 32 Medlem af Bestyrelsen for Toldbetjentforeningen af 1904; 28 til 31 Formand for Gruppe III; 29 til 31 Næstformand.

Ovesen, Ove Marius, Toldpakhusarbejder, f. 1. Dec. 1897 i Randers. Søn af Murer Anders Rasmussen Ovesen og Hustru Karen Dorthea, f. Hansen. Gift 10. Dec. 21 med Bertha Emilie O., f. 14. Aug. 99 i Maribo. Datter af Smed Johan Hansen og Hustru Caroline Mathilde, f. Reitz. Indtraadt i Etaten 29. Sept. 23 som Toldpakhusarb. i Randers.

Palm, Peder Jørgensen, Overtoldbetjent I, f. 9. Marts 1876 i Snoghøj. Søn af Færgemand Kristian Frederik Palm og Hustru Ida Marie, f. Andersen. Gift 13. Maj 05 med Ane Kirstine P., f. Pedersen, f. 12. April 81 i Erritsø. Krydsmatros. Indtraadt i Etaten 9. Sept. 06 som Toldopsynsmand i Skelskør; 27. Maj 08 Toldbetj. i Hals u. Aalborg; 25. April 11 Aalborg; 29. Maj 15 Aarhus; 23. Aug. 22 Overtoldbetj. II smstds.; 20. Juli 25 Overtoldbetj. I smstds.

Palsager, Julius Martin, Overtoldbetjent II, f. 23. Nov. 1896 i Slæbæk pr. Svendborg. Søn af Smedemester M. Christensen og Hustru Marie Antoinette, f. Petersen Lund. Gift 11. Maj 24 med Erna Jenny P., f. 31. Marts 99 i Nr. Sundby. Datter af Spindermester Peter Julius Espe og Hustru, f. Bjørkmann. Underkanoner. Indtraadt i Etaten 30. Sept. 22 som Toldbetj. i Kbhvn.; 13. Juni 32 Overtoldbetj. II smstds.

Pedersen, Anton, Overtoldbetjent I, f. 20. Febr. 1870 i Villingebæk. Indtraadt i Etaten 1. Juli 99 som Krydsmatros i Esbjerg; 11. Dec. 03 Toldopsynsmand i Assens; 9. Maj 06 Toldbetj. i Hals u. Aalborg; 25. April 11 Aalborg; 21. Juni 19 Overtoldbetj. I smstds.

Pedersen, Carl Ferdinand, Toldpakhusarbejder, f. 20. Maj 1894 i Skuldelev. Søn af Stenhuggermester Jens Pedersen og Hustru Johanna, f. Ravn. Gift 21. Dec. 19 med Petra Amalie P., f. 23. Okt. 95 i Gedser. Datter af Gaardejer Th. P. Pedersen og Hustru Marie, f. Karlsen. Indtraadt i Etaten 1. Maj 20 som Toldpakhusarb. i Kbhvn.

Pedersen, Carl Robert, Toldpakhusarbejder, f. 24. April 1885 i Aarhus. Søn af Metaldrejer Jens Pedersen og Hustru Caroline, f. Hansen. Gift med Ingeborg P., f. 1. Marts 89 i Skjoldelev. Indtraadt i Etaten 7. Sept. 14 som Arb. i Aarhus; 1. Okt. 17 Toldpakhusarb. smstds.

Pedersen, Carl Sofus, Toldbetjent, f. 11. Maj 1871 i Grønsund. Søn af Lods M. Pedersen og Hustru Anne, f. Jochumsen. Gift 24. Juli 96 med Ane Marie P., f. 12. Febr. 71 i Næs, Aastrup Sogn. Datter af Schæffer Jensen, Næsgaard, og Hustru Kirsten. Indtraadt i Etaten 1. Maj 95 som Krydsmatros, Kalundborg; 1. Jan. 04 Toldopsynsmand u. Nysted; 1. Juni 06 Toldbetj. i Nykøbing F.

Pedersen, Charles, Toldbetjent, f. 27. Sept. 1891 i Endelave. Søn af Toldopsynsmand Chr. Pedersen og Hustru Kristine, f. Wermuth. Gift med Lina P., f. Siksne, f. 28. Sept. 99 i Libau. Indtraadt i Etaten 16. Aug. 23 som Toldbetj. i Slagelse; 10. Okt. 23 i Vejle.

Pedersen, Elias Johan, Overtoldbetjent II, f. 22. Sept. 1890 i Tøstrup Sogn. Søn af Parcellist Peter Christian Pedersen og Hustru Emma Dorthea, f. Olsen. Gift 31. Marts 18 med Laura P., f. 5. Juli 79 i Skelskør. Datter af Gaardejer Hans Morten Hansen og Hustru Sofie, f. Rasmussen. Indtraadt i Etaten 30. April 21 som Toldbetj. i Kbhvn.; 15. April 31 Overtoldbetj. II smstds.

Pedersen, Erik Julius, Overtoldbetjent I, f. 2. Juli 1884 paa Thurø. Gift 9. Maj 15 med Elly Christine P., f. Olsen, f. 22. Okt. 88 i Kragerø. Styrmandseksamen; Toldbetjenteksamen. Indtraadt i Etaten 1. Dec. 13 som Toldbetjent i Kbhvn.; 22. Jan. 20 Overtoldbetj. II smstds.; 20. Dec. 21 Overtoldbetj. I i Korsør (fra 1. Febr. 22). 17. Maj 32 Kolding.

Pedersen, Georg, Overtoldbetjent II, f. 27. Nov. 1874. Krydsmatros. Indtraadt i Etaten 25. Sept. 08 som Toldbetj. i Rørvig u. Nykøbing S.; 2. Juni 11 Kbhvn.; 22. Jan. 20 Overtoldbetj. II smstds.

Pedersen, Georg Valdemar, Toldpakhusarbejder, f. 13. Jan. 1887 i Kbhvn. Søn af Detailhandler P. Pedersen og Hustru Marie, f. Rasmussen. Gift 19. Okt. 17 med Elvira P., f. 19. Juni 91 i Kbhvn. Datter af Lods Hartvig og Hustru Elvira, f. Petersen. Indtraadt i Etaten 1. Jan. 10 som Arb. i Kbhvn.; 26. April 15 Toldpakhusarb. smstds. (fra 1. April 15). 1920—21 Medlem af Bestyrelsen for Toldfunktionærforeningen af 1904.

Pedersen, Hans, Overtoldbetjent I, f. 11. Juli 1877 i Dalby pr. Gjørløv. Søn af Gaardejer Peder Jensen og Hustru Else Marie, f. Nielsdatter. Gift 4. Jan. 04 med Lene Marie P., f. 8. April 82 i Nordby paa Fanø. Datter af Styrmand Mads S. Hansen og Hustru Ane Hansine, f. Svarrer. Styrmandseksamen 1. og 2. Del. Indtraadt i Etaten 1. Maj 09 som Rorsbetj. i Ebeltoft; fra 1. Maj

09 til 30. Marts 26 Rorsbetj. i Ebeltoft; fra 1. April 26 Overtoldbetj. I i Skærbæk u. Fredericia; 1. Sept. 31 Havnefoged ved Skærbæk Fiskerihavn.

Pedersen, Holger, Toldpakhusarbejder, f. 18. Marts 1899 i Herning. Søn af Toldpakhusarbejder Jens Pedersen og Hustru Rasmine, f. Mortensen. Gift 24. Sept. 26 med Kirstine P., f. Egebæk, f. 20. Aug. 05 i Gjellerup Sogn. Indtraadt i Etaten 26. Febr. 26 som Toldpakhusarb. i Herning.

Pedersen, Jens Jacob, Overtoldbetjent I, f. 28. Okt. 1880. Indtraadt i Etaten 28. Maj 09 som Toldbetj. i Kbhvn.; 22. Jan 20 Overtoldbetj. I smstds.

Pedersen, Karl Fritiof, Toldpakhusarbejder, f. 26. Dec. 1896 i Kbhvn. Søn af Arbejdsmand Claus Rose Pedersen og Hustru Adelaide, f. Dick. Gift 6. Dec. 20 med Andrea Marie P., f. 19. Marts 96 i Kbhvn. Datter af Overtoldbetjent Fischer og Hustru Laura, f. Pedersen. Indtraadt i Etaten 28. Juni 22 som Toldpakhusarb. i Kbhvn. (fra 1. Aug. 22); 27. Nov. 25 udenfor Nr. uden Lønning fra 1. Dec. 25 til 30. Juni 26; 19. Juni 26 Toldpakhusarb i Kbhvn. Fra 28 Medlem af Bestyrelsen for Foreningen af Toldfunktionærer paa Frilagre og Pakhuse.

Pedersen, Karl Sofus, Overtoldbetjent I, Sergent, f. 21. Aug. 1888 i Vaalse. Gift 6. Dec. 14 med Marie P., f. Rasmussen, f. 22. Juli 91 i Rødby. Indtraadt i Etaten 7. Dec. 18 som Toldbetj. i Kbhvn.; 13. Juli 27 Overtoldbetj. II smstds.; 30. Maj 31 Overtoldbetj. I smstds. (fra 1. Juli 31). 27 til 29 Formand for Gruppe IV og

Næstformand i Toldbetjentforeningen af 1904; 25 Medlem af Bestyrelsen for Understøttelsesforeningen af 1893; fra 1. April 32 Næstformand for Toldbetjentforeningen af 1904.

Pedersen, Niels Nielsen Vad, Toldpakhusarbejder, f. 20. Juli 1890 i Foldby Sogn. Søn af Husmand Anders Pedersen og Hustru Ellen Marie, f. Nielsen. Gift 28. Dec. 22 med Elise P., f. 8. April 99 i Aarhus. Datter af Fabriksarbejder Rasmus Rasmussen og Hustru Kristine, f. Jensen. Indtraadt i Etaten 21. April 20 som Toldpakhusarb. i Kbhvn. Varefrilageret.

Pedersen, Niels Peder Meyer, Overtoldbetjent I, f. 29. Maj 1899 i Stubbekøbing. Søn af Købmand Johan Meyer Pedersen og Hustru Karen Margrete. Gift 22. Febr. 31 med Elsa Hildur Viola P., f. 17. Sept. 07 i Malmø. Datter af Murer Niels Ludvig Andersen og Hustru Hildur, f. Wick-

holm. Styrmands- og Skibsførereksamen. Indtraadt i Etaten 26. Sept. 25 som Toldbetj. i Kbhvn.; 18. Okt. 26 Overtoldbetj. II i Helsingør; 30. Maj 31 Overtoldbetj. I i Patrouillebaaden smstds. (fra 1. Juli 31).

Pedersen, Poul Emil, Toldpakhusarbejder, f. 30. Okt. 1872 i Varde. Søn af Maler Jens Pedersen og Hustru Birthe, f. Jensen. Gift 12. Juni 96 med Nielsine P., f. 17. Dec. 75 i Hodde pr. Tistrup. Datter af Tømrer Peter Urup og Hustru Anna Marie, f. Hansen. Indtraadt i Etaten 28. Nov. 08 som Arb. i Varde; 26. April 15 Toldpakhusarb. smstds. (fra 1. April 15).

Pedersen, Rasmus Kaas, Fører af Patrouillefartøj, f. 6. April 1883. Indtraadt i Etaten 29. Maj 09 som Reservetoldbetj. i Kbhvn.; 31. Marts 10 Toldbetj. smstds.; 24. Jan. 19 Fører af Patrouillefartøj smstds.

Pedersen, Rasmus Peter, Toldpakhusarbejder, f. 3. Dec. 1886 i Edslev. Søn af Smed P. Rasmussen og Hustru Kirsten Sophie R., f. Pedersen. Gift 9. Jan. 10 med Dagmar P., f. Rasmussen, f. 26. Aug. 90 i Frederikshavn. Indtraadt i Etaten 25. Jan. 17 som Arb. i Aarhus; 8. April 19 Toldpakhusarb. smstds.

Pedersen, Svend Magnus Frederik, Overtoldbetjent I, f. 6. Marts 1891 i Byrum Sogn, Læsø. Søn af Gaardejer Peter Bjørn Petersen Bach og Hustru Karen Juels, f. Svendsen. Gift 10. Maj 21 med Lærerinde Kirstine Kathrine P., f. 20. Juli 90 i Stauning. Datter af Smedemester Chr. Jepsen og Hustru Hansine, f. Grønsund. Styrmandseksamen 1912. Indtraadt i Etaten 7. Dec. 16 som Toldbetj. i Aalborg; 20. Dec. 21 Overtoldbetj. II smstds.; 1. Juli 26 Overtoldbetj. I i Randers.

Pedersen, Theodor, Overtoldbetj. II, f. 6. Dec. 1867. Krydsmatros. Indtraadt i Etaten 22. Dec. 03 som Toldopsynsmand i Nordby paa Fanø; 20. Juni 04 Toldbetj. i Blaavand u. Varde; 14. Marts 07 Kbhvn.; 19. Sept. 07 Odense (Toldvagtskibet); 16. Dec. 10 Esbjerg; 15. Dec. 11 Kbhvn.; 22. Jan. 20 Overtoldbetj. II smstds.

Pedersen, Thorvald Engelbrecht, Toldvagtmester, f. 14. Sept. 1872 i Grenaa. Søn af Krydstoldassistent, senere Strandkontrolør L. Pedersen (død) og Hustru Jensine, f. Geisnæs. Gift 3. Nov. 02 med Helga Jørgine P., f. 1. Nov. 82 i Hals. Datter af Toldbetjent N. Jensen (død) og Hustru Sophie, f. Walbom. Styrmandseksamen. Skibsførereksamen; Toldbetjenteksamen. Indtraadt i Etaten 1. Sept. 96 som Krydsbetj.; 26. Nov. 03 Toldbetj. p. Bogø u. Stubbekøbing (fra 1. Jan. 04); 17. Febr. 10 Kbhvn.; 31. Maj 11 Overtoldbetj. smstds.; 27. Febr. 24 Toldvagtm. smstds.

Persson, Karlo Harald Martin, Maskinpasser, f. 4. Juni 1893 i Kbhvn. Indtraadt i Etaten 30. Sept. 22 som Toldbetj. i Kbhvn.; 23. April 24 Maskinpasser smstds.

Petersen, Adolf, Toldbetjent, f. 28. Sept. 1894 i Korsør. Søn af Overmatros Morten Petersen og Hustru Petra Elisabeth, f. Jørgensen. Gift 21. Febr. 19 med Hansine Helene Johanne P., f. 27. Juni 97 i Helsingør. Datter af Slagtermester Ludv. Gerhard Mortensen og Hustru, f. Johansen. Indtraadt i Etaten 30. Sept. 22 som Toldbetj. i Fakse Ladeplads.

Petersen, Anton, Overtoldbetjent I, Serøent i Grænsegendarmeriet, 16 Aars Militærhæderstegn for Underofficerer, f. 10. Marts 1873 i Halling ved

Randers. Søn af Landmand Thomas Petersen og Hustru Hansine, f. Thomasdatter. Gift 26. Okt. 1900 med Minna P., f. 6. Jan. 77 i Laurberg. Datter af Peter Anton Kastberg og Hustru Sara, f. Thomasdatter. Toldbetjenteksamen. Indtraadt i Etaten 1. Nov. 16 som Toldoff. i Vamdrup; 1. Okt. 19 Toldbetj. smstds.; 27. Juni 20 Padborg; 1. Maj 21 Overtoldbetj. II smstds.; 30. Okt. 22 Overtoldbetj. I smstds.; 1. Aug. 30 Haderslev. Fra 1923 Medlem af Bestyrelsen for Toldbetjentforeningen af 1904.

Petersen, Carl Marius, Toldpakhusarbejder, f. 3. Aug. 1896 i Kbhvn. Gift. 27. Juni 20 med Jenny Martha Johanne P., f. Kämpfner, f. 2. Maj 01 i Kbhvn. Indtraadt i Etaten 23. Dec. 21 som Toldpakhusarb. i Kbhvn.

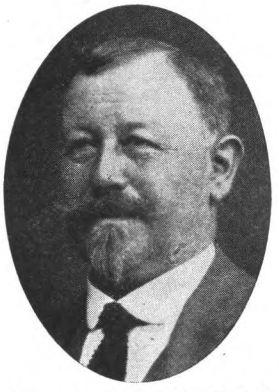

Petersen, Carsten Didrich, Toldbetjent, f. 8. Juni 1872 i Lech. Søn af Gaardejer Peter Petersen og Hustru Marie Cathrine, f. Hansen. Gift 5. Okt. 06 med Mathilde Juliane Amalie P., f. i Petersdorf paa Fehmern. Datter af Pastor A. F. Mathiessen og Hustru Nicoline, f. Nissen. Indtraadt i Etaten 12. Juli 20 som fung. Toldbetj. i Toftum paa Rømø u. Tønder (fra 1. Juli 20); 29. Juni 22 Toldbetj. smstds. (fra 1. Juli 20); 11. Okt. 30 Højer u. Tønder.

Petersen, Castor Carl Johan, Toldpakhusarbejder, f. 27. Marts 1889 i Slagelse. Gift 28. Maj 22 med Esther P., f. Vangkilde, f. 3. Nov. 1900 i Dalmose. Indtraadt i Etaten 14. Maj 18 som Arb. i Slagelse; 1. April 19 Toldpakhusarb. smstds.

Petersen, Christian, Toldbetjent, f. 20. Okt. 1888 i Simmersted. Søn af Boelsmand Hans Jørgen Petersen og Hustru Nicoline Marie, f. Christensen. Gift 10. Jan. 20 med Caroline Auguste P., f. 28. Febr. 92 i Flensborg. Datter af Smedemester Vilhelm Eduard Speckhahn og Hustru Anne Marie, f. Olsen. Styrmandseksamen (Flensborg) 1910, Skibsførereksamen (Flensborg) 1912. Indtraadt i Etaten 21. Juli 20 som fung. Toldbetj. i Haderslev; 19. April 21 Toldbetj. smstds. (fra 1. Aug. 20). Sejlede med Hamburg—Australien Linien paa Australien og Hollandsk Indien som Styrmand. Løb ved Verdenskrigens Udbrud ind til den portugisiske Koloni Goa i Forindien og blev ved Portugals Indtræden i Verdenskrigen interneret der til Krigens Ophør.

Petersen, Emil, Overtoldbetjent II, f. 9. Febr. 1895 i Kbhvn. Søn af Cigarmager Oskar Petersen og Hustru Thora, f. Christensen. Gift 27. Maj 17 med Alma P., f. 17. Dec. 95 i Nyborg. Datter af Kommunalarbejder Vilhelm Hansen og Hustru Nelly, f. Nyberg. Indtraadt i Etaten 30. April 21 som Toldbetj. i Kbhvn.; 18. Juni 31 Overtoldbetj. II smstds.

Petersen, Jørgen Christian, Overtoldbetjent I, N. M. f. æ. D. 3., f. 8. Nov. 1869 i Kærum pr. Assens. Søn af Gartner P. D. Mortensen og Hustru Frederikke Louise, f. Hansen. Gift med Mariane P., f. 22. Maj 69 i Aarø pr. Haderslev. Datter af H. P. Hansen og Hustru Mette Katrine, f. Duus. Indtraadt i Etaten 1. Aug. 99—1. Jan. 04 som Krydsmatros i Assens; 11. Dec. 03 Toldopsynsmand i Aborre u. Assens; 9. Maj 06 Toldbetj. i Esbjerg; 14. Dec. 14 Randers; 26. April 17 Aarhus; 29. Okt. 20 Overtoldbetj. I smstds.

Petersen, Jørgen Peter, Toldbetjent, f. 31. Marts 1874 i Hundested. Søn af Toldbetjent Niels Pe-

tersen og Hustru Ane Marie, f. Jørgensen. Gift 27. Juni 99 med Karen Kirstine P., f. 6. Jan. 81 i Kikhavn. Datter af Parcellist Niels Olsen og Hustru Ane Margrethe. Indtraadt i Etaten 21. Juli 03 som Toldbetj. i Hundested u. Frederiksværk. Havnefoged. Fører Fiskeristatistik for Fiskeriinspektionen.

Petersen, Kaj Svend Aage, Toldbetjent, Sergent, f. 26. Aug. 1902 i Aarhus. Søn af Cigarmager Jens Petersen og Hustru Jensine Marie, f. Jørgensen. Gift 26. Dec. 29 med Margrethe P., f. 18. Febr. 06 i Viborg. Datter af fhv. Gaardejer Christen Hvass og Hustru Kirstine, f. Christensen. Indtraadt i Etaten 3. Nov. 30 som Toldbetj. i Padborg (fra 1. Nov. 30).

Petersen, Peter Oscar, Toldvagtmester, f. 3. Sept. 1877 i Kbhvn. Toldbetjenteksamen. Indtraadt i Etaten 29. Maj 09 som Reservetoldbetj. i Kbhvn.; 28. Sept. 09 Toldbetj. smstds.; 9. Maj 13 Overtoldbetj. smstds.; 21. Sept. 29 til midlertidig Tjeneste i Inspektoratet for Tobaksbesk. (fra 1. Okt. 29 til 14. Febr. 30); 7. Maj 31 Toldvagtm. i Kbhvn. (fra 1. Juli 31).

Petersen, Rasmus Viggo, Strandvagtmester, f. 4. Sept. 1883 i Nykøbing M. Søn af Herreekvipe-ringshandler Viggo Petersen og Hustru Birgitte, f. Kølhede. Gift 14. Juli 32 med Mette Cathrine P., f. Christensen, f. 17. Jan. 90 i Nykøbing M. Styrmandseksamen 1. og 2. Del. Toldbetjenteksamen. Indtraadt i Etaten 12. Marts 12 som Toldbetj. i Rørvig u. Nykøbing S.; 21. Maj 13 Kbhvn. (fra 1. Juli 13); 20. Maj 15 Horsens; 22. Jan. 20 Overtoldbetj. I smstds.; 20. Sept. 28 Strandvagtm. i Østerby paa Læsø u. Frederikshavn; 23. Maj 32 Bøjden u. Faaborg. Medlem af Læsø Sundhedskommission; Kasserer i Østerby Fiskeriforening.

Petersen Søren Christian Callesen, Overtoldbetjent I, f. 17. Jan. 1891 i Nørtoft pr. Møgeltønder. Gift 8. April 21 med Pauline P., f. Jensen, f. 12. Sept. 95 i Ribe. Gendarm. Indtraadt i Etaten 29. Juli 20 som fung. Toldbetj. i Nordborg (Dyvig) u. Sønderborg; 19. April 21 Toldbetj. smstds. (fra 1. Aug. 20); 26. Maj 21 Overtoldbetj. I smstds. (fra 1. Maj 21).

Petersen, Søren Peter, Toldbetjent, f. 29. Jan. 1898 i Skærbæk. Søn af Købmand August Petersen og Hustru Anna Marie, f. Larsen. Gift 11. Okt. 25 med Anna Marie Johanne P., f. 28. Okt. 1900 i Eriksholm pr. Holbæk. Datter af Landmand Jens Chr. Aalling og Hustru Else Ka-

thrine, f. Mikkelsen. Indtraadt i Etaten 17. Febr. 25 som Toldbetj. i Tønder; 27. Juli 28 Højer u. Tønder; 11. Okt. 30 Esbjerg.

Petersen, Vilhelm, Overtoldbetjent I, Sergent, Den preussiske Kroneorden-Medaille, f. 23. Maj 1884 i Grænge. Søn af Landmand L. P. Petersen og Hustru Margrethe, f. Rasmussen. Gift 10. Maj 16 med Oda P., f. 10. Maj 96 i Kbhvn. Datter af Formand i D. F. D. S. Christensen og Hustru Elisabeth, f. Frederiksen. Toldbetjent-eksamen. Indtraadt i Etaten 20. Dec. 15 som Toldbetj. i Kbhvn.; 29. Juni 23 Overtoldbetj. II smstds.; 19. Okt. 25 Masnedsund u. Vordingborg; 28. Febr. 30 Overtoldbetj. I i Kbhvn. (fra 1. April 30).

Pihl, Herman Rask, Overtoldbetjent I, f. 20. Maj 1886. Indtraadt i Etaten 10. Febr. 15 som Toldbetj. i Slagelse; 3. Maj 21 Odense; 17. Febr. 28 Overtoldbetj. II i Hasle; 25. Jan. 32 Overtoldbetj. I i Aabenraa (fra 1. Marts 32).

Poulsen, Charles Oscar, Overtoldbetjent II, f. 5. Sept. 1891 i Kbhvn. Søn af Overtoldbetj. II J. S. Poulsen og Hustru Augusta Amalie, f. Jensen. Gift 6. Aug. 14 med Anna Margrethe P., f. 16. Okt. 94 i Kbhvn. Datter af Landmand Peter Jensen Hundie og Hustru Ane Birgitte, f. Andersen. Indtraadt i Etaten 14. Febr. 18 som Toldbetj. i Kbhvn.; 7. Dec. 26 Overtoldbetj. II smstds.

Poulsen, Jens Sørensen, Overtoldbetjent II, f. 29. Marts 1866 i Østrup (Jylland). Søn af Landmand Søren Poulsen og Hustru Kirsten. Gift 24. Jan. 90 med Augusta Amalie P., f. 3. Juli 69 i Slagelse. Datter af Husmand K. Jensen og Hustru Hanne Marie, f. Olsen. Indtraadt i Etaten 31. Marts 98 som Toldbetj. i Kbhvn.; 22. Jan. 20 Overtoldbetj. II smstds. 1910—1925 Vicevært for Toldbetjentforeningen.

Poulsen, Johannes Rasmus, Toldbetjent, f. 27. Maj 1888 i Kbhvn. Søn af Kontorist Lauritz Christian Poulsen og Hustru Hanne Marie, f. Andersen. Gift 4. Nov. 17 med Olga Kristine P., f. 21. Juli 88 i Norge. Datter af Fyrbøder Johan Jakob Pettersen og Hustru Kaisa. Indtraadt i Etaten 28. April 19 som Toldbetj. i Kbhvn.

Poulsen, Peder Baltzer, Fører af Patrouillefartøj, f. 26. Nov. 1887 paa Læsø. Søn af Møller P. Madsen Poulsen og Hustru Sofie, f. Jørgensdatter. Gift 12. Juni 15 med Johanne Marie P., f. 7. Juni 89 i Frederikshavn. Datter af Arbejdsmand Levorsen og Hustru Antonette. Styrmands- og Skippereksamen, Toldbetjenteksamen. Indtraadt i Etaten 20. Dec. 15 som Toldbetj. i Kbhvn.; 1. Dec. 21 Frederikshavn; 7. Maj 31 Fører af Patrouillefartøj smstds. (fra 1. Juli 31).

Poulsen Peter Nicolai, Reparatør, f. 25. Nov. 1873 i Løkken. Søn af Landmand Jacob Poulsen og Hustru Kristine, f. Nielsen. Gift 9. Nov. 98 med Marie P., f. 27. Aug. 78 i Vester-Hassing. Datter af Landmand Christen Svendsen og Hustru Maren. Kedel- og Maskinpasserprøve. Indtraadt i Etaten 18. Nov. 07 som Fyrbøder og Rorsbetj. i Aalborg; 10. April 26 Reparatør smstds. (fra 1. April 26).

Poulsen, Poul Hansen, Toldvagtmester, f. 8. Sept. 1877 i Nordby paa Fanø. Søn af Skibsfører J. H. Poulsen og Hustru Mette Martine Poulsen, f. Pedersen. Gift 12. Juli 06 med Agnes Theodora P., f. 29. Juli 86 i Svendborg. Datter af Skibsfører Peter Chr. Ohlsen og Hustru Hansine, f. Petersdatter. Styrmandseksamen, Toldbetjenteksamen. Indtraadt i Etaten 29. Sept. 08 som Toldbetj. paa Drejø u. Svendborg; 12. Dec. 11 Kbhvn.; 21. Juni 19 Overtoldbetj. I smstds.; 1. Marts 32 Toldvagtm. smstds.

Poulsen, Poul Nikolinius, Toldpakhusarbejder, f. 19. Jan. 84 i Hyldested. Søn af Arbejdsmand S. Poulsen og Hustru Mathilde, f. Jørgensen. Gift med Kathrine P., f. 19. Juni 86 i Ry. Datter af Landpostbud S. Christensen og Hustru Anna Marie. Indtraadt i Etaten 1. Juli 14 som Arb. i Aarhus; 12. Juni 17 Toldpakhusarb. smstds.

Poulsen, Søren, Toldpakhusarbejder, f. 22. Nov. 1887 i Hyllested. Søn af Arbejdsmand S. Poulsen og Hustru Mathilde, f. Jørgensen. Gift 13. Juni 16 med Abelone P., f. Nielsen, f. 17. Dec. 89 i Hasselager. Indtraadt i Etaten 29. April 19 som Toldpakhusarb. i Aarhus.

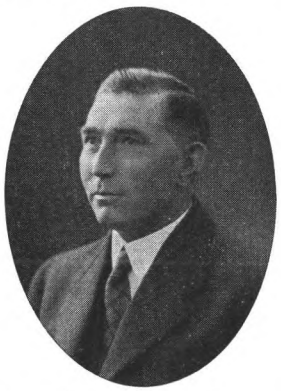

Poulsen, Søren Friis, Toldpakhusarbejder, f. 23. April 1879. Indtraadt i Etaten 1. Dec. 05 som Arb. i Aalborg; 26. April 15 Toldpakhusarb. smstds. (fra 1. April 15).

Poulsen, Thomas Christian, Fører af Inspektionsskibet »Falken«, f. 9. Dec. 1882 i Sønderho paa Fanø. Søn af Snedker Morten Poulsen og Hustru Bodil, f. Jensen. Gift 12. Marts 16 med Anna Elisabeth P., f. 3. Sept. 92 i Roskilde. Datter af Gaardejer Johan Vilhelm Christian Wendt og Hustru Martha Helene, f. Culmsee. Styrmandseksamen 1. Del 1905, 2. Del 1906. Indtraadt i Etaten 15. Marts 11 som Toldrorsbetj. i Kbhvn.; 22. Jan. 20 Overtoldbetj. II smstds.; 14. Marts 21 Overtoldbetj. I smstds.; 23. Nov. 21 Fører af Patrouillefartøj smstds.; 14. April 23 Fører af Inspektionsskibet »Falken«.

Povlsen, Povl, Toldbetjent, f. 30. Juni 1890. Indtraadt i Etaten 29. April 20 som Toldbetj. i Nakskov.

Preetzmann, Carl Marius, Toldbetjent, f. 16. Aug. 1897 i Kbhvn. Søn af Toldbetjent Aage Valdemar Preetzmann og Hustru Karen, f. Larsen. Gift 20. Febr. 21 med Oda P., f. 25. Juni 99 i Kbhvn. Datter af Tjenestegørende ved Orlogs-

værftet Christian Hansen og Hustru Caroline, f. Høglund. Underbaadsmand. Indtraadt i Etaten 21. Juni 26 som Toldbetj. i Kbhvn.

Prip, Jørgen Caspar, Overtoldvagtmester, f. 2. Maj 1875 i Svendborg. Søn af Pastor Laurids Prip og Hustru Anna, f. Smith. Gift 15. Juli 06 med Meta Elna P., f. 20. Marts 79 i Svendborg. Datter af Stationsforstander P. Amnitsbøl og Hustru Pernille, f. Person. Styrmandseksamen 1. og 2. Del 1898. Indtraadt i Etaten 9. Dec. 04 som Rorsbetj. i Kbhvn.; 31. Maj 10 Overtoldbetj. smstds.; 7. Jan. 26 Toldvagtm. smstds(fra 1. Jan. 26); 7. Maj 31 Overtoldvagtm. smstds. (fra 1. Juli 31); 1913—19 Redaktør af Toldbetjentforeningens Blad. Fhv. Medlem af Bestyrelsen for Toldbetjentforeningen af 1904.

Ranzau, Mads Matthiesen, Overtoldbetjent I, f. 18. Sept. 1884. Indtraadt i Etaten 21. Nov. 12 som Fyrbøder i tysk Toldfartøj; 26. Juni 20 fung. Toldbetj. i Sønderborg; 19. April 21 Toldbetj. smstds. (fra 1. Juli 20); 26. Maj 21 Overtoldbetj. I smstds. (fra 1. Maj 21).

Rask-Larsen, Knud Irwing, Toldbetjent, f. 19. Aug. 1903 i Korsør. Indtraadt i Etaten 30. Jan. 31 som Toldbetj. i Kbhvn.

Rasmussen, Anders, Toldbetjent, f. 19. Aug. 1863 i Jungshoved pr. Præstø. Søn af Gaardmand Rasmus Ebbesen og Hustru Marie, f. Andersdatter. Gift 6. Jan. 94 med Karen Kirstine R. f. 9. Febr. 70 i Præstø. Datter af Lods Ole Andersen og Hustru Alborg, f. Petersen. Krydsmatros. Indtraadt i Etaten 9. Maj 06 som Toldrorsbetj. i Stege.

Rasmussen, Carl, Overtoldbetjent I, f. 2. Okt. 1884 paa Strynø. Søn af Sømand og Fisker Niels Larsen Rasmussen og Hustru Karen, f. Rasmussen. Gift 22. Aug. 09 med Laura Rasmine R., f. 7. April 86 paa Strynø. Datter af Fisker Lars Hansen og Hustru Anne, f. Hansen. Styrmandseksamen 1. og 2. Del, Toldbetjenteksamen 1929. Indtraadt i Etaten 29. Maj 09 som Reservetoldbetj. i Kbhvn.; 31. Marts 10 Toldbetj. smstds.; 21. Maj 13 Rudkøbing; 13. Juni 32 Overtoldbetj. I i Korsør.

Rasmussen, Christian Frederik, Overtoldbetjent II, f. 28. Aug. 1892 i Mogenstrup Sogn. Søn af Arbejdsmand Frederik Rasmussen og Hustru Camilla Marie, f. Andersen. Gift 21. Juni 17 med Agnes J. E. R., f. 23. Febr. 93 i Halling, Hals Herred. Datter af Karetmager Peter Hansen og Hustru. Indtraadt i Etaten 30. April 21 som Toldbetj. i Kbhvn.; 18. Juni 31 Overtoldbetj. II smstds.

Rasmussen, Erik Banke, Overtoldbetjent II, f. 31. Okt. 1899 i Marstal. Søn af Skibsfører R. Rasmussen og Hustru Mathilde, f. Petersen. Gift 20. Febr. 24 med Poula R., f. 20. Marts 01 i Faaborg. Datter af Fisker Peter Hansen og Hustru Sofie, f. Hollegaard. Styrmandseksamen. Indtraadt i Etaten 23. Marts 27 som Toldbetj. i Odense; 26. Nov. 31 Overtoldbetj. II i Alsodde u. Hobro. 1931 Kasserer for Toldbetjentpersonalet i Odense.

Rasmussen, Hans Ingvard, Toldbetjent, f. 28. Nov. 1896 i Marstal Landsogn. Søn af Skibsfører Rasmus Rasmussen og Hustru Hansine, f. Eriksen. Gift 24. Juli 21 med Egidia R., f. 31. Juli 97 i Stokkeby, Ærø. Datter af Parcellist Rasmus Jensen og Hustru Anna, f. Pedersen. Styrmands-

og Skibsførereksamen. Indtraadt i Etaten 28. Dec. 26 som Toldbetj. i Kbhvn. (fra 1. Febr. 27).

Rasmussen, Hans Max, Toldbetjent, f. 28. Sept. 1891 i Egernsund. Søn af Fisker Jes Rasmussen og Hustru Marie, f. Madsen. Gift 31. Juli 31 med Ingeborg R., f. 25. Febr. 93 i Aabenraa. Datter af Landmand Chr. Duus og Hustru Anna, f. Christensen. Styrmandseksamen (Aabenraa) 1912. Indtraadt i Etaten 20. Jan. 21 som fung. Toldbetj. i Aabenraa; 28. April 21 Toldbetj. smstds. (fra 1. Febr. 21).

Rasmussen, Hans Olsen, Toldbetjent, Sergent, f. 6. Marts 1897 i Kastrup. Søn af Kusk Hans Rasmussen og Hustru Christine, f. Hansen. Gift 17. Juli 23 med Karen R., f. 16. Jan. 02 i Kbhvn. Datter af Gravør Emil Nielsen og Hustru Harriet Vanderbilt, f. Cornelius. Indtraadt i Etaten 27. Maj 25 som Toldbetj. i Kbhvn.

Rasmussen, Hans Peter, Overtoldbetjent II, F. M. S.[3], f. 11. Juni 1881 i Vestenskov Sogn. Søn af Skovfoged Hans Rasmussen og Hustru Maren, f. Poulsen. Gift 1. Jan. 13 med Helga R., f. 22. Febr. 92 i Aarhus. Datter af Maler Johan Andersen og Hustru Karoline, f. Loumann. Navigationseksamen. Indtraadt i Etaten 8. Marts 12 som Reservetoldbetj. i Kbhvn.; 13. Juni 12 Toldbetj. smstds.; 14. Dec. 14 Aarhus; 2. Juni 15 Stenbjerg u. Thisted; 22. Jan. 20 Overtoldbetj. II smstds. Formand for Stenbjerg Fiskeriforening. Brevsamler. Bestyrelsesmedlem og Sogneraadskasserer i Nørhaa-Stenbjerg Sogneraad. Journalfører for Fiskeridirektoratets Vestkystdistrikt Nr. 13.

Rasmussen, Henrik Simon, Overtoldbetjent I, f. 12. April 1895. Indtraadt i Etaten 24. Juni 26 som Toldbetj. i Kbhvn.; 30. Maj 31 Overtoldbetj. I smstds. (Patrouillebaadene) (fra 1. Juli 31).

Rasmussen, Jens Christian, Fører af Patrouillefartøj, f. 28. Okt. 1898 i Vammen. Søn af Lokomotivfører Rasmus Lyngkilde og Hustru Karen Marie, f. Madsen. Gift 1. Jan. 24 med Hansine R., f. 20. Sept. 1900 paa Nyord pr. Stege. Datter af fhv. Skipper Th. Renzius Hansen og Hustru, f. Jeppesen. Styrmandseksamen. Indtraadt i Etaten 22. Okt. 25 som Toldbetj. i Kbhvn.; 8. Maj 30 Karrebæksminde u. Næstved; 7. Maj 31 Fører af Patrouillefartøj smstds. (fra 1. Juli 31); 3. Nov. 31 Nyborg.

Rasmussen, Jens Robert Holger, Overtoldbetjent I, f. 20. Okt. 1888 i Kbhvn. Gift med Hansine Juliane R., f. Nielsen, f. 10. Okt. 86 i Rødding pr. Viborg. Indtraadt i Etaten 10. Marts 15

som Toldbetj. i Kbhvn.; 6. Juli 22 Overtoldbetj. II smstds.; 29. Jan. 26 Overtoldbetj. I smstds.

Rasmussen, Johann Peter, Toldbetjent, f. 19. Juni 1888 i Egernsund. Søn af Fisker Jes Nissen Rasmussen og Hustru Marie, f. Madsen. Gift 4. Juni 14 med Marie Kathrine R., f. 15. Maj 93 i Skelde. Datter af Gaardejer Andreas Thomsen og Hustru Marie Christine, f. Madsen. Styrmandseksamen. Indtraadt i Etaten 26. Juni 20 som fung. Toldbetj. i Sandbjerg u. Sønderborg; 19. April 21 Toldbetj. smstds. (fra 1. Juli 20); 10. Marts 25 Sønderborg. 1914 til 1918 deltaget i Verdenskrigen. 1918 Fører af 3m. Sk. »Johannes-Heinrich« og 19 til 20 Fører af S/S »Minister Müller«.

Rasmussen, Knud Aage, Overtoldbetjent II, f. 18. Sept. 1883 i Kbhvn. Søn af Overtoldbetjent I Ole Rasmussen (død 1928) og Hustru Hulda, f. Søbotker. Indtraadt i Etaten 23. April 15 som Toldbetj. i Kbhvn.; 20. Dec. 21 Overtoldbetj. II smstds.

Rasmussen, Louis William Julius Magnus, Overtoldbetjent II, f. 18. Jan. 1875 i Kbhvn. Søn af fhv. Hovmester Laurits Rasmussen og Hustru Hilda, f. Schmidt. Gift 8. Nov. 01 med Margrethe R., f. 13. Juni 78 i Eiby. Datter af Gaardejer og Sognefoged Lars Jensen Petersen og Hustru Maren Kathrine, f. Hansen. Toldbetjenteksamen. Indtraadt i Etaten 13. Dec. 99 som Toldoff. i Føns u. Middelfart; 1. Okt. 19 Toldbetj. smstds.; 22. Jan. 20 Overtoldbetj. II smstds.

Rasmussen, Thomas Magnus, Toldpakhusformand II, f. 2. Marts 1886 i Værum. Søn af Avlsbruger Christensen Rasmussen og Hustru Ane Marie, f. Thomsen. Gift 3. Maj 12 med Kirstine R., f. 16. April 89 i Kristrup. Datter af Murer A. Sørensen og Hustru Marie. Indtraadt i Etaten 1. Juni 12 som Arb. i Randers; 26. Maj 15 Toldpakhusarb. smstds.; 24. Aug. 23 Toldpakhusform. II i Svendborg (fra 1. Okt. 23); 12. Nov. 31 Randers. 1918—21 Medlem af Huslejenævnet i Kristrup, Randers. 1924—31 Kasserer i Svendborg Skyttekreds.

Refsgaard, Frode Esper, Toldbetjent, f. 26. Nov. 1903 i Kbhvn. Søn af Tilskærer C. M. Refsgaard og Hustru Petrea, f. Andersen. Gift 5. Okt. 30 med Jenny R., f. 31. Juli 04 i Kbhvn. Datter af Maskinmester C. Jacobsen og Hustru Dorthea, f. Olsen. Realeksamen. Indtraadt i Etaten 27. Maj 30 som Toldbetj. i Tønder. Fh. tjenst-

gørende 7 Aar i Departementet for Told- og Forbrugsafgifter.

Refsgaard Andersen, Jens Christian Jørgen, Strandvagtmester, f. 15. Juli 1882 i Kolding. Søn af Fhv. Amtstuefilialbestyrer, Kancelliraad N. P. Andersen og Hustru Karen, f. Nielsen. Gift 26. Marts 12 med Kirsten Marie A., f. 12. Nov. 82 i Ringkøbing. Datter af Murermester Jens Jensen. Præliminæreksamen, Toldbetjenteksamen. Indtraadt i Etaten 12. Marts 12 som Toldbetj. i Ringsted; 22. Jan. 20 Overtoldbetj. I smstds.; 25. Okt. 21 Skanderborg; 1. Juli 23 Harboøre u. Lemvig; 11. Nov. 31 Strandvagtm. i Udbyhøj u. Randers. Brevsamler. Fhv. Plantagebestyrer paa St. Croix. 1908 til 1910 Kvarter-Officer i Øens Østende-Kvarter, samt Medlem af Vejkommissionen.

Rieck, Carl Christian, Toldpakhusmester, f. 15. April 1869 i Tranekær. Søn af Snedkermester Th. Rieck og Hustru Kristine, f. Mogensen. Gift 6. Maj 98 med Ida R., f. 9. Sept. 65 i Sverige. Datter af Korporal i den svenske Marine, Baadsmand Sven Vasberg og Hustru Eling, f. Håkonson. Indtraadt i Etaten 11. Febr. 98 som Frilagerarbejdsm. i Kbhvn.; 27. April 22 Toldpakhusform. I ved Postgodstoldforvaltningen smstds.; 7. Maj 31 Toldpakhusm. smstds. (fra 1. Juli 31).

Riisager, Andreas, Maskinpasser, f. 15. April 1895 i Kettrup pr. Fjerritslev. Søn af Lagerforvalter Carl Riisager og Hustru Elisabeth, f. Svendssen. Gift 15. Juni 18 med Kirsten R., f. 13. Febr. 97 i Jægerspris. Datter af Husmand P. Andersen og Hustru, f. Nielsen. Motorpassereksamen 1923. Indtraadt i Etaten 30. April 21 som Toldbetj. i Kbhvn.; 9. Maj 25 Maskinpasser smstds. (fra 1. Maj 25). Suppleant i Bestyrelsen for Toldbetjentforeningen af 1904.

Riishøj, Mads Christian, Maskinpasser, f. 5. Marts 1899 i Hirtshals. Søn af Skibsfører N. P. Riishøj og Hustru Mathea, f. Christensen. Gift 19. Juni 31 med Margrethe R., f. 12. Nov. 06 i Helsinge. Motorpasserprøven. Indtraadt i Etaten 2. Juni 26 som Toldbetj. i Kbhvn.; 8. Maj 31 Maskinpasser i Frederikshavn (fra 1. Juli 31).

Risum, Carl Christian Marius, Toldvagtmester, f. 9. Juli 1880 i Middelfart. Søn af Toldassistent, Løjtnant Risum og Hustru Grethe. Gift 20. Dec. 08 med Sophie R., f. 7. Okt. 82 i Skagen. Datter af Fisker Uggerholt og Hustru. Maskinisteksamen, Toldbetjenteksamen. Indtraadt i Etaten 11. Nov. 07 som Toldrorsbetj. i Kbhvn.; 28. Nov. 18 Overtoldbetj. smstds.; 22. Dec. 28 Toldvagtm. smstds.

Rokbøl, Karl Hjalmar, Overtoldbetjent II, Sergent, f. 13. Febr. 1894 i Køge. Søn af Maskinmester Lauritz Rokbøll og Hustru Sofie, f. Sørensen. Gift 8. Aug. 30 med Ingrid Dorthea R., f. 30. Jan. 1900 i Slagelse. Datter af Gaardejer Hans Poulsen og Hustru Hansine, f. Hansen.

Indtraadt i Etaten 30. April 21 som Toldbetj. i Kbhvn.; 18. Juni 31 Overtoldbetj. II smstds.

Rose, Oskar Emil, Toldpakhusarbejder, f. 1. Nov. 1884 i Kbhvn. Gift 4. Maj 14 med Emma Johanne Mathilde R., f. Jacobsen, f. 3. Marts 87 i Aarhus. Indtraadt i Etaten 26. Sept. 08 som Frilagerarb. i Aarhus; 1. April 25 Toldpakhusarb. smstds.

Rosenby, Hans Emanuel Jensen, Toldbetjent, f. 30. April 1888 i Kbhvn. Søn af Tømrermester Hans Chr. Jensen Rosenby og Hustru Sofie Kirstine, f. Staal. Gift 6. Maj 17 med Olga R., f. Thomsen, f. 15. Sept. 98 i Fredericia. Datter af Skibs-Overfyrbøder Hans Thomsen og Hustru Anna, f. Poulsen. Overartillerist. Indtraadt i Etaten 28. April 19 som Toldbetj. i Vejle; 10. Okt. 23 Slagelse; 1906—1910 Glarmester i Kbhvn.

Rosenkrands, Anders Thomsen, Overtoldbetjent I, f. 26. Maj 1884 i Tornum, Lintrup Sogn. Søn af Landmand Niels Rosenkrands og Hustru Ane Marie, f. Ericksen. Gift 1. Aug. 08 med Ane Marie R., f. 11. Febr. 87 i Jedsted. Datter af Skræder H. P. Petersen og Hustru Mathilde, f. Thomsen. C. I. S. Gendarm. Indtraadt i Etaten 22. Juli 20 som fung. Toldbetj. i Augustenborg u. Sønderborg; 19. April 21 Toldbetj. smstds. (fra

1. Aug. 20); 26. Maj 21 Overtoldbetj. I smstds. (fra 1. Maj 21). Medlem af Byraadet.

Rosenvold, Niels Viggo Madsen, Reparatør, f. 14. Febr. 1882 i Kbhvn. Søn af Tømrerformand ved Københavns Toldbod Hans Christian Madsen og Hustru Bodeline, f. Nielsen. Gift 2. Juli 05 med Agnes Marie R., f. 4. Juni 83 i Gerlev. Datter af Forpagter Christian Olsen og Hustru. Indtraadt i Etaten 3. Juli 06 som Reparatør i Kbhvn.

Ryberg, Axel Karl Vilhelm, Toldpakhusarbejder, f. 14. Dec. 1889 i Kbhvn. Søn af Møbelsnedker Rudolf Ryberg og Hustru Laura, f. Reuther. Gift 3. April 14 med Agnes R., f. 9. Juni 88 i Kbhvn. Motorførernes Fagprøve 1916. Indtraadt i Etaten 1. Jan. 18 som Toldpakhusarb. i Kbhvn. Fhv. Bestyrelsesmedlem og Næstformand i Toldpakhusarbejdernes Forening.

Schmidt, Johan Egidius, Overtoldbetjent I, f. 19. Jan. 1890 i Vejen. Søn af Smedemester Johan Jensen Schmidt og Hustru Bodil Marie, f. Ladevig. Gift 10. April 15 med Betty Emma S., f. 7. Sept. 84 i Flensborg. Datter af Maskinbygger Julius Abildgaard og Hustru. Indtraadt i Etaten 26. Juni 20 som fung. Toldbetj. i Rudbøl u. Tønder; 26. Maj 21 Padborg; 29. Juni 22 Toldbetj.

(fra 1. Juli 20); 12. April 29 Overtoldbetj. II smstds.; 16. Juli 30 Overtoldbetj. I smstds.

Schmidt, Niels Georg, Toldbetjent, f. 7. Dec. 1895 i Gedser. Søn af Husejer Emilius Schmidt og Hustru Blenda, f. Petersen. Gift 8. Juni 27 med Hildur S., f. 26. Febr. 04 i Nykøbing F. Datter af Togfører Mathias Jensen og Hustru, f. Petersen. Indtraadt i Etaten 14. April 23 som Toldbetj. i Gedser; 7. Dec. 29 Odense. 1929—31 Medlem af Bestyrelsen for Toldbetjentforeningen af 1904.

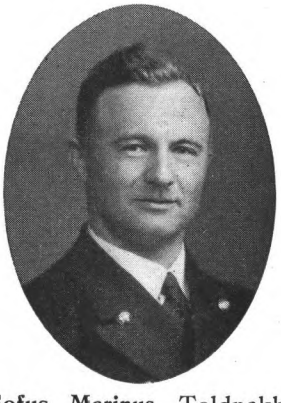

Schmidt, Sofus Marinus, Toldpakhusarbejder, f. 1. Marts 1898 i Holdsted. Søn af Landmand Bertel Peter Nielsen Schmidt og Hustru Marie Kirstine, f. Kjær. Gift 4. Dec. 21 med Helene Henriette S., f. 26. Dec. 1900 i Tønder. Datter af Detailhandler Martin Anton Olesen og Hustru Hansine, f. Christiansen. 1921—27 Grænseovergendarm. Indtraadt i Etaten 30. April 30 som Toldpakhusarb. ved 5 kg Postgodstoldklareringen i Kbhvn. 1926—27 Repræsentant for 13. Afsnit af Grænsegendarmeriet.

Schrøter, Poul, Toldvagtmester, f. 23. April 1870 i Kvalbø, Færøerne. Søn af Sysselmand Johan Hendrik Schrøter og Hustru Elsebeth Christine, f. Joensen. Gift 8. Nov. 99 med Petra Katrine Malene S., f. 17. Maj 74 i Kvalbø, Færøerne. Datter af Skomagermester Peter Joensen (død) og Hustru Anna Katrine, f. Lisberg. Styrmandseksamen (Bogø), Toldbetjenteksamen. Indtraadt i Etaten 9. Juni 03 som Toldrorsbetj. i Kbhvn.; 29. Maj 15 Overtoldbetj. smstds.; 28. Maj 27 Toldvagtm. smstds. Fhv. Redaktør af Toldbetjentenes Medlemsblad. Fhv. Medlem af Bestyrelsen for Føroyinga Falag (Færøisk Forening). Forskellige Artikler som Redaktør af ovennævnte Blad.

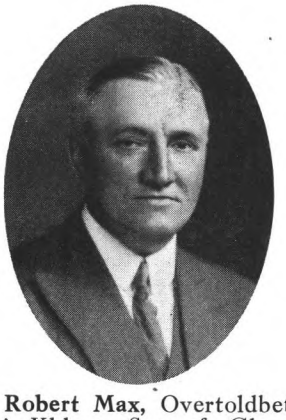

Schunck, Robert Max, Overtoldbetjent I, f. 5. Jan. 1889 i Kbhvn. Søn af Glarmester Emil Schunck og Hustru Kathinka, f. Engelsmann. Gift 2. April 11 med Kirsten S., f. 22. Nov. 89 i Kbhvn. Datter af Bryggeriarbejder Anders Nielsen (død) og Hustru Frederikke (død). Toldbetjenteksamen 1926. Indtraadt i Etaten 26. Nov. 18 som Toldrorsbetj. i Kbhvn.; 26. Maj 21 Overtoldbetj. II smstds.; 24. Juni 25 Overtoldbetj. I smstds.

Schønheinz, Ludvig Heinerich Richard, Overtoldbetjent I, f. 2. Febr. 68 i Aarhus. Søn af Trompeter Johan Kristoffer Günter Schønheinz og Hustru Elise, f. Mærtens. Gift 27. Dec. 04 med Petra Marie S., f. 16. Sept. 81 i Grenaa.

Datter af Murer P. Wendelboe og Hustru Christiane, f. Henriksen. Krydsmatros. Indtraadt i Etaten 11. Dec. 03 som Toldopsynsm. i Treldenæs u. Fredericia; 11. Juni 04 Toldbetj. i Thisted; 2. Juni 11 Kbhvn.; 17. Sept. 12 Aarhus; 2. Sept. 14 Vejle; 21. Juni 19 Overtoldbetj. I i Kolding.

Sevaldsen, Alexander, Overtoldbetjent I, Sergent, f. 11. Sept. 1889 i Helsingør. Søn af Stabssergent, Krigsassessor V. S. Sevaldsen og Hustru Dorothea M., f. Schmüser. Gift 26. Nov. 16 med Agnes S., f. 31. Juli 94 i Kbhvn. Datter af Stabssergent A. Pehrson og Hustru A. M. H., f. Mikkelsen. Toldbetjenteksamen. Indtraadt i Etaten 1. Aug. 16 som Toldbetj. i Kbhvn.; 1. Juni 25 Overtoldbetj. II smstds.; 1. Okt. 27 Overtoldbetj. I smstds. 1920—21 Formand for Gruppe IV. 1921—27 Sekretær i Toldbetjentforeningen af 1904.

Sigurdsson, Andrés Stefan, Overtoldbetjent I, f. 30. Sept. 1890 i Seydisfjord. Søn af Snedkermester Sigurd Jonasson og Hustru Monveig Andresdottir. Gift 19. Juli 14 med Rasmine S., f. 28. Nov. 92 i Rudkøbing. Datter af Arbejdsmand Andres Boye og Hustru Caroline, f. Christiansen. Toldbetjenteksamen 1932. Indtraadt i Etaten 31. Okt. 21 som Toldbetj. i Kbhvn.; 30. Maj 31 Overtoldbetj. I smstds., tjenestegørende i Patrouillebaadene (fra 1. Juli 31). 1929—31 Medlem af Bestyrelsen for Toldbetjentforeningen af 1904.

Simonsen, Peder Svendsen, Overtoldbetjent I, f. 16. Marts 1878 i Nordby paa Fanø. Søn af Hovmester P. S. Simonsen (død) og Hustru Anna, f. Jacobsen (død). Gift 21. Juli 10 med Trine S., f. 1. Okt. 79 i Bergen. Datter af Gartner Johs. Tvedt og Hustru Synnøve, f. Mons (død). Styrmandseksamen 1. og 2. Del. Indtraadt i Etaten 31. Marts 10 som Toldrorsbetj. i Kbhvn.; 20. Maj 15 Skærbæk u. Fredericia; 22. Jan. 20 Overtoldbetj. I smstds.; 15. Jan. 21 Fører af Patrouillefartøj i Kbhvn.; 24. Aug. 26 Overtoldbetj. I ved Karantænetilsynet smstds. 1923—1926 Formand for Gruppe V.

Skydebjerg, Peder Hansen, Toldvagtmester, f. 17. Okt. 74 i Bred, Vissenbjerg Sogn. Søn af Husmand Hans Rasmussen (død 1902) og Hustru Maren, f. Rasmussen (død 1927). Gift 16. Sept. 02 med Marie Kirstine S., f. 19. Marts 75 i Aarhus. Datter af Stenhuggermester Henrich Madsen og Hustru Marie, f. Juul. Styrmandseksamen 1. og 2. Del, Toldbetjenteksamen. Indtraadt i Etaten 4. Marts 07 som Toldbetj. i Kbhvn.; 9. Maj 13 Overtoldbetj. smstds.; 20. Sept. 28 Toldvagtm. smstds. Fra 1914 Formand for Toldrorsbetjentforeningen af 1893. 1906—17 Medlem af Arbejderforsikringsraadet. Fra 1918 Revisor i Toldbetjentforeningen af 1904. Fra 1928 Formand for Lyngbyvejskvarterets Grundejerforening. Fra 1928 Medlem af Repræsentantskabet for Arbejdernes Byggeforening.

Sorth, Hans Peter Andreas, Maskinist, f. 4. Nov. 1896 i Rønne. Søn af Stenhugger Hans Christian Sorth og Hustru Laura, f. Tranberg. Gift 1. Aug. 26 med Louise Eleonora S., f. 28. Aug. 98 i Rønne. Datter af Styrmand Jens Sigfred Pedersen og Hustru Michella, f. Ølsted. Maskinisteksamen 1. Del. Installatøreksamen med Fagprøve. Indtraadt i Etaten 1. Sept. 26 som Reparatør i Kbhvn.; 17. Maj 29 Maskinist smstds.

Sproegel, Hans Olaf Drejer, Maskinpasser, f. 9. Febr. 1896 i Kolding. Søn af Repræsentant Gu-

stav Sproegel og Hustru Hansine, f. Drejer. Gift med Kamma Sofie Vilhelmine S., f. 2. Febr. 97 i Kbhvn. Datter af Skræddermester Laurits Petersen og Hustru Augusta, f. Brandt. Mellemskoleeksamen. Indtraadt i Etaten 27. Jan. 23 som Toldbetj. i Kbhvn.; 22. Nov. 24 Maskinpasser smstds.

Stage, Karl Sechmann, Fører af Patrouillefartøj, f. 22. Marts 1896 i Rude. Søn af Læge Johan Stage og Hustru Magda, f. Scheibye. Gift 8. Marts 22 med Gora S., f. 20. Jan. 1900 i Kbhvn. Datter af Murermester Petersen og Hustru Anna, f. Brünniche. Styrmandseksamens 1. Del. Indtraadt i Etaten 31. Okt. 21 som Toldbetj. i Kbhvn.; 26. April 26 Fører af Patrouillefartøj smstds.

Stephansen, Jens Fisker Marius, Toldpakhusformand I., f. 8. Juli 1886 i Nørre Borup Sogn. Søn af Landmand Søren Stephansen og Hustru Maren, f. Nielsen. Gift 3. Nov. 12 med Julie Margrete S., f. 26. Juni 92 i Randers. Datter af Bryggeriarbejder Anton M. Andersen og Hustru Johanne Birgitte, f. Christensen. Indtraadt i Etaten 14. Maj 12 som Pakhuskarl i Randers; 26. April 15 Toldpakhusform. smstds. (fra 1. April 15); 17. Okt. 31 Toldpakhusform. I i Odense.

Stitz, Anton Harald Friedrich, Overtoldbetjent I, f. 10. Okt. 1864 i Kbhvn. Søn af Guldsmed Adolf Friedrich Stitz og Hustru Mathilde Eleonora Constanze, f. Voigt. Gift 19. Marts 93 med Ingeborg S., f. 4. Okt. 70 i Kbhvn. Datter af Korsanger ved det kgl. Teater Thorvald Jacobsen og Hustru, Ane Marie. Styrmandseksamen 83. Indtraadt i Etaten 31. Marts 98 som Rorsbetj. i Aarhus; 31. Aug. 20 Overtoldbetj. I smstds.

Stolt, Jarl Espen Mejner Johansen, Toldbetjent, f. 8. Jan. 1905 i Nyord. Søn af Fisker og Krydsmatros Rasmus Johansen Stolt og Hustru Anina, f. Espensen. Gift 26. Juli 31 med Edith Eiler S., f. 8. Nov. 04 i Nyord. Datter af Købmand Albert Eiler og Hustru Hedvig, f. Johansen. Styrmandseksamens 1. Del. Indtraadt i Etaten 29. April 31 som Toldbetj. i Faaborg.

Svendsen, Carl August, Toldbetjent, f. 21. April 1894 i Helsingør. Søn af Fiskehandler Carl A. Svendsen og Hustru Petrine, f. Hansen. Gift 25. April 14 med Elisabeth S., f. 29. Sept. 94 i Helsingør. Datter af Valdemar Landergren og Hustru Kristine, f. Carlson. Indtraadt i Etaten 31. Okt. 21 som Toldbetj. i Kbhvn.; 15. Febr. 22 Helsingør.

Svendsen, Jens Vilhelm, Toldbetjent, f. 24. Marts 1900 i Egebjerg Hede pr. Stenstrup. Søn

af Brændemester J. Svendsen og Hustru Hanna Kirstine. Gift 6. Maj 25 med Riborg Emilie S., f. 12. Marts 01 i Snarup pr. Kværndrup. Datter af Murer A. Christensen og Hustru Pouline. Artillerioverkonstabel i Flaaden; gennemgaaet Underofficersskolen og Gymnastikskolen. Indtraadt i Etaten 26. Juli 28 som Toldbetj. i Kbhvn.

Søby, Hans Peter Kristensen, Toldbetjent, f. 23. Aug. 1896 i Uggelhuse. Styrmandseksamen; Skibsførereksamen. Indtraadt i Etaten 8. Juni 26 som Toldbetj. i Hals u. Aalborg; 18. Juni 30 Odense.

Søgaard, Johannes Larsen, Fører af Patrouillefartøj, f. 5. April 1880. Navigatør. Indtraadt i Etaten 29. Maj 09 som Reservetoldbetj. i Kbhvn.; 31. Marts 10 Toldbetj. smstds.; 20. Juli 16 Fører af Patrouillefartøj smstds.; 27. Sept. 19 Fører af Patrouillefartøj smstds.

Sønderbek, Ingemann Christian Jensen, Toldbetjent, f. 21. Juni 1897 i Idum pr. Holstebro. Søn af fhv. Gaardejer Jens Christensen og Hustru Jensine, f. Gosvig. Gift 21. Juni 20 med Cecilie S., f. 10. Febr. 94 i Aarhus. Datter af Jens Peder Jørgensen og Hustru Jensine. Indtraadt i Etaten 30. Sept. 22 som Toldbetj. i Aarhus.

Sørensen, Aage Vilhelm Valdemar, Toldbetjent, f. 18. Febr. 1898 i Korsør. Søn af Overmatros M. Sørensen og Hustru Petra, f. Hansen. Gift 17. Juni 21 med Else Victora S., f. Müller, f. 30.

Dec. 04 i Kbhvn. Styrmandseksamen; Skibsførereksamen. Indtraadt i Etaten 27. Maj 25 som Toldbetj. i Frederikshavn; 23. Juli 31 Korsør.

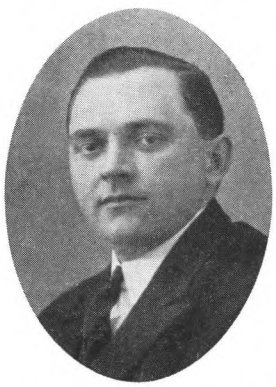

Sørensen, Anker Christian Theil, Toldpakhusarbejder, f. 10. Okt. 1901 i Solbjerg. Ugift. 1922 til 27 Grænseovergendarm. Indtraadt i Etaten 18. Sept. 29 som Toldpakhusarb. i Kbhvn.; 15. Okt. 31 Randers.

Sørensen, Frederik Richard, Toldbetjent, f. 23. Sept. 1901 i Fredericia. Søn af Handelsmedhjælper N. P. Sørensen og Hustru Marie A., f. Andersen. Ugift. Realeksamen; Styrmandseksamen. Indtraadt i Etaten 30. Aug. 30 som Toldbetj. ved Grenaa Havn u. Grenaa.

Sørensen, Karl Vilhelm, Toldbetjent, f. 3. Maj 1896 i Frederikshavn. Søn af Fiskeskipper K. Sørensen og Hustru Kirstine, f. Sørensen. Gift 11.

Nov. 16 med Mary S., f. 4. Aug. 98 i Bangsbo Strand. Datter af Fiskehandler M. Bang og Hustru, f. Elkovith. Fiskeskippereksamen. Indtraadt i Etaten 17. Juni 24 som Toldbetj. i Frederikshavn; 12. April 30 Aalborg.

Sørensen, Niels Kristian, Toldbetjent, f. 17. Aug. 1894 i Bjødstrup, Tved Sogn. Søn af Landmand Jakob Sørensen og Hustru Johanne, f. Rasmussen. Gift 20. Sept. 20 med Betty Kirstine S., f. 3. Nov. 92 i Fredericia. Datter af Bagermester Laurits Bandholtz og Hustru Thora, f. Jørgensen. Styrmandseksamen 19; Skibsførereksamen 19. Indtraadt i Etaten 1. Okt. 25 som Toldbetj. i Kbhvn.

Sørensen, Oskar William, Overtoldbetjent II, f. 8. Dec. 1894 i Horsens. Søn af Fisker Peter Sørensen og Hustru Kathrine, f. Berthelsen. Gift 6. Nov. 21 med Alma S., f. 18. Marts 98 i Horsens. Datter af Maskinpasser N. Worm og Hustru Maren, f. Petersen. Fængselsbetjenteksamen. Indtraadt i Etaten 30. Sept. 22 som Toldbetj. i Middelfart; 17. Juli 31 Overtoldbetj. II i Haarbølle u. Stege (fra 1. Sept. 31). Fører Havneoppebørslen ved Haarbølle Havn. 1919—22 Fængselsbetjent ved Horsens Straffeanstalt.

Sørensen, Søren Iwart, Toldbetjent, Jernkorset 2. Kl., f. 13. April 1887 i Hjerpsted. Søn af Landmand Hans M. Sørensen og Hustru Johanne Marie, f. Petersen. Gift 17. Dec. 10 med Margrethe S., f. 17. Dec. 89 i Skærbæk. Datter af Bygningshaandværker Carsten Borg og Hustru Herle Marie B., f. Burmeister. Indtraadt i Etaten 29. Nov. 20 som fung. Toldbetj. i Hjerpsted u. Tønder; 19. April 21 Toldbetj. smstds. (fra 1. Dec. 20).

Thiesen, Frands Henrik, Strandvagtmester, f. 3. Sept. 1878 i Middelfart. Søn af Fisker Claus Henrik Thiesen og Hustru Karen Marie, f. Jensen. Gift 12. Febr. 04 med Anna T., f. 29. Marts 79 i Holtug, Stevns. Datter af Fiskehandler Niels Pedersen og Hustru Elisabeth, f. Nielsen. Indtraadt i Etaten 24. Juli 06 som Rorsbetjent i Aarhus; 11. Dec. 11 Langøre u. Samsø; 29. Maj 15 Overtoldbetj. smstds.; 27. Sept. 19 Strandvagtm. smstds. Forskellige Artikler i Dansk Jagtforenings Tidsskrift.

Thilgreen, Helmuth Christian, Toldpakhusarbejder, f. 1. Maj 1896 i Kbhvn. Søn af Cigarfabrikant Andreas Christian Thilgreen og Hustru Ane Marie, f. Hansen. Gift 16. April 32 med Amalie Sofie Juliane T., f. 28. Sept. 97 i Silkeborg. Datter af Rebslager Gustav Johansen og Hustru Ane Marie. Indtraadt i Etaten 17. Okt. 23 som Toldpakhusarb. i Kbhvn.

Thomassen, Sofus Christian, Toldpakhusarbejder, f. 27 Maj 1883 i Kbhvn. Søn af Børstenbinder Thorvald Thomassen og Hustru Sophie, f. Samson. Gift 29. Nov. 07 med Jensine T., f. 22. Juni 87 i Sæby, Sjælland. Datter af Fyrbøder Bagerskov og Hustru Anna, f. Grønland. Indtraadt i Etaten 1. Sept. 10 som Arb. i Kbhvn.; 1. April 15 Toldpakhusarb. smstds.

Thomsen, Claus Christian, Toldbetjent, f. 27. Jan. 84 i Sønderborg. Søn af Fisker Claus Christian Thomsen og Hustru Cecilie, f. Rasmussen. Gift 12. Dec. 25 med Dorthea T., f. 19. Juli 88 i Rendsborg. Datter af Smedemester Heinrich Lensch og Hustru, f. Hansen. Sætteskippereksamen. Indtraadt i Etaten 6. Jan. 21 som fung.

Toldbetj. i Sønderborg (fra 1. Jan. 21); 19. April 21 Toldbetj. smstds. (fra 1. Jan. 21); 28. Okt. 30 Marstal; 14. Juli 32 Skelskør.

Thomsen, Hans Peter, Fører af Patrouillefartøj, f. 10. Sept. 1885 i Fredericia. Søn af Formand ved D. F. D. S. Thomas Thomsen og Hustru Kirsten, f. Jørgensen. Gift 14. Aug. 10 med Maren T., f. 4. Aug. 85 i Nordby, Fanø. Datter af Baadfører Jens Kristian Hansen og Hustru Margerthe, f. Sørensen. Styrmandseksamen. Indtraadt i Etaten 20. Juli 16 som Toldbetj. i Kbhvn.; 22. Jan. 23 Overtoldbetj. II smstds.; 22. Maj 24 Overtoldbetj. I smstds.; 9. Maj 25 Fører af Patrouillefartøj smstds. (fra 1. Maj 25).

Thomsen, Jakob, Overtoldbetjent II, f. 12. Febr. 1896 i Landeby pr. Løgumkloster. Søn af Hotelejer Lorenz Dahl Thomsen og Hustru Karen Marie, f. Beyer. Gift 25. April 29 med Julie T., f. 22. Juni 04 i Grenaa. Datter af Skomagermester G. Christensen og Hustru Sophie, f. Christensen. Indtraadt i Etaten 23. Febr. 21 som fung. Toldbetj. i Padborg; 19. April 21 Toldbetj. smstds. (fra 1. Marts 21); 17. Juni 24 Egernsund; 30. Marts 25 Grenaa Havn u. Grenaa; 14. Aug. 30 Overtoldbetj. II i Padborg.

Thomsen, Mikkel, Toldbetjent, f. 21. Sept. 1874 i Sønderho, Fanø. Søn af Gaardejer Jens Hansen Thomsen og Hustru Anna Margrethe, f. Nielsdatter. Gift 2. Marts 02 med Alma Johanne

Christine T., f. 12. Okt. 82 i Nysted. Datter af Skibsfører Jørgen Olsen og Hustru Julie, f. Hansen. Indtraadt i Etaten 1. Okt. 1900 som Krydsbetjent i Frederikshavn; 1. Marts 01 Krydsbetj. Nysted; 15. Jan. 02 Kbhvn.; 1. Marts 02 Grenaa; 1. Marts 03 Frederikshavn; 1. Juli 03 Grenaa; 18. Dec. 03 Toldbetj. i Hals u. Aalborg; 28. April 05 Guldborg u. Nykøbing F. Medlem af Bestyrelsen for Guldborg Brugsforening og Majbølle Sygekasse.

Thygesen, Einar, Overtoldbetjent II, f. 28. Maj 1891 i Kbhvn. Søn af Toldassistent C. W. Thygesen og Hustru Zitta. Gift 4. Maj 17 med Marie Bolette T., f. 11. Febr. 85 i Svendborg. Datter af Rasmus Rasmussen og Hustru C., f. Caspersen. Handelseksamen (Købmandsskolen). Indtraadt i Etaten 19. Dec. 17 som Toldbetj. i Kbhvn.; 26. Maj 26 Overtoldbetj. II smstds.

Tobiasen, Valdemar Sejr, Toldpakhusformand II, f. 1. Maj 1892 i Esbjerg. Søn af pens. Pakhusformand Morten Tobiasen og Hustru Maren, f. Tobiesen. Gift 12. Sept. 12 med Astrid Margrethe T., f. 24. Maj 89 i Ikast. Datter af Gaardejer Hans Christian Hansen. Indtraadt i Etaten 1. Nov. 11 som Arb. i Esbjerg; 26. April 15 Toldpakhusarb. smstds. (fra 1. April 15); 14. Nov. 29 Toldpakhusform. II smstds. (fra 1. Jan. 30).

Toft, Michael Christensen, Toldbetjent, f. 5. Febr. 1889 i Gaansager. Søn af Husmand Hans Toft og Hustru Ellen Marie, f. Warming. Gift

27. Okt. 21 med Marie T., f. 16. Juni 93 i Vodderbro. Datter af Gaardejer Jens Ebsen og Hustru Dorthea, f. Lauridsen. Indtraadt i Etaten 5. Juli 20 som fung. Toldbetj. i Tønder (fra 1. Juli 20); 19. April 21 Toldbetj. smstds. (fra 1. Juli 20). 29 Medlem af Bestyrelsen for Tønder danske Børnehave; 30 Tillidsmand i Sprogforeningen.

Troest, Niels Peter, Overtoldbetjent I, f. 29. Nov. 1869 i Ærøskøbing. Søn af Skibsfører, Toldbetjent Peter Petersen Troest og Hustru Clara, f. Schwartz. Gift 2. Okt. 1892 med Meta Regina Erlanda T., f. 9. Nov. 70 i Frederikshavn. Datter af Skibsfører Peter Nielsen og Hustru Signe, f. Larsen. Kedel- og Maskinpassereksamen 98. Indtraadt i Etaten 30. Jan. 92 som Fyrbøder ved Varefrilageret i Kbhvn.; 28. Sept. 08 Maskinist paa Patrouillefart. i Kbhvn.; 29. Marts 26 Overtoldbetj. I ved Karantænetilsynet smstds. Fhv. Medlem af Bestyrelsen for Toldbetjentforeningen af 1904; 24 til 30 Formand for Toldbetjentenes Jubilæumsfond; 1903—08 uden for Tjeneste og arbejdet som Maskinist paa Lysstationen, St. Kongensgade 63.

Troest, Viktor Senica, Toldbetjent, fhv. Styrmand, f. 22. Sept. 1888 i Stige ved Odense. Søn af Styrmand Carl Troest og Hustru Marie, f. Pedersen. Gift 9. Juni 15 med Hertha T., f. 12. Dec. 96 paa Frederiksberg. Datter af Tøjhusarbejder C. Larkholm og Hustru Kirsten, f. Andersen.

Indtraadt i Etaten 14. Juni 19 som Toldrorsbetj. i Kbhvn.; 28. Febr. 22 Kastrup u. Kbhvn.

Ulbrandt, Marius Peter Christian, Toldbetjent, f. 17. Juli 1898 i Faaborg. Søn af Skibsfører Chr. Ulbrandt og Hustru Martha, f. Jensen. Underbaadsmand. Indtraadt i Etaten 29. Dec. 26 som Toldbetj. i Kbhvn.

Unger, Karl Frederik August, Toldvagtmester, f. 3. Jan. 1884 i Kbhvn. Søn af O. G. A. Unger (død 04) og Hustru Johanne, f. Rasmussen. Gift 1. Marts 12 med Christine U., f. 21. April 80 i Vaabensted, Lolland. Datter af Forpagter Jens

Jørgensen og Hustru Frederikke, f. Christensen. Toldbetjenteksamen; Bygningskonstruktør. Indtraadt i Etaten 27. Jan. 11 som Toldrorsbetj. i Kbhvn.; 22. Jan. 20 Overtoldbetj. I smstds.; 15. Aug. 28 til midl. Tjeneste i Insp. for Tobaksbesk.; 7. Maj 31 Toldvagtm. i Insp. for Tobaksbesk. (fra 1. Juli 31). 1919 til 27 Formand for Toldbetjentenes selskabelige Forening; Stifter af Foreningens Orkester; Deltager i Kaptajn Ejnar Mikkelsens »Alabama« Polarekspedition 1909 og 10.

Vestergaard, Christen Christensen, Toldpakhusformand II, f. 19. Febr. 1876 i Falling. Søn af Arbejdsmand Jens Christensen Vestergaard og Hustru Louise Petræa, f. Petersen. Gift 17. April 03 med Anna Pouline V., f. 28. Marts 78 i Kallehave. Datter af Møllemester Peter Hansen og Hustru Karen Marie, f. Andersen. 20. Marts 95 Toldbodarbejder; 1. Sept. 10 Arb. i Kbhvn.; 1. April 15 Toldpakhusarb. smstds.; 18. Juni 31 Toldpakhusform. II ved Eftersynslokalet paa Gammelholm i Kbhvn. Bestyrelsesmedlem i Foreningen for Toldfunktionærer i Frilagre og Pakhuse fra 1919 til 25.

Vestergaard, Milter, Toldpakhusarbejder, f. 20. Nov. 1891 i Højslev. Søn af Gaardejer Chr. Vestergaard og Hustru Marie, f. Jensen. Gift 10. Okt. 24 med Dagmar V., f. 30. Marts 1900 i Jerslev pr. Brønderslev. Datter af Gaardejer Jens Madsen og Hustru Dorthea, f. Jensen. Indtraadt i Etaten 20. Sept. 21 som Toldpakhusarb. i Aarhus; 1. April 26 Skive. Fhv. Postbud.

Wichmann, Knud, Overtoldbetjent I, f. 13. Juni 1882 i Rønne. Søn af Jernstøber Lauritz Nicolaj Wichmann og Hustru Anna Christine, f. Michelsen. Gift 11. Juni 08 med Karen W., f. 4. Nov. 83 i Rønne. Datter af Dampskibsfører Nicolaj Bjørnsen og Hustru Henriette, f. Ipsen. Styrmandseksamens 1. og 2. Del. Toldbetjenteksamen 27. Indtraadt i Etaten 15. Dec. 11 som Toldrorsbetjent i Gudhjem; 21. Juni 19 Overtoldbetj. i Korsør; 23. Nov. 21 Overtoldbetj. I i Rønne; 4. Juni 26 Strandvagtm. i Ommel u. Marstal (fra 1. Juni 26); 27. Nov. 28 Overtoldbetj. I i Helsingør. Sekretær i Frimurerlogen Den gyldne Cirkel, Helsingør.

Vilain, Niels Victor, Toldpakhusarbejder, f. 4. Dec. 1897 i Fredericia. Gift med Karen Amanda V., f. Rasmussen, f. 5. Febr. 98 i Voldby. Indtraadt i Etaten 26. Juni 23 som Toldpakhusarb. i Aarhus (fra 1. Aug. 23).

Vindis, Niels Peter, Overtoldbetjent II, f. 26. Marts 1888 i Kattrup pr. Hovedgaard. Søn af Arbejdsmand Lauritz Petersen og Hustru Kirstine, f. Funder. Gift 15. Marts 15 med Inger Kristine V., f. 28. Juli 84 i Ringkøbing. Datter af Kurvemager Nielsen. Toldbetjenteksamen. Indtraadt i Etaten 25. Febr. 20 som Toldbetj. i Kbhvn.; 8. Jan. 31 Overtoldbetj. II smstds.

Wismer, Arnold Emil Knud Tauson, Toldbetjent, f. 11. Sept. 1902 i Maribo. Søn af Toldforvalter Johan Verner Wismer og Hustru Louise, f. Tauson. Gift 5. Okt. 24 med Inger Irene W., f. 8. Juli 05 i Husby pr. Eiby F. Datter af Tømrermester P. Damkilde og Hustru Petrine, f. Andersen. Realeksamen. Indtraadt i Etaten 27. Febr. 31 som Toldbetj. i Kbhvn. Fhv. Mejerist i Canada.

Voigt, Jørgen Hansen, Overtoldbetjent I, f. 30. Sept. 1886 i Asserballe Skov, Als. Søn af Gaardejer Hans Hansen Voigt (død) og Hustru Anna Marie, f. Jørgensen (død). Gift 23. Sept. 13 med Hilda Helene V., f. 6. Aug. 92 i Wilhelmshafen. Datter af Maler Ommer Oeltjer og Hustru Helene, f. Reimers. Tysk Lodsprøve 1912. 1. April

13 Tysk Marinelods. Indtraadt i Etaten 26. Juni 20 som fung. Toldbetj. i Egernsund; 19. April 21 Toldbetj. smstds. (fra 1. Juli 20); 26. Maj 21 Overtoldbetj. I smstds. (fra 1. Maj 21).

Wolter, Peter, Overtoldbetjent II, f. 3. April 1890 i Rollum. Søn af Skræddermester Carl Chr. Wolter og Hustru Cathrine, f. Petersen. Gift 16. Nov. 16 med Marie W., f. 13. Nov. 90 i Flensborg. Datter af Bygmester Peter Jensen og Hustru Cecilie, f. Heisel. Tysk Toldbetjenteksamen. Indtraadt i Etaten 26. Juni 20 som fung. Toldbetj. i Varnæs u. Aabenraa; 19. April 21 Toldbetj. smstds. (fra 1. Juli 20); 26. Maj 21 Overtoldbetj. II smstds. (fra 1. Maj 21). Fra 29 Medlem af Skolekommissionen i Varnæs; fhv. Vagtmester i det tyske Toldvæsen.

Wrisberg, Axel Andreas, Overtoldbetjent II, f. 1. Jan. 1880 i Kbhvn. Søn af Toldforvalter Emil Wrisberg og Hustru Nicoline, f. Møgelberg. Gift 13. Marts 14 med Ellen W., f. 27. Juli 89 i Kbhvn. Datter af Viktualiehandler C. C. Johansen og Hustru Vilhelmine, f. Rasmussen. Indtraadt i Etaten 27. Marts 11 som Toldbetj. i Kbhvn.; 31. Marts 24 Overtoldbetj. II smstds.

Wrisberg, Ernst Niels, Overtoldbetjent I, f. 3. Maj 1881 i Kbhvn. Søn af Toldforvalter Emil Johannes Wrisberg og Hustru Nicoline, f. Møgelberg. Gift 3. Maj 10 med Estrid W., f. 6. Dec. 82 i Kbhvn. Datter af Grosserer Bruhn. Indtraadt i Etaten 29. Maj 09 som Reservetoldbetj. i Kbhvn.; 31. Marts 10 Toldbetj. smstds.; 21. Juni 19 Overtoldbetj. I smstds.

RETTELSER

Følgende Steder udgaar »som« og erstattes med Semikolon: S. 258, Sp. 2, L. 16 f. o., S. 282, Sp. 1, L. 9 f. n., S. 289, Sp. 2, L. 9 f. o., S. 326, Sp. 1, L. 12 f. o., S. 327, Sp. 1, L. 2 f. o., S. 332, Sp. 1, L. 9 f. o., S. 332, Sp. 1, L. 16 f. o., S. 341, Sp. 2, L. 9 f. n., S. 349, Sp. 1, L. 3 f. n., S. 356, Sp. 2, L. 16 f. n., S. 364, Sp. 2, L. 13 f. n., S. 368, Sp. 1, L. 2 f. o., S. 377, Sp. 2, L. 6 f. n., S. 381, Sp. 2, L. 2 f. o., S. 392, Sp. 1, L. 13 f. n., S. 394, Sp. 1, L. 7 f. o., S. 401, Sp. 1, L. 5 f. o., S. 402, Sp. 2, L. 9 f. n., S. 405, Sp. 2, L. 6 f. n., S. 406, Sp. 2, L. 10 f. o.

S. 262, Sp. 1, L. 14 f. n. rettes 1914 til 1924.

S. 300, Sp. 1, L. 17 f. o. indsættes efter 1908 »Indtraadt i Etaten 1. Aug. 26« og i n. L. rettes »i« til Semikolon.

S. 302, Sp. 1, L. 16 f. o. indsættes efter 1910 »Indtraadt i Etaten 1. Aug. 26« og »i« rettes til Semikolon.

S. 332, Sp. 1, L. 15 f. o. indsættes foran 08 »1. Sept.«

S. 335, Sp. 2, L. 4 f. o. rettes April til Marts.

S. 370, Sp. 1, L. 16 f. n. rettes »i« til Semikolon.

S. 394, Sp. 2, L. 3 f. o. rettes »i« til Semikolon.

S. 397, Sp. 1, L. 13 f. o. rettes Juni til Januar.